ANTALYA ULUSLARARASI BİLİM FORUMU | ANISF

ANTALYA INTERNATIONAL SCIENCE FORUM | ANISF

COP31 TÜRKİYE ANTALYA

Yerelden Küresele Çoklu Krizlerin Odağında İklim Değişikliği

Climate Change at the Center of Multiple Crises: From Local to Global

14-16 Ekim 2026 / 14-16 October 2026

PROGRAM



III. ANTALYA ULUSLARARASI BİLİM FORUMU- ANISF 2026*
YERELDEN KÜRESELE ÇOKLU KRİZLERİN ODAĞINDA İKLİM DEĞİŞİKLİĞİ

III. ANTALYA INTERNATIONAL SCIENCE FORUM – ANISF 2026
FROM LOCAL TO GLOBAL: CLIMATE CHANGE AT THE CENTER OF MULTIPLE CRISES

Akdeniz Üniversitesi İletişim Fakültesi Konferans Salonu, Kampüs -ANTALYA

14 Ekim 2026 Çarşamba / Wednesday

09.30-10.00	**Kayıt / Registration**	
10.00-10.30	**Açılış / Opening Session**	
10.30-11.15	**Keynote** **Thomas RIEDEL** **Sustainable Water Management in Germany under a Changing Climate /** Değişen İklim Altında Almanya'da Sürdürülebilir Su Yönetimi	
11.15-11.30	**Kahve Arası / Coffe Break**	
11.30-12.45	**Konferans Salonu / Congress Hall**	**Derslik / Class**
	Oturum Başkanı / Chairperson: Prof. Dr. Hacı Halil USLUCAN	**Oturum Başkanı / Chairperson:** Prof. Dr. Sibel HOŞTUT
	Dr. Öğr. Üyesi Canan KIŞLALIOĞLU* - **Latin Amerika'nın Geleceğinde İklim Göçmenleri** / Climate Migrants in the Future of Latin America	**Prof. Dr. Erol ESEN &** **Halil DURUR &** **Doktorant Kardelen Devrim DORUKÖZ –** **Sosyal Sermaye Bağlamında İklim Değişikliği ve Afet Riski Algısının Kalma Niyetine Etkisi /** The Impact of Climate Change and Disaster Risk Perception on Intention to Stay Within the Context of Social Capital
	Doç. Dr. Esra PAMUKÇU – **Afet Sonrası Psikolojik Triyaj için Yeni bir Ölçeğe Dayalı Klinik Karar Destek Sisteminin Geliştirilmesi Proje Bulguları /** Project Findings: Development of Clinical Decision Support System Based on a New Scale for after Disaster Psychological Triage	**Prof. Dr. Sibel HOŞTUT &** **Aylin Ebru MARAŞLI &** **Fatma MEMİCİ -** **Sosyal Medyada İklim İletişimi: Antalya Örneği /** Climate Communication on Social Media: Evidence from Antalya

*Dört ve daha fazla yazarlı çalışmalarda, tüm yazarlar ayrıntılı biçimde gösterilmemiştir. Ancak çalışma özetlerinde her bir yazarın adı ve ilgili bilgileri eksiksiz olarak sunulmuştur.
*For works with four or more authors, not all authors are listed in detail. However, the names and relevant details of each author are presented in full in the study abstracts.

	Dr. Öğr. Üyesi Murat TATOĞLU- Topluluk Temelli Afete Hazırlık Programlarının Etkinliği: Türkiye, Japonya ve Filipinler Üzerine Karşılaştırmalı Bir Analiz / The Effectiveness of Community-Based Disaster Preparedness Programs: A Comparative Analysis of Türkiye, Japan, and The Philippines	**Arş. Gör. Hatice Kübra TEKŞAM - Sosyal Kimliğin Çevre Dostu Davranış Üzerindeki Rolünün İncelemesi: Bir Sistematik Derleme Çalışması /** Examining the Role of Social Identity in Environmentally Frfendly Behavior: A Systematic Review
12.45-14.00	**Öğle Arası / Lunch**	
14.00-15.30	**Panel**	
	İKLİM ZORLUKLARI VE HUKUKİ BAKIŞ AÇILARI / CLIMATE CHALLENGES AND LEGAL PERSPECTIVES	
	Moderasyon / Moderation: Doç. Dr. Sanem ÖZER	
	Dr. Gökçe KONYALI – İklim Mültecileri: Küresel Koruma Rejiminin Sınırları ve Bölgesel Modeller / Climate Refugees: The Limits of the Global Protection Regime and Regional Approaches	
	Prof. Dr. Jean-Victor MAUBLANC – The Legal Protection of Food Sovereignty in The Face of Climate Crisis / İklim Krizi Karşısında Gıda Egemenliğinin Hukuki Korunması	
	Doç. Dr. Alfredo Crosato NEUMANN – The Role of Equity in the International Law on Climate Change / İklim Değişikliği Uluslararası Hukukunda Hakkaniyetin Rolü	
	Dr. Emel KARABULUT UÇAR – Refleksif Hukuk Perspektifinden Türkiye'nin İklim Değişikliği Hukuku: 7552 Sayılı İklim Kanunu Örneği / Türkiye's Climate Change Law From The Perspective of Reflexive Law: The Case of Climate Law No. 7552	
15.30-16.00	**Kahve Arası / Coffee Break**	
16.00-17.30	**Konferans Salonu / Congress Hall**	**Derslik / Class**
	Oturum Başkanı / Chairperson: Doç. Dr. Gülcan AZİMLİ	**Oturum Başkanı / Chairperson:** Cem ŞENTÜRK
	Dr. Veli Ercan ÇETİNTÜRK – Turizm Kentlerinde Yerel İklim Dirençliliği: Alanya Belediyesinin Kurumsal Kapasitesi Üzerine bir İnceleme / Local Climate Resilience in Tourism Cities: An Examination of The Institutional Capacity of Alanya Municipality	**Dr. Samim KAYIKÇI & Ceren YAVUZYILMAZ & Melek YILMAZ & Nejat ÖZVAR Asi Nehri Havzasında Meydana Gelen Aşırı Yağışlar (Mayıs-2026) Sonrasında Samandağ Kıyı Kumul Ekosisteminde Oluşan Kirlilik Üzerine Bir Değerlendirme /** An Assessment of Pollution in the Samandağ Coastal Dune Ecosystem After Excessive Rainfalls in the Asi River Basin (May 2026)

	Doç. Dr. Ceren UYSAL OĞUZ et al. Kırsal Toplulukların İklim Risklerine Karşı Kırılganlığı ve Dirençlilik: Antalya Örneği / Vulnerability and Resilience of Rural Communities to Climate Risks: The Case of Antalya	**Dr. Seyfettin KİNİŞ - Türkiye'de İbreli Ormanlarda Yağışlarla Gelen Çökelme Döngülerinin Karşılaştırılması /** A Comparison of Deposition Cycles in Coniferous in Türkiye
	Adrian WAGNER & S.M. KIM – Healing the Human-Nature Rupture: Collective Trauma Integration as a Pathway to Socio-Ecological Resilience and Belonging / İnsan Doğa Kopuşunu İyileştirmek: Sosyo-Ekolojik Dirençlilik ve Aidiyete Giden Bir Yol Olarak Kolektif Travmanın Bütünleştirilmesi	**Sultan SERTER – Mavi Ufkun Son Sınırı: İklim Krizi Karşısında Antalya'nın Denizle Yaşam Mücadelesi ve Kıyı Kentinin Geleceği /** The Last Frontier of the Blue Horizon: Antalya's Struggle to Live With the Sea in the Face of the Climate Crisis and the Future of its Coastal Urban Identity
15 Ekim 2026 Perşembe / Thursday		
09.30-10.30	**Atölye Çalışması / Workshop I / Güzel AMIROVA Recycle Art: Atık Malzemeden Sanata/ From Waste Material to Art**	
10.30-11.15	**Keynote Prof. Dr. Felicitas HILLMANN, Berlin Deep Uncertainty in the Study of Climate-Related Displacement: What we Don't Know and What to Learn from Regional Comparison? /** İklim Kaynaklı Yerinden Edilme Çalışmalarında Derin Belirsizlik: Neleri Bilmiyoruz ve Bölgesel Karşılaştırmalardan Neler Öğrenebiliriz?	
11.15-11.30	**Kahve Arası / Coffee Break**	
11.30-12.45	**Konferans Salonu / Congress Hall**	**Derslik / Class**
	Oturum Başkanı / Chairperson : Prof. Dr. Aslıhan BOZCUK	**Oturum Başkanı / Chairperson:** Prof. Dr. Erol ESEN
	Dr. Yaşar AYDIN - Türkiye'nin Karbonsuz Ekonomi Hedef ve Stratejileri Bağlamında COP31 Ev Sahipliği – Sorunlar ve Fırsatlar / Türkiye's Decarbonization Goals And Strategies in the Context of Hosting COP31: Challenges and Opportunities	**Dr. Veli Ercan ÇETİNTÜRK – İklim Dostu Kentlerde Su Yönetiminin Dijitalleşmesi Dünyadan İyi Uygulama Örnekleri /** Digitalisation of Water Management in Climate-Friendly Cities: Best Practices from around the World

	Dr. Öğr. Üyesi Seda YURTCANLI DUYMAZ – COP31'e Doğru İnsan Hakları Temelli İklim Yönetişimi: Riskten Haklara bir Paradigma Değişimi / Towards COP31: Human Rights-Based Climate Governance and the Paradigm Shift from Risk to Rights	**Mustafa KALAYCI & Doç. Dr. Çağdaş KUŞÇU ŞİMŞEK – Akdeniz Üniversitesi Kampüsünde İklim Konforunu Etkileyen Morfolojik Faktörlerin İncelenmesi /** Investigation of Morphological Factors Affecting Climatic Comfort at Akdeniz University Campus
	Doç. Dr. Cihan KAYMAZ - Hegemonik Politik Ekolojinin bir Aracı Olarak Cop Süreçleri: Eleştirel bir Okuma / COP Processes as an Instrument of Hegemonic Political Ecology: A Critical Reading	**Mustafa Nevzat ZAYİM & Tuğba ATIŞ KARADUMAN – Su Güvenli İlçe Modeli: Baklan İlçesi Entegre Su Yönetimi ve Su Ayak İzi Eylem Planı /** Safe District Model: Integrated Water Management and Water Footprint Action Plan for Baklan District
12.45-14.00	**Öğle Arası / Lunch**	
14.00-15.30	**Konferans Salonu / Congress Hall**	**Derslik / Class**
	Oturum Başkanı / Chairperson : Prof. Dr. Ayşe ÖZCAN BUCKLEY	**Atölye Çalışması / Workshop**
	Prof. Dr. Ayşe ÖZCAN BUCKLEY- Üniversitelerde İklim Yönetişiminin Kurumsallaşması: Kurumsal Analiz ve Gelişim (IAD) Çerçevesinde Bir Değerlendirme / The Institutionalization of Climate Governance at Universities: An Assessment within the Institutional Analysis and Development (IAD) Framework	**''İklim Bulmacası I / Climate Puzzle I''** Helene OLYMPE ANDIRIR
	Seda DÖNMEZ – İklim Kanunu Çerçevesinde İdarenin İklim Sorumluluğu: Stratejik Davalama Yoluyla İklim Adaletinin Tesisi İhtimali / The Administration's Climate Responsibility under the Climate Law: The Potential for Achieving Climate Justice Through Strategic Litigation	

	Arş. Gör. Dr. Nurel CENGİZ – Metinden Mekâna ve Gündelik Pratiklere Kültürel Dönüşüm: Homi Bhabha'nın Üçüncü Mekân Kavramı ve Çeviribilimsel Stratejiler Ekseninde Göç ve Yeniden Kimlik İnşası / Cultural Transformation From Text to Space and Everyday Practices: Migration and Identity Reconstruction Through Homi Bhabha's Concept of the Third Space and Translation Studies Strategies	
15.30-16.00	**Kahve Arası / Coffee Break**	
16.00-17.30	**Konferans Salonu / Congress Hall**	**Derslik / Class**
	Oturum Başkanı / Chairperson: Prof. Dr. M. Bülent TOPKAYA	**Atölye Çalışması / Workshop**
	Doktorant Mehmet DEMİR – Kentsel Sıcaklık Riskleri ve Serinlemenin Metalaşması: İklim Değişikliğine Uyum ile Azaltım Arasındaki Gerilim Üzerine Kavramsal bir Tartışma / Urban Heat Risks and the Commodification of Cooling: A Conceptual Discussion on the Tension between Climate Change Adaptation and Mitigation	**''İklim Bulmacası II / Climate Puzzle II''** Helene OLYMPE ANDIRIR
	Prof. Dr. Ferhunde HAYIRSEVER TOPÇU & Doç. Dr. Fahriye HAYIRSEVER – Sürdürülebilir Enerji ve İklim Eylem Planlarında (SECAP) Eğitim ve Farkındalık Stratejileri: Türkiye'deki Büyükşehir Belediyelerinin Karşılaştırmalı Analizi / Education and Awareness Strategies in Sustainable Energy And Climate Action Plans (SECAP): A Comparative Analysis of Metropolitan Municipalities in Türkiye	

	Büşra Nur YÜKSEL & Doç. Dr. Emine Hande AYDOS – Çocuklar İklim Krizi Hakkında Konuşuyor: Resimli Çocuk Kitapları Aracılığıyla Eko-Kaygının İncelenmesi / Children Talk About the Climate Crisis: An Examination of Eco-Anxiety Through Illustrated Children's Books	
16 Ekim 2026 Cuma / Friday		
09.30-10.30	Atölye Çalışması / Workshop / **Güzel AMIROVA** **Recycle Art: Atık Malzemeden Sanata/ From Waste Material to Art**	
10.30-11.15	**Keynote: Prof. Dr. Rana ATABAY KUŞÇU, İstanbul** **İklim Çağında Kalkınmayı Yeniden Düşünmek: Çoklu Krizlerden Adil Dönüşüme /** Rethinking Development in the Climate Era: From Multiple Crises to a Just Transition	
11.15-11.30	**Kahve Arası / Coffee Break**	
11.30-12.45	**Konferans Salonu / Congress Hall**	
	Oturum Başkanı / Chairperson: Prof. Dr. Mehmet CANBULAT	
	Ömer Can DOĞDU & Doç. Dr. Çağdaş KUŞÇU ŞİMŞEK & Prof. Dr. Ali KILÇIK - Arktik Kutup Girdabı Anomalileri ile Türkiye Üzerindeki Ani Soğuk Hava Olayları Arasındaki İlişki: 2025 Zirai Don Vakası Sivas Örneği / The Relationship Between Arctic Polar Vortex Anomalies and Sudden Cold Weather Events Over Türkiye: The Case of the 2025 Agricultural Frost Event in Sivas	
	Dr. Onur Sabri DURAK – Denizciliğin Karbonsuzlaştırılmasında Adil Geçiş: MLC 2006 ve STCW Çerçevesinde Fonksiyonel İşveren Boşluğu / Just Transition in Maritime Decarbonisation: The Functional Employer Gap in the MLC 2006 and STCW Framework	
	Doktorant Burcu TOPKAYA ŞENEREN &Doç. Dr. Senem ATVUR – Yeşil Geçişin Gölgesinde Arktik: İklim Adaleti, Enerji Dönüşümü ve Yerli Halklar / The Arctic in the Shadow of the Green Transition: Climate Justice, Energy Transformation, and Indigenous Peoples	
12.45-14.00	**Öğle Arası / Lunch**	
14.00-16.00	**Yuvarlak Masa / Round Table** **Oturum Başkanı: Prof. Dr. Aslıhan BOZCUK** **Ali Orkun ERCENGİZ,** ABB ve Burdur Belediye Başkanı **Aslı ÖZAY,** EBB, Afet İşleri ve Riskleri Yönetimi Daire Bşk., Eskişehir **Berkay BAHAR**, Bahar Hindi, Antalya **Prof. Dr. Gülay TOKSÖZ,** Em. Ankara Üniv. SBF Öğr. Üyesi, Ankara **Doç. Dr. Çiğdem NAS,** İKV Genel Sekreteri	
16.00-16.15	**Kahve Arası / Coffee Break**	
16.15-17.00	**Sonuç Değerlendirmeleri / Outcome Evaluation**	
17.00-17.30	**Kapanış / Closing Ceremony**	

MCBÜ Nüfus ve Göç Uygulama ve Araştırma Merkezi

Friedrich Ebert Stiftung

iklimBU Boğaziçi University Center for Climate Change and Policy Studies

TARIMDA KADIN KOOPERATİFİ

Antalya Halkla İlişkiler Derneği

Uluslararası Kültür Sanat Göç ve Uyum Derneği

MEDİPOL UNV-SURKAM İSTANBUL İSTANBUL MEDİPOL ÜNİVERSİTESİ SÜRDÜRÜLEBİLİR KALKINMA VE İKİZ DÖNÜŞÜM UYGULAMA VE ARAŞTIRMA MERKEZİ

ANISF

WriteTec – INFORMATION TECHNOLOGY –

Stiftung Zentrum für Türkeistudien und Integrationsforschung Türkiye ve Uyum Araştırmaları Merkezi Vakfı Institut an der Universität Duisburg-Essen

AKDENİZ BELEDİYELER BİRLİĞİ

TÜRÇEV TÜRKİYE ÇEVRE EĞİTİM VAKFI

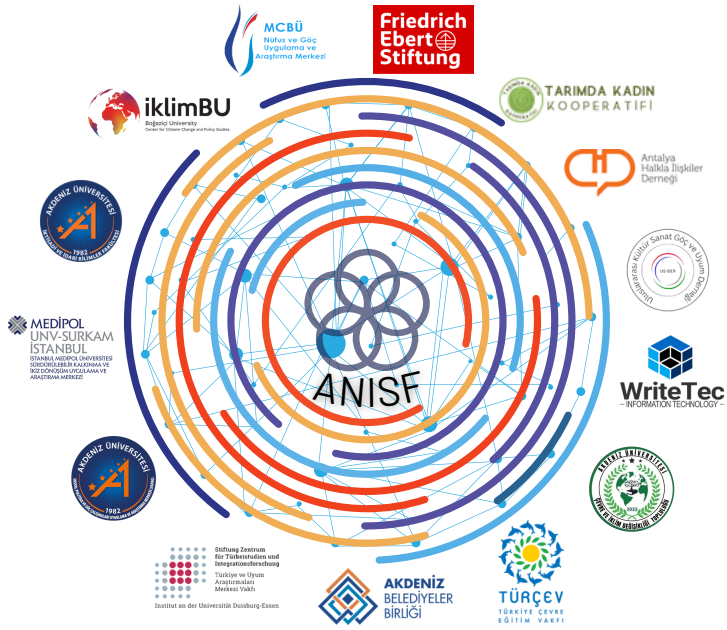

Yerelden Küresele Çoklu Krizlerin Odağında

İklim Değişikliği

Climate Change at the Center of Multiple Crises: From Local to Global

14-16 Ekim 2026 / 14-16 October 2026