

SPSS Kurulum Rehberi

Windows İşletim Sistemli Bilgisayara Kurulum

Yöntem-1

1. SPSS yazılımını kurabilmek için gerekli olan kurulum dosyalarını **kurumsal e-posta adresinizi** (@akdeniz.edu.tr, @ogr.akdeniz.edu.tr uzantılı) ve **MS Teams/Eduroam şifrenizi** kullanarak aşağıdaki bağlantıya giriş yaparak bilgisayarınıza indiriniz.

https://akdeniz-my.sharepoint.com/:f/g/personal/antivirus_akdeniz_edu_tr/IgArmpb0vNdSSKMq91AiK4ZPAX5JUTNtkmC85_ATj5eSHU?e=26MIAf

2. İndirdiğiniz dosyalardaki **SPSS_Statistics_3101_WINDOWS** isimli dosyayı sağ tıklayarak **Yönetici** olarak çalıştır diyip, kurulumu geçiniz. (Not: Kurulumu yapılacak bilgisayar **yönetici rolü** ile açılmış olmalıdır.)

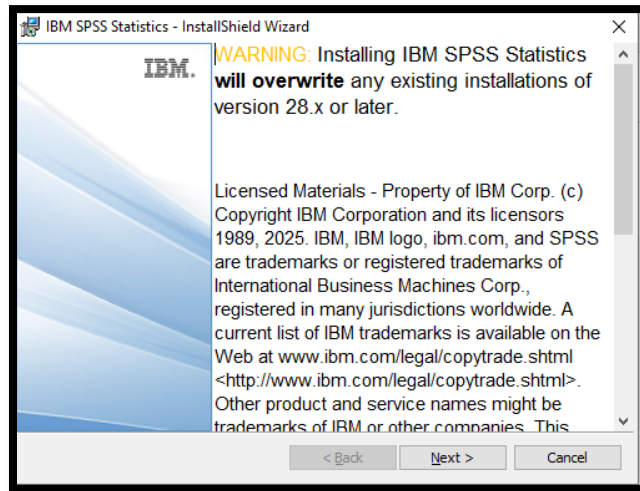

Next butonuna tıklayınız.



Lisans koşullarını kabul edip **Next** butonuna tıklayınız.

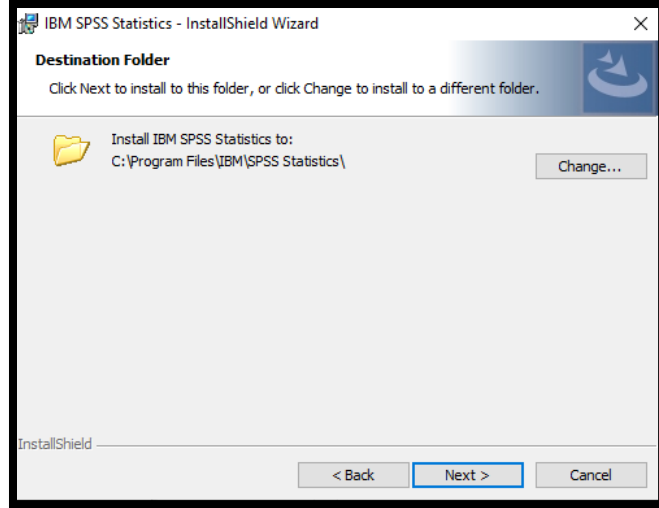

Programın kurulacağı dizini deęiřtirmeden **Next** butonuyla ilerleyiniz.

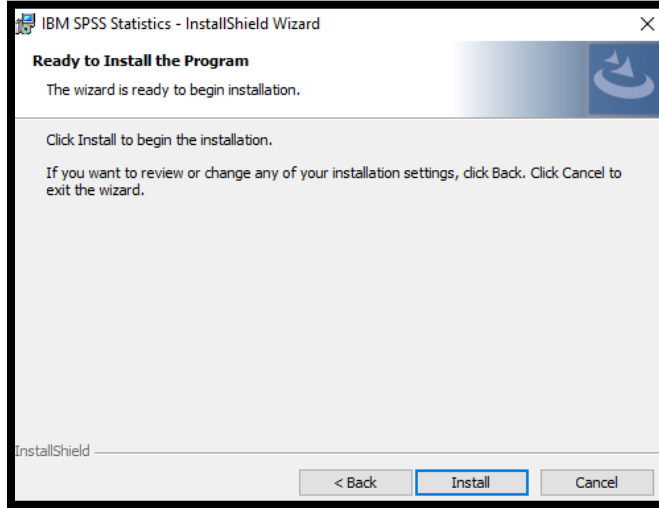

Install butonuna tıklarak kurulumu bařlayınız.

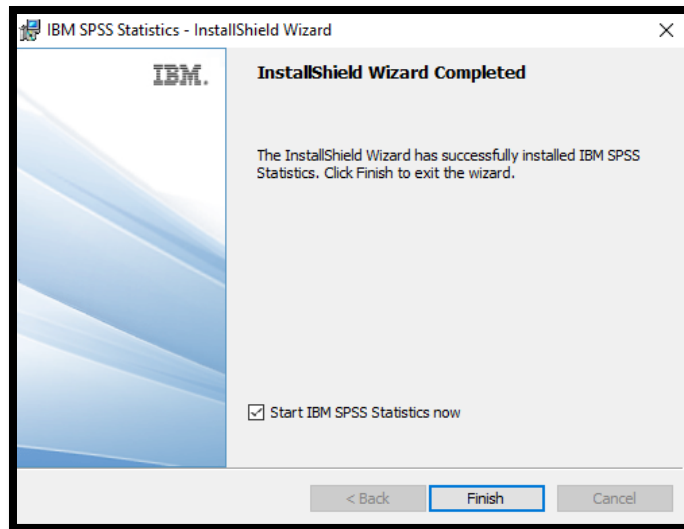

Finish butonuna tıkladığınızda SPSS programı aktivasyon sayfası gelecektir.

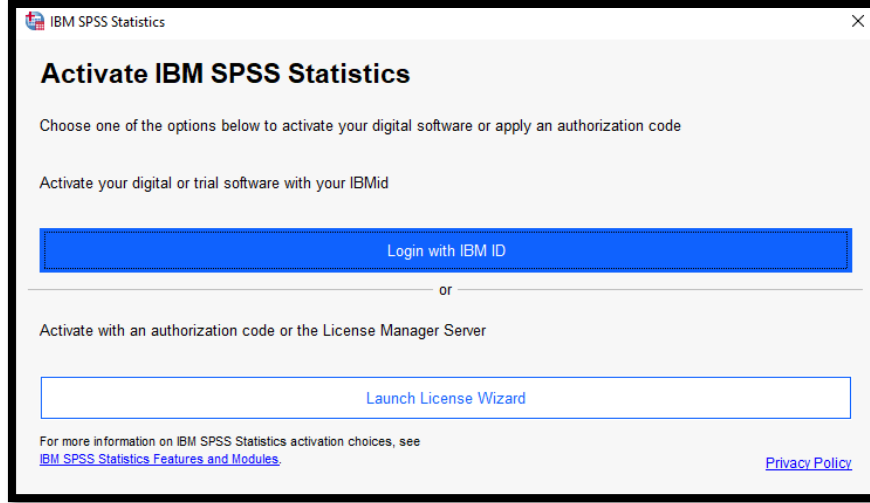

Yazılım yüklendikten sonra yazılım için lisanslama ekranı çıkacaktır. Activate IBM SPSS Statistics ekranında **“Launch License Wizard”** butonuna tıklayınız.

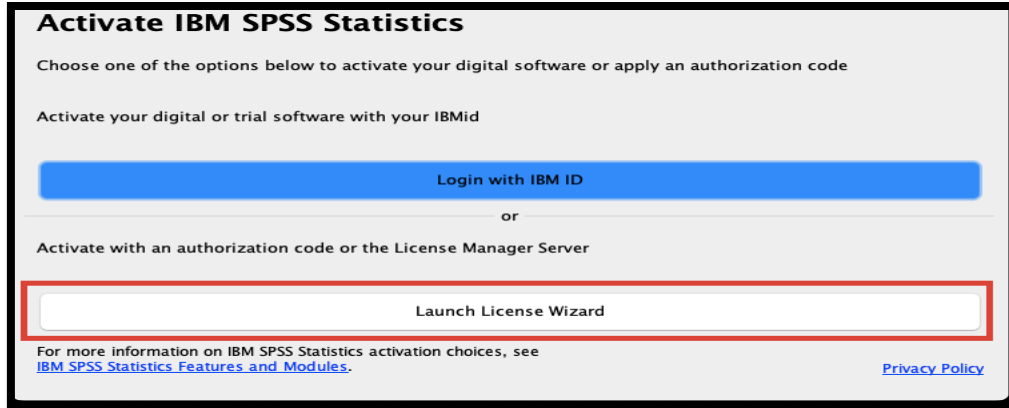

Product Authorization ekranından **Concurrent user license** lisanslama modelini seçiniz.

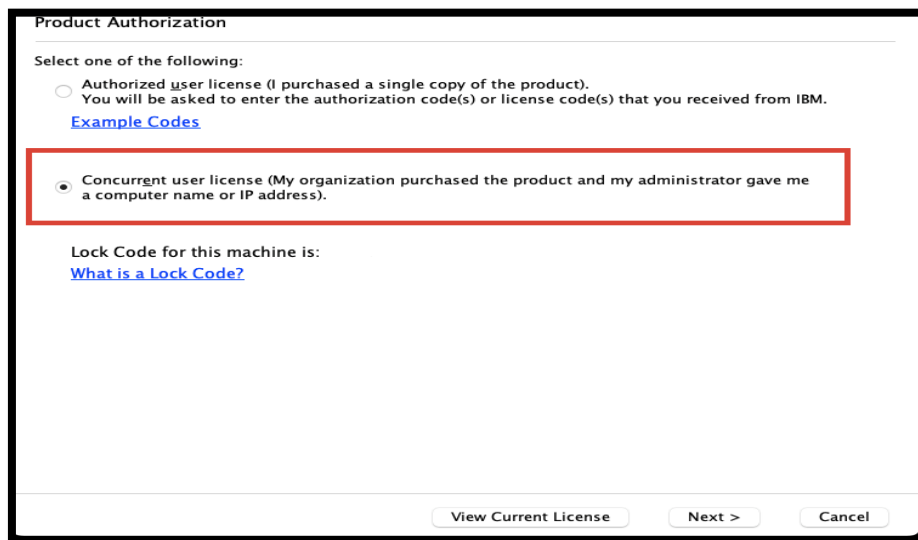

Licence Manager ekranında **License manager server name or IP adress** kısmında **172.18.80.22** ip adresini yazıp **Next** butonuyla ilerleyiniz.

License Manager

You have selected to run IBM SPSS Statistics with licenses from a license manager server. Enter the license manager server name or IP address below:

License manager server name or IP address:

172.18.80.22

Note: Contact your system administrator if you do not know the license manager server name/IP address. Your administrator should be able to provide the appropriate information.

< Back Next > Cancel

Licensing Completed ekranında **Finish** butonuna tıklayarak lisanslama işlemini sonlandırabilirsiniz.

Yöntem-2

1. SPSS yazılımını kurabilmek için gerekli olan kurulum dosyalarını **kurumsal e-posta adresinizi** (@akdeniz.edu.tr, @ogr.akdeniz.edu.tr uzantılı) ve **MS Teams/Eduroam şifrenizi** kullanarak aşağıdaki bağlantıya giriş yaparak bilgisayarınıza indiriniz.

https://akdeniz-my.sharepoint.com/:f/g/personal/antivirus_akdeniz_edu_tr/IgArmpb0vNdSSKMq91AiK4ZPAX5JUTNtkmC85_ATj5eSHU?e=26MIAf

2. İndirdiğiniz dosyalardaki **SPSS_Statistics_3101_WINDOWS** isimli dosyayı sağ tık yaparak **Yönetici** olarak çalıştır diyip, kurulumu geçiniz. (Not: Kurulumu yapılacak bilgisayar **yönetici rolü** ile açılmış olmalıdır.)

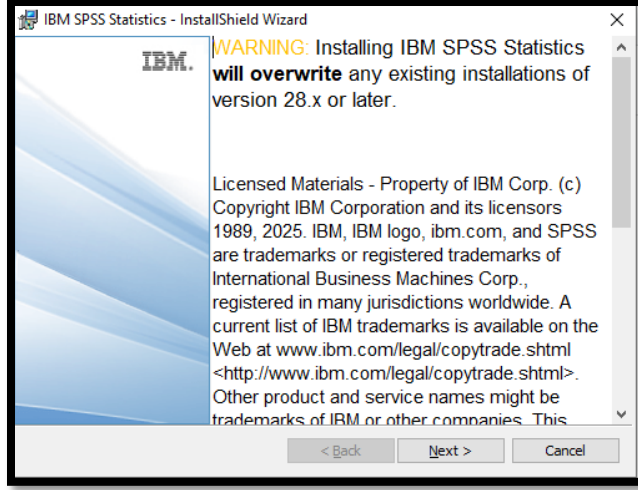

Next butonuna tıklayınız.



Lisans koşullarını kabul edip **Next** butonuna tıklayınız.

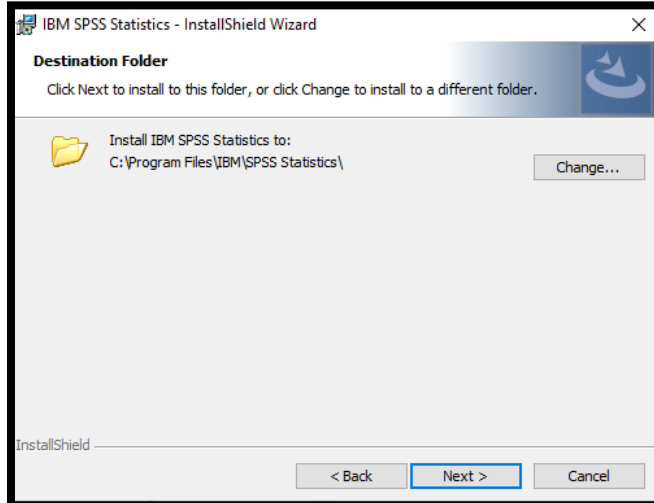

Programın kurulacağı dizini değiştirmeden **Next** butonuyla ilerleyiniz.

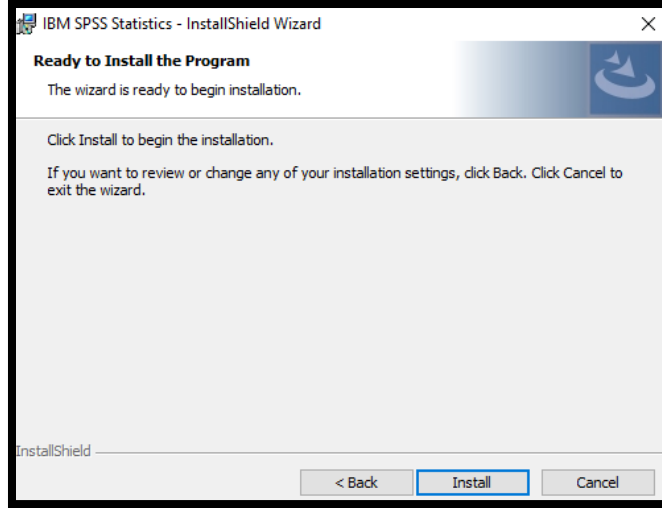

Install butonuna tıklayarak kurulumu başlınız.

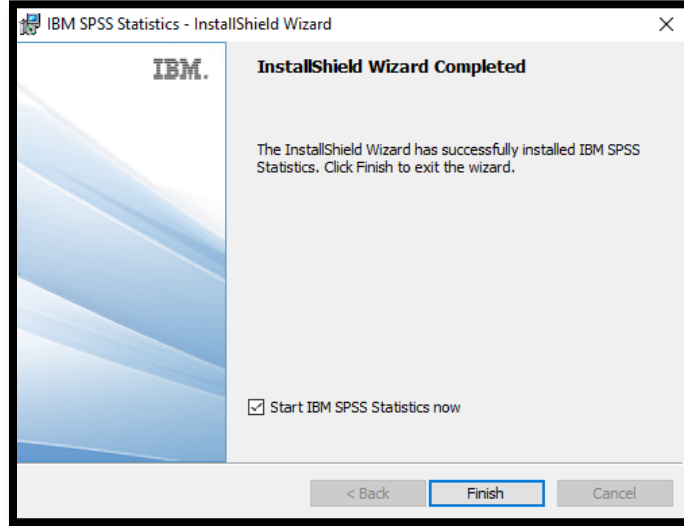

Finish butonuna tıkladığınızda SPSS programı aktivasyon sayfası gelecektir.

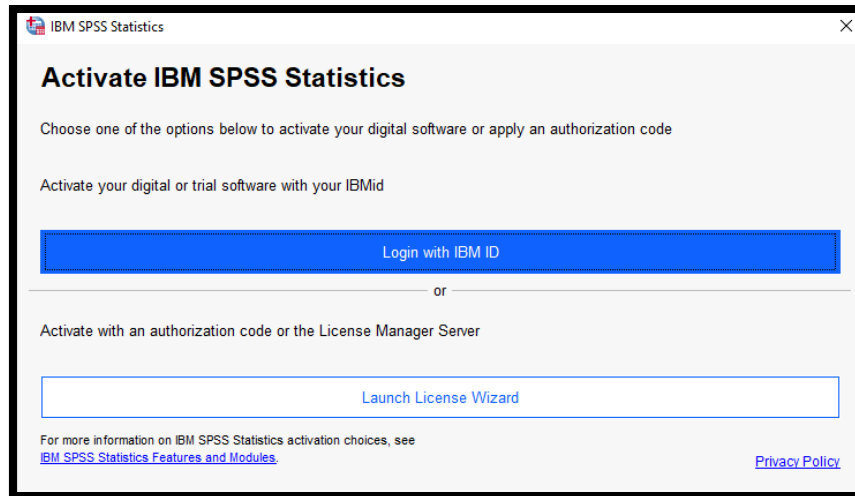

Activate IBM SPSS Statistics ekranında hiçbir butona tıklamadan açılan pencereyi kapatınız.

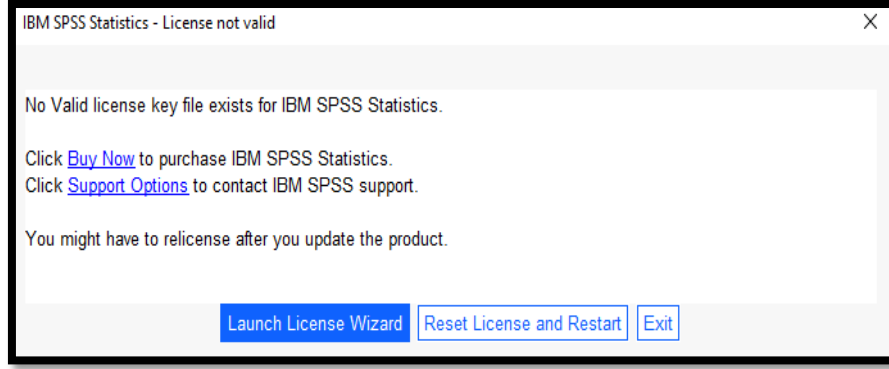

Eğer bilgisayarınıza daha önceden yazılımı kurup kaldırdıysanız ve tekrar kurulum yapıyorsanız yukarıdaki gibi **Licence not valid** ekranı çıkabilir. Bu ekranda bir şey tıklamadan çıkış yapın.

3. Görev çubuğundaki arama kısmına “**Not Defteri**” yazarak mouse ile sağ tıklayıp “**Yönetici olarak çalıştır**” seçeneği ile not defterini açınız.

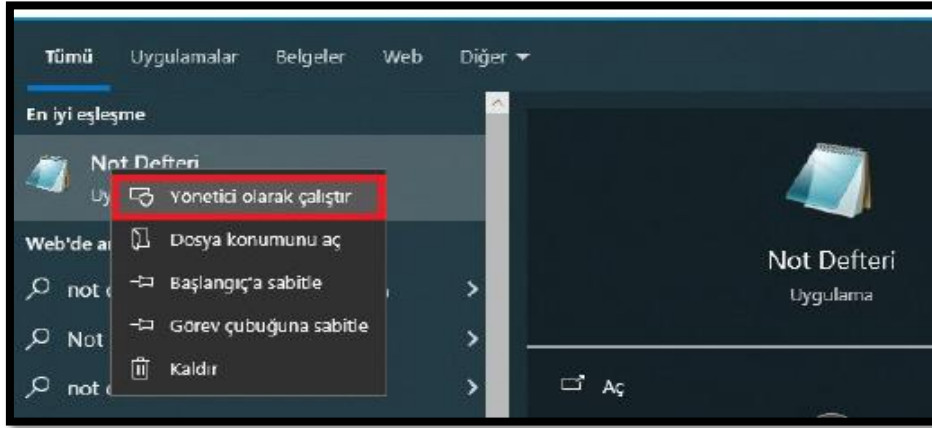

Not Defteri açılınca **Dosya** menüsünden **Aç** seçeneğini tıklayınız.

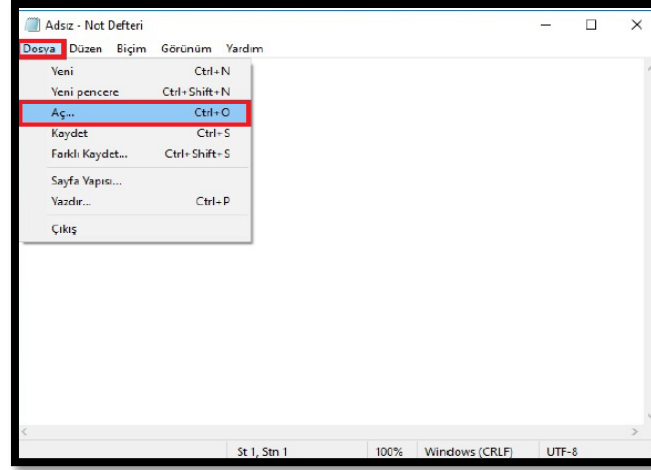

Açılan pencerede **C:\Program Files\IBM\SPSS Statistics** dizinine gidilir ve sağ köşedeki seçeneklerden **Tüm Dosyalar** seçeneği seçilir. Klasör içinde **commutelicense** dosyası bulunur ve Aç seçeneği tıklanır.

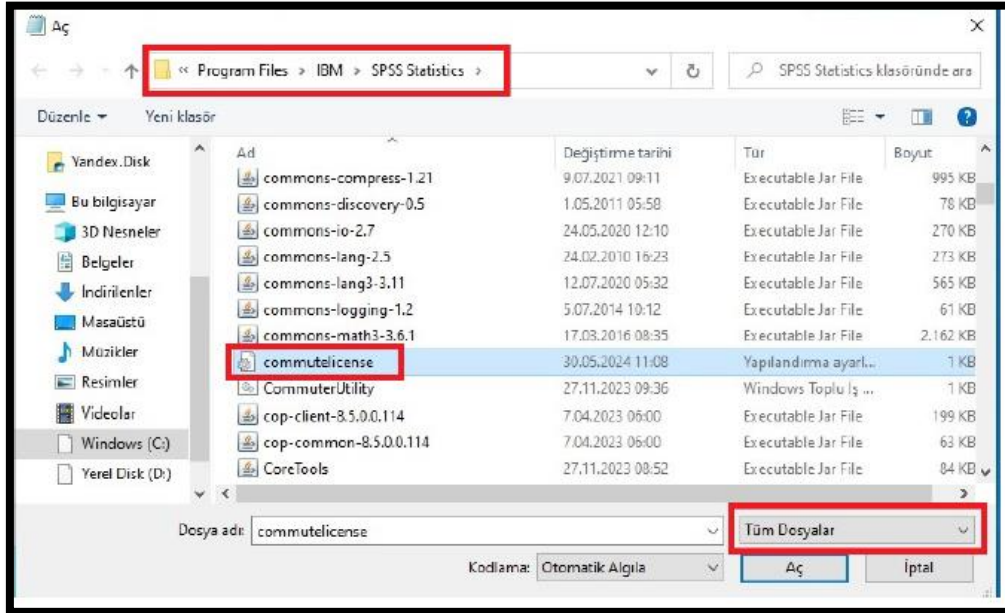

Commutelicense dosyası içindeki **DaemonHost** karşısındaki değeri silip yerine **172.18.80.22** ip adresi yazılır ve kaydedilir.

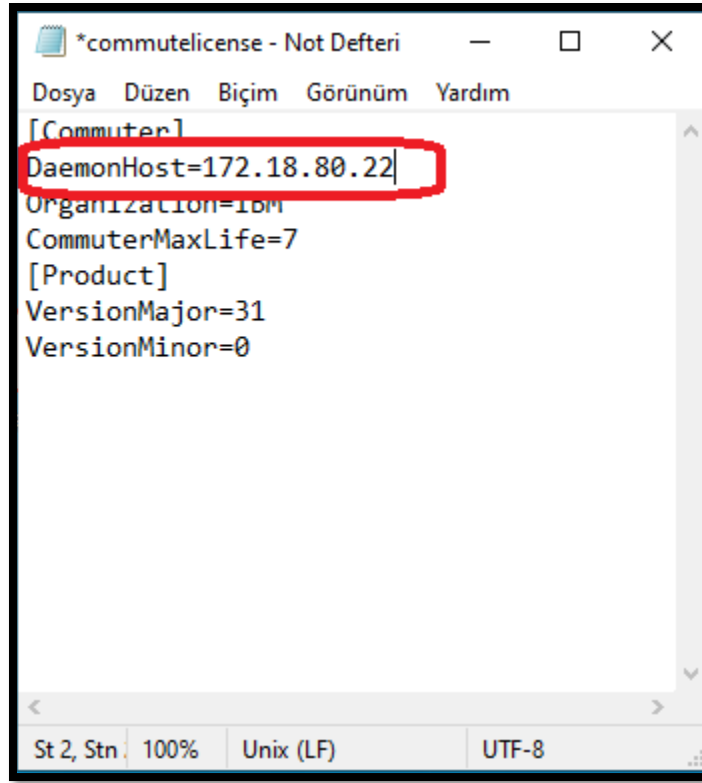

4. Masaüstünüzdeki **"IBM SPSS Statistics"** isimli kısayola sağ tıklayıp **"Yönetici olarak çalıştır"** diyerek yönetici olarak çalıştırın.

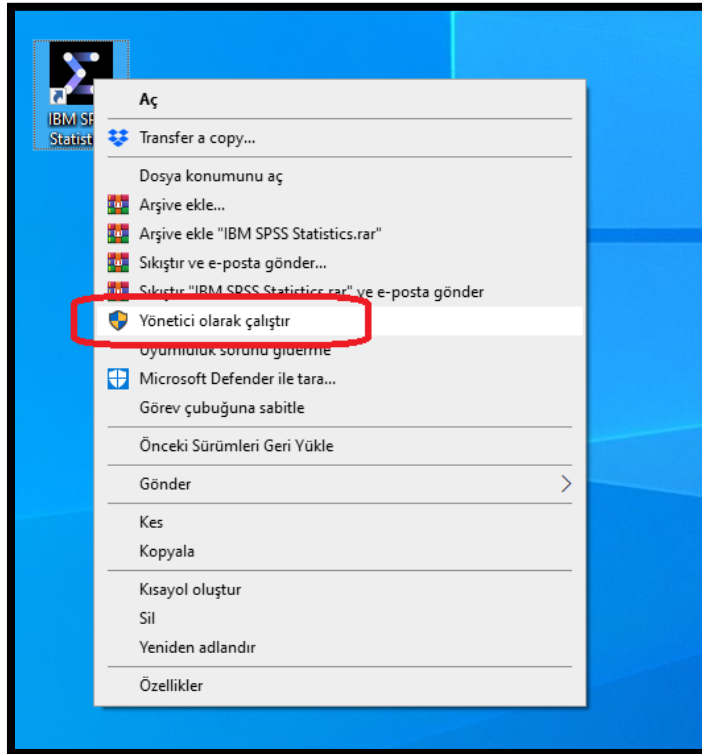

5. Yazılım açılırken Windows Güvenlik Uyarısı ekranı gelirse Erişime izin ver butonuna tıklayınız.

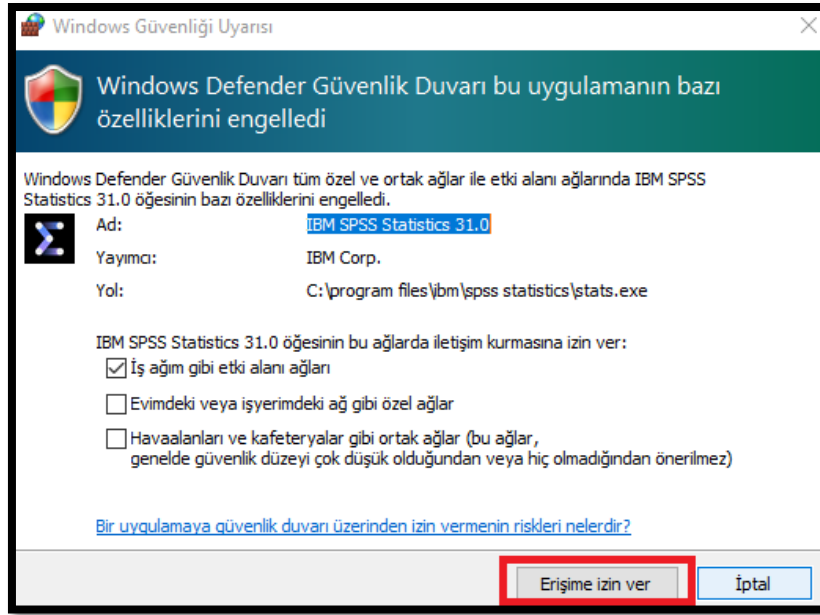

Yazılım açılırken **Activate IBM SPSS Statistics** ekranını getirmezse lisanslama işleminiz geçerli olmuştur. Aksi takdirde Activate IBM SPSS Statistics ekranından çıkıp **3. Adımı tekrar** yapınız.

MacOS İşletim Sistemli Bilgisayara Kurulum

1. SPSS yazılımını kurabilmek için gerekli olan kurulum dosyalarını **kurumsal e-posta adresinizi** (@akdeniz.edu.tr, @ogr.akdeniz.edu.tr uzantılı) ve **MS Teams/Eduroam şifrenizi** kullanarak aşağıdaki bağlantıya giriş yaparak bilgisayarınıza indiriniz.

https://akdeniz-my.sharepoint.com/:f:/g/personal/antivirus_akdeniz_edu_tr/IgArmpb0vNdSSKMq91AiK4ZPAX5JUTNtktmC85_ATj5eSHU?e=26MIAf

2. SPSS_Statistics_3101_MacOSx isimli dosyaya tıklayarak **continue** butonuyla kurulumu başlatınız.



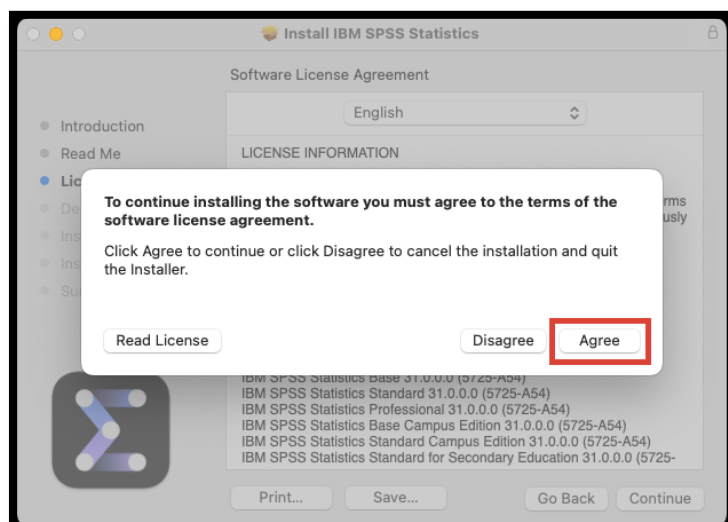
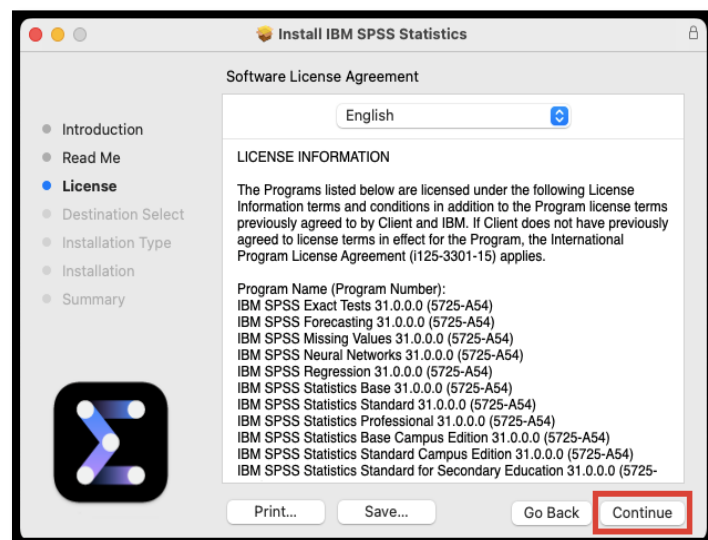

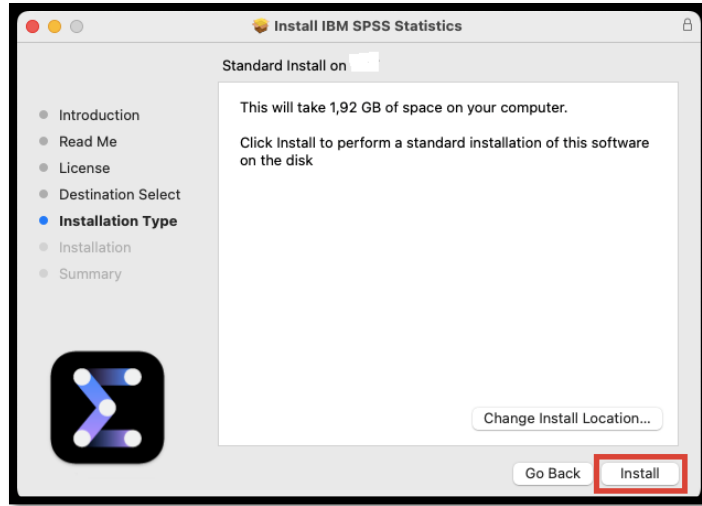

3. Yazılım yüklendikten sonra yazılım için lisanslama ekranı çıkacaktır. Activate IBM SPSS Statistics ekranında **“Launch License Wizard”** butonuna tıklayınız.



Product Authorization ekranından **Concurrent user license** lisanslama modelini seçiniz.

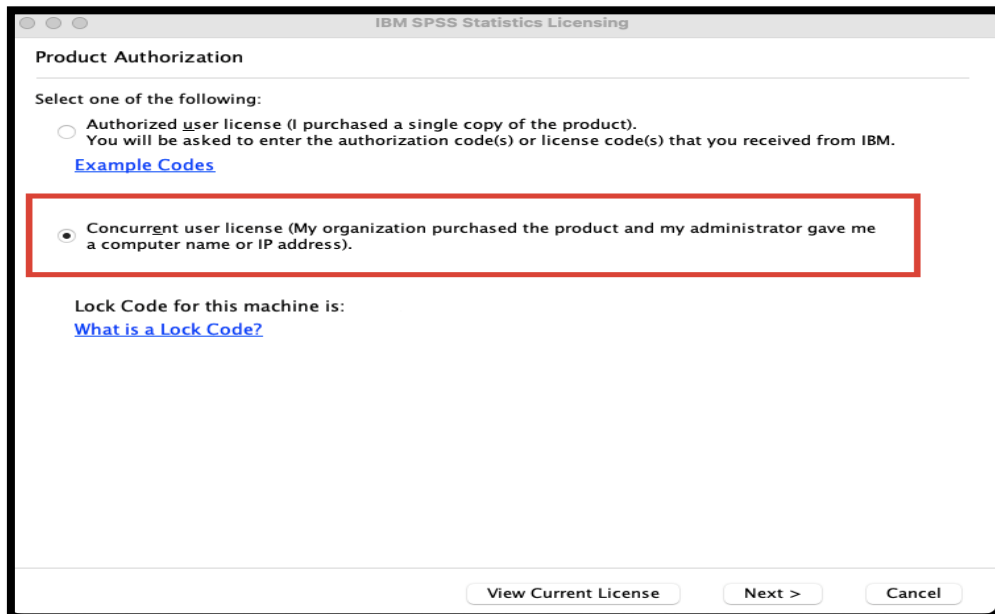

Licence Manager ekranında **License manager server name or IP adress** kısmında **172.18.80.22** ip adresini yazıp **Next** butonuyla ilerleyiniz.

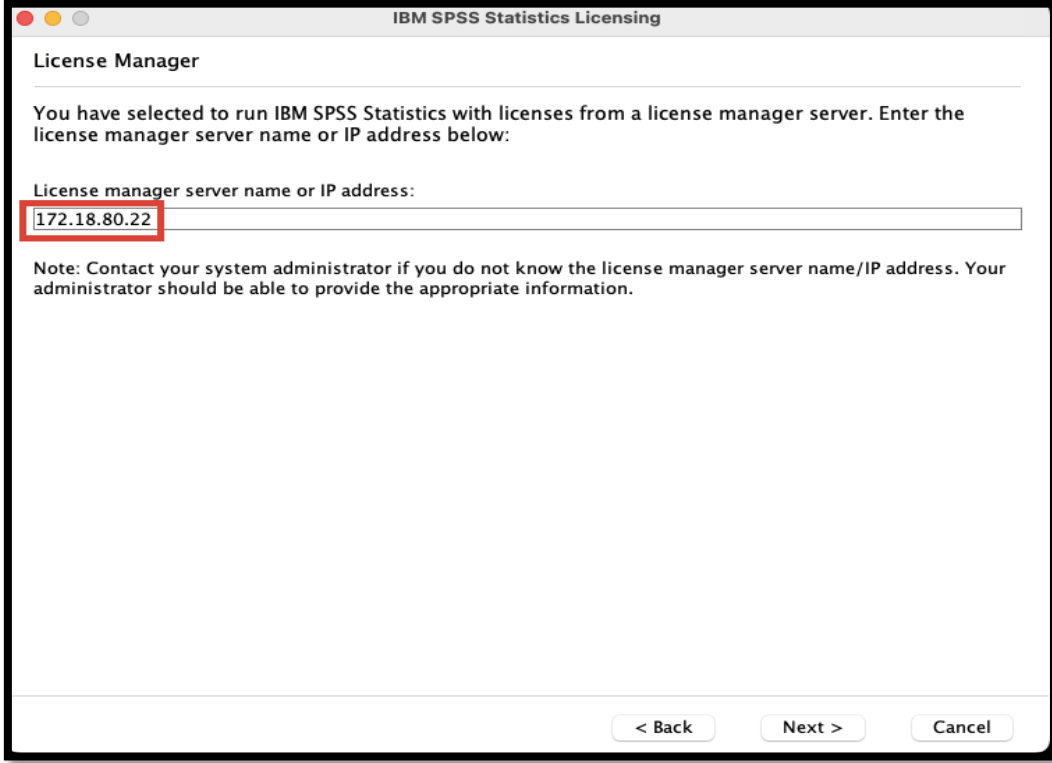

IBM SPSS Statistics Licensing

License Manager

You have selected to run IBM SPSS Statistics with licenses from a license manager server. Enter the license manager server name or IP address below:

License manager server name or IP address:

172.18.80.22

Note: Contact your system administrator if you do not know the license manager server name/IP address. Your administrator should be able to provide the appropriate information.

< Back Next > Cancel

4. Licensing Completed ekranında **Finish** butonuna tıklayarak lisanslama işlemini sonlandırabilirsiniz.