



**AKDENİZ ÜNİVERSİTESİ
SAĞLIK KÜLTÜR VE SPOR
DAİRESİ BAŞKANLIĞI**

FAALİYET RAPORU

2021-2022

SAĞLIK, KÜLTÜR VE SPOR DAİRE BAŞKANLIĞI

Daire Başkanlığımız; öğrencilerimizin ve çalışanlarımızın temel sağlık hizmetlerini, beslenme, kültür ve spor hizmetlerini karşılamak ve eğitim-öğretim hizmetinin düzenli yürütülmesini desteklemek amacıyla faaliyetlerde bulunmaktadır.

Bu kapsamda hizmet verdiğimiz

Birimlerimiz;

- Kültür Hizmetleri
- Sağlık Hizmetleri
- Destek Hizmetleri
- Spor Hizmetleri
- Psiko - Sosyal Hizmetler
- İhale Hizmetleri

Tesislerimiz;

- Spor Tesislerimiz Müdürlüğü
- Kantin Tesisleri Müdürlüğü
- Merkez Yemekhane Müdürlüğü
- Eğitim ve Sosyal Tesisler Müdürlüğü
- Avrupa Akdeniz Gençlik Eğitim ve Dinlenme Tesisi
- 75. Yıl Kreş ve Çocuk Kulübü Müdürlüğü



MİSYONUMUZ

Yüksek nitelikli akademik programlar ile evrensel düzeyde eğitim-öğretim ve bilimsel üretim yapmak, bilginin teknolojiye dönüşümüne katkı sağlamak, toplumun bilgi, teknoloji, sanatsal, sosyal, kültürel ve diğer alanlardaki gereksinimlerini en üst düzeyde karşılama misyonu ile çalışmalarımızı sürdürme kararlılığımızdayız.



VİZYONUMUZ

Araştırma, eğitim-öğretim, sanat ve teknolojiye kaliteyi sürekli iyileştiren, çevreye duyarlı, girişimci ve bilimsel yönüyle uluslararası alanda tanınan seçkin bir üniversite olmaktır.

GÖREV YETKİ VE SORUMLULUKLARIMIZ

YETKİLERİMİZ

Başkanlığımız, 2547 sayılı Yükseköğretim Kanununun 46. ve 47. maddeleriyle ilgili genel hükümleri kapsayan Yükseköğretim Kurumları Mediko-Sosyal Sağlık, Kültür ve Spor İşleri Dairesi Uygulama Yönetmeliği doğrultusunda görev ve sorumluluklarını yerine getirmektedir.

SORUMLULUKLARIMIZ

Bu anlamda Üniversitede öğrenim gören öğrencilerimizin beden ve ruh sağlığının korunması, barınma, beslenme, burs ve kredi gibi temel ihtiyaçları, çalışma, dinlenme ve boş zamanlarını değerlendirme gibi sosyal ihtiyaçlarını karşılamak ve bu amaçla fiziksel alanlar yaratmak (sağlık merkezleri, kantinler, sinema ve tiyatro salonları, spor alanları vb.) işletmekle görevlendirilmiştir.

Akdeniz Üniversitesi Sağlık, Kültür ve Spor Dairesi Başkanlığı Yönetim Kurulu; İlgili Daire Başkanlığının bağlı olduğu Rektör Yardımcısı, Genel Sekreter Yardımcısı ve Daire Başkanından oluşur.



Sosyal Tesisler Koordinatörü



Şube Müdürlükleri



İNSAN KAYNAKLARIMIZ

Şube Müdürlüklerimiz	Personel Sayısı			
	Tesisden Maaşlı İşçi	Diğer İşçi	Memur	Toplam
Destek Hizmetleri Şb. Md.	14	4	9	27
İhale Hizmetleri Şb. Md.	-	1	6	7
Kültür Hizmetleri Şb. Md.	-	-	9	9
Psiko-Sosyal Hizmetler Şb. Md.	1	-	4	5
Spor Hizmetleri Şb. Md.	1	1	1	3
Sağlık Hizmetleri Şb. Md.	1	-	10	11
Kültürel, Sosyal Faaliyetler İçin Akademik Personel	-	-	4	4

Tesislerimiz	Birim Personel Sayısı	Hizmet Alımı İle İşe Alın. Personeli	Personel Sayısı		Toplam
			Memur	Birim Dışı Çalışan Personel	
Merkezi Yemekhane Md.	98	-	6	18	122
Kantin Tesisleri Md.	21	-	1	2	24
Spor Tesisleri Md.	23	-	3	-	26
75. Yıl Kreş ve Çocuk Kul. Md.	19	-	2	-	21
Avrupa Akd.Genç.Eğitim ve Din.Tes.Md	16	-	1	5	22
Eğitim ve Sosyal Tesisler Md.	18	14	2	4	38

Not: Başkanlığımız kadrosunda olup, 2547 sayılı kanunun 13/B-4 maddesi ile başkanlığımız dışında görevlendirilmiş olan 12 personel bulunmaktadır.

FİZİKSEL YAPIMIZ

Kültürel ve Sportif Etkinlik Alanları:

Salonlar	: 4.650 m ²
Sanat Atölyeleri	: 253 m ²
Şenlik Açık Alanlar	: 15.000 m ²

Spor Alanları:

Açık Alanlar	: 46.089 m ²
Kapalı Alanlar	: 30.393 m ²

Öğrenci Toplulukları Binası : 600 m²



FİZİKSEL YAPIMIZ

Tesisler:

Kantinler	: 1.491 m ²
Merkezi Yemekhane	: 7.280 m ²
Kull.Diğer Yemekhaneler	: 2.270 m ²
Eğitim ve Sosyal Tesisler	: 6.562 m ²
Avrupa-Akdeniz Gençlik Eğitim ve Dinlenme Tesisleri	: 9.421 m ²
75.Yıl Kreş ve Çocuk Kulübü	: 4.000 m ²
Spor Tesisleri; Açık Alanlar	: 46.089 m ²
Kapalı Alanlar	: 30.393 m ²



SOSYAL ALANLARIMIZ

*KANTİN



*YEMEKHANE



*RESTORANLAR (Sosyal Tesisler)



Sosyal Alanlarımızın İstatistik Verileri

Genel Sosyal Alanlar (13045 m²)

- Kantinlerimizin Alanı
- Yemekhanelerimizin Alanı
- Sosyal Tesislerimizin Alanı
- Adrasan Tesisimizin Alanı

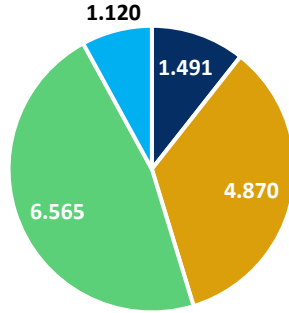

Sosyal Alanlarımızın Kapasitesi

- Kantinlerimizin Kapasitesi
- Yemekhanelerimizin Kapasitesi
- Sosyal Tesislerimizin Kapasitesi
- Adrasan Tesisimizin Kapasitesi

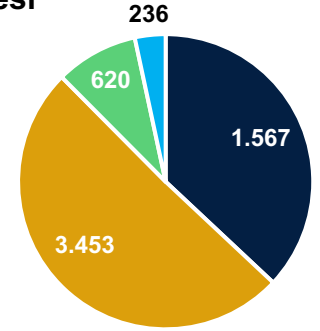

KANTİNLERİMİZ

KANTİNLERİMİZ	ALAN (m ²)	KAPASİTE	HİZMET VERDİĞİ ALAN
Edebiyat Fakültesi	160	192	Öğrenci / Personel
Hukuk Fakültesi	250	240	Öğrenci / Personel
Eğitim Fakültesi	170	204	Öğrenci / Personel
Fen Fakültesi	16	14	Öğrenci / Personel / Halka Açık
İktisat Fakültesi A Blok	200	120	Öğrenci / Personel
İletişim Fakültesi	113	132	Öğrenci / Personel / Halka Açık
Mühendislik Fakültesi	300	270	Öğrenci / Personel/
Yabancı Diller YO	65	130	Öğrenci /Personel
Teknik Bilimler MYO	207	250	Öğrenci / Personel / Halka Açık
Vagon Kantin	10	15	Öğrenci / Personel

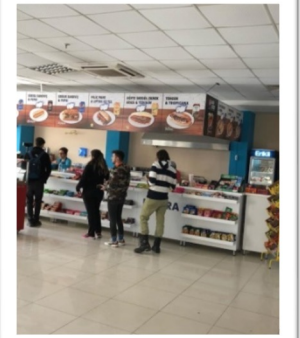

YEMEKHANEMİZ

YEMEKHANE ALANLARIMIZ	YEMEKHANE SAYISI	ALAN (m ²)	KAPASİTESİ
Merkezi Yerleşke Öğrenci Yemekhanesi	5	1.750	1.200
Merkezi Yerleşke Personel Yemekhanesi	2	700	410
Dinlenme Salonu Kafeteryası	1	150	45
İlahiyat Fakültesi Yemekhanesi	2	900	570
Yakut Çarşısı Yemekhanesi	1	750	500
Sosyal Bilimler MYO Yemekhanesi	2	290	288
Diş Hekimliği Fakültesi Yemekhanesi	2	330	440
Edebiyat Fakültesi Yemekhanesi	1	657	250

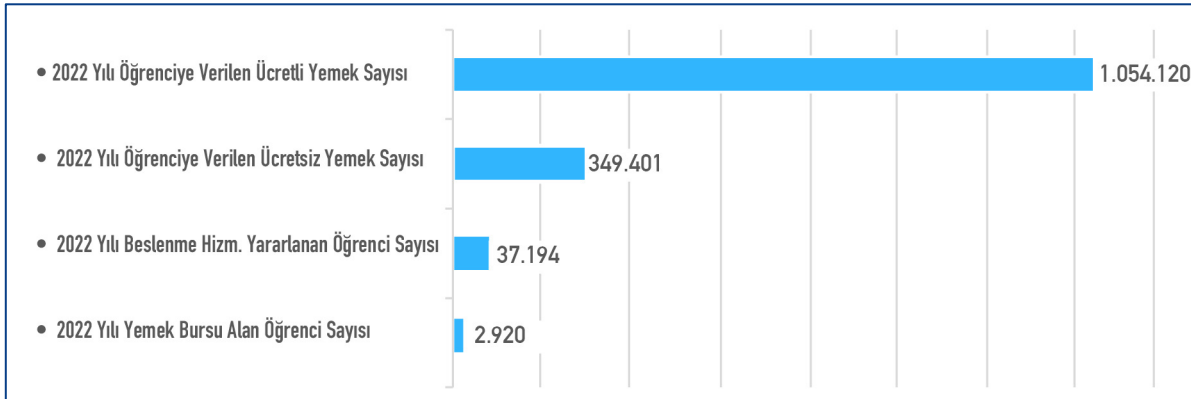

TESİSLERİMİZ

Eđitim ve Sosyal Tesisler

Tesislerimiz 6421 m² alanda hizmet vermektedir.

	SAYISI	ALAN (m ²)	KAPASİTESİ
Misafirhane	2	4.820	140
Restoran	2	1.520	400
Kır Kahvesi	1	225	80



Adrasan Avrupa-Akdeniz Gençlik Eđitim ve Dinlenme Tesisi

Tesisimiz 9.5 dönüm üzerine kendine özgü mimarisi ile 5 blok halinde kurulmuştur. Denize uzaklığı 500 metredir.

	SAYISI	ALAN (m ²)	KAPASİTESİ
Restoran	1	209	105
Bistro Kafe	1	161	75
Misafirhane	1	750	56



Kamu Kullanımına Açık Sosyal- Kültürel- Alanlar, Spor Sahalarımız

BULUNDUĞU YER	ADI	KULLANIM AMACI
Akdeniz Üniversitesi Yerleşkesi	Akdeniz Üniv. Stadyumu	Üç adım atlama, uzun atlama havuzu, sıırıkla yüksek atlama aparatları olan, 8 kulvarlı sentetik zeminli atletizm pisti, aletli jimnastik salonu ve okçuluk salonu, futbol müsabakaları ve antrenmanları
Akdeniz Üniversitesi Yerleşkesi	Zeki Budak Çim Sahası	Futbol Müsabakaları
Akdeniz Üniversitesi Yerleşkesi	Halı Saha	Halı Saha Müsabakaları
Akdeniz Üniversitesi Yerleşkesi	Gazi Mustafa Kemal Spor Salonu	Voleybol ve Basketbol Müsabakaları
Akdeniz Üniversitesi Yerleşkesi	Mavi Spor Salonu	Voleybol, Basketbol, Hentbol Müsabakaları ile Masa Tenisi Seçmeli Dersleri
Akdeniz Üniversitesi Yerleşkesi	Çadır Spor Salonu	Voleybol, Basketbol ve Badminton Seçmeli Dersleri
Akdeniz Üniversitesi Yerleşkesi	Mavi Spor Salonu	47 adet kondisyon aleti ve 60 kişi çalışma kapasitesi
Akdeniz Üniversitesi Yerleşkesi	Açık Tenis Kortları	8 adet sert zeminli kort, tenis ve seçmeli tenis dersleri
Akdeniz Üniversitesi Yerleşkesi	Kapalı Tenis Kortları	Hava şartlarının uygun olmadığı durumlarda tenis dersleri için kullanılmaktadır.
Akdeniz Üniversitesi Yerleşkesi	Kapalı Yüzme Havuzu	6 kulvarlı yarı olimpiik, yüzme ve dalış dersleri
Akdeniz Üniversitesi Yerleşkesi	Plaj Voleybolu Merkezi	Türkiye Voleybol Federasyonunun kullanımındadır.
Akdeniz Üniversitesi Yerleşkesi	Tırman Duvarı	Profesyonel kullanıcılar tarafından antrenman amaçlı kullanılmaktadır.
Çallı Sosyal Bilimler MYO	Çallı Çadır Spor Salonu	Voleybol ve Basketbol ders ve müsabakaları
Çallı Sosyal Bilimler MYO	Çallı Halı Saha	Halı Saha Müsabakaları

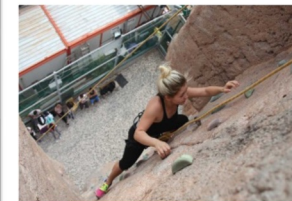



İSTATİSTİKLERLE SAĞLIK, KÜLTÜR VE SPOR DAİRESİ BAŞKANLIĞI

2021-2022 Yılı Eğitim-Öğretim Dönemi İstatistikleri

Öğrenci Sayılarımız



* 2020-2021 yılı eğitim öğretim dönemi kısmi zamanlı çalışan öğrenci sayısı: 241

* 2021-2022 yılı eğitim öğretim dönemi kısmi zamanlı çalışan öğrenci sayısı: 268

Yemekhanemiz



7.280 m² kullandığımız, diğer ek yemekhaneler 2.270 m²'dir.

Günlük yemek yiyen öğrenci sayısı 8000-9000'dir.

2020-2021 eğitim öğretim yılında yemek bursundan yararlanan öğrenci sayısı: 3.644

2021-2022 eğitim öğretim yılında yemek bursundan yararlanan öğrenci sayısı: 2.920

Sağlık Hizmetlerimiz



2020-2021 yılı eğitim öğretim dönemi

- Poliklinik Sağlık Hizmeti Alan; öğrenci sayısı: 1.861 akademik ve idari personel sayısı: 1.567
- Psikolojik Destek Hizmeti Alan; danışan başvuru sayısı: 238 görüşme sayısı: 485
- Çocuk Gelişimi ve Aile Danışmanlık Hizmeti Alan; danışan başvuru sayısı: 72 görüşme sayısı: 115

2021-2022 yılı eğitim öğretim dönemi

- Poliklinik Sağlık Hizmeti Alan; öğrenci sayısı: 3.584 akademik ve idari personel sayısı: 2.444
- Psikolojik Destek Hizmeti Alan; danışan başvuru sayısı: 511 görüşme sayısı: 906
- Çocuk Gelişimi ve Aile Danışmanlık Hizmeti Alan; danışan başvuru sayısı: 121 görüşme sayısı: 371

Üniversite Tanıtımı



2021 yılı

Orta Dereceli Okullara Yönelik Yüzyüze Tanıtım Sayısı:	66	Üniversiteler Tanıtım Fuarı Katılım Sayısı:	6	Kariyer Günleri Etkinlik Sayısı:	2	Liselere Yönelik Tanıtım Sayısı:	6
--	----	---	---	----------------------------------	---	----------------------------------	---

2022 yılı

Orta Dereceli Okullara Yönelik Tanıtım Sayısı:	122	Üniversiteler Tanıtım Fuarı Katılım Sayısı:	2
--	-----	---	---

Alanlarımız



Topluluklarımız



	2021	Kültür Hiz.Ş.M.	Spor Hiz.Ş.M.
Aktif Öğrenci Topluluk Sayısı		106	26
Etkinlik Sayısı		223	515
	2022	Kültür Hiz.Ş.M.	Spor Hiz.Ş.M.
Aktif Öğrenci Topluluk Sayısı		94	27
Etkinlik Sayısı		578	919

Öğrencilerimize verdiğimiz destekler

2022 Yılında
Öğrencilerimize;
Kamu Kurum ve
Kuruluşları ile Özel
Kuruluşlardan Sağlanan
Karşılıksız Burs Sayısı:
392

2022 Yılı Kısmi Zamanlı
Öğrenci Sayısı
268

2022 Yılı Yemek Bursu
Alan Öğrenci Sayısı
2.920



Öğrenci Topluluklarımız



2022 Yılı Öğrenci Topluluk Sayımız : 121

2022 Yılı Gerçekleştirilen Etkinlik Sayısı: 1.166

18-20 Ekim 2022 Topluluk Tanıtım Günleri



Sevgi Yolunda düzenlenen ve 3 gün süren Öğrenci Topluluk Tanıtım Günleri'nde
114 öğrenci topluluğu stant açtı.

Spor Takımlarımız ve Başarılarımız



2022 Yılında Türkiye Üniversite Sporları Federasyonu tarafından düzenlenen müsabakalara **11 Takımımız, 15 Müsabakaya** katılarak Üniversitemizi temsil etmişlerdir.

bedminton



Dron



Muay Tai

Bisiklet



Boks



Squash

Teknofest



E-spor



KickBoks

Yıl İinde Başkanlıđımızca Dzenlenen Etkinlikler

