

AKDENİZ ÜNİVERSİTESİ YAPI İŞLERİ ve TEKNİK DAİRE BAŞKANLIĞI

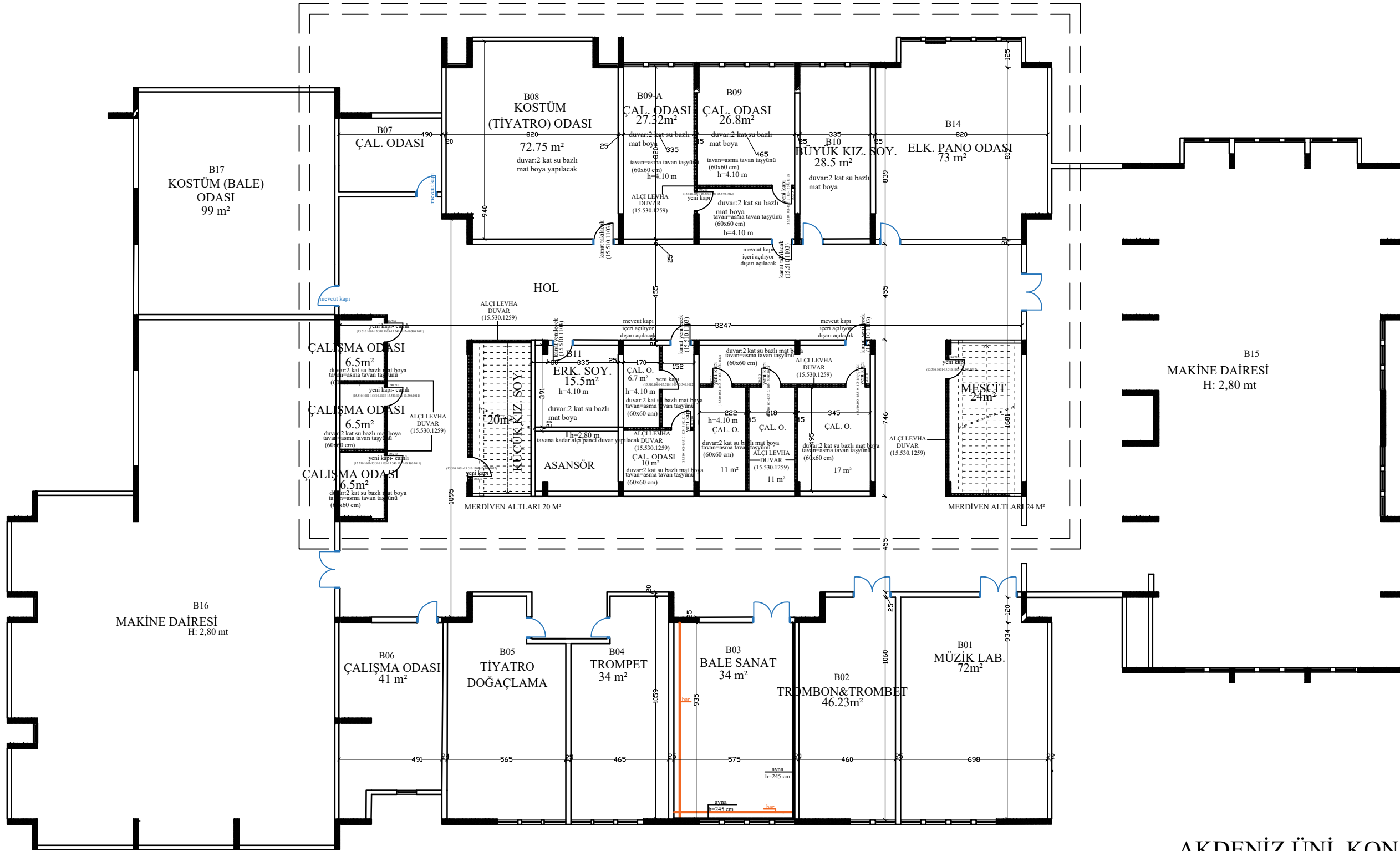

- Mevcut alüminyum doğrama ve cam
- Mevcut kapı
- Alçı duvar levha (tek iskeletli i (15.530.1259+15.280.1011 +15.540.1256)
- Yeni kapı (77.130.1025)

BODRUM KAT PLANI

AKDENİZ ÜNİ. KONSERVATUVAR BİNASI ÖĞRENCİ PRATİK ODALARI BAKIM VE ONARIM İŞİ

- NOTLAR / NOTES:
1. KESİNLİKLE PROJE ÜZERİNDEN ÖLÇÜLEREK ÖLÇÜ ALINMAZ.
 2. İNŞAATA BAŞLAMADAN ÖNCE BÜTÜN ÖLÇÜLER YERİNDE KONTROL EDİLEREK VARSA FARKLILIK İLGİLİLERE BİLDİRELECEKTİR.
 3. MİMARİ PROJE İLE TESİSAT, ELEKTRİK VB. PROJELER ARASINDAKİ İHTİLAFLARDA MİMARİ PROJE ESASTIR (VARSA DEĞİŞİKLİKLER İLGİLİLERE BİLDİRİLECEKTİR.)
 4. İMALAT SIRASINDA MALZEME SEÇİMİNDE VE UYGULAMADA İDARE GÖRÜŞ VE ONAYI ALINACAKTIR.
 5. HER TÜRLÜ KAPALAMA VE MALZEMENİN DOKU, RENK, DESEN ALTERNATİFLERİ İDARENİN ONAYINA SUNULACAKTIR.
 6. ÇALIŞMA ODASI OLARAK GÖSTERİLEN MAHALLERDE ALÇIPAN DUVARLAR SATEN ALÇI (15280.1011) VE 2 KAT SU BAZLI MAT BOYA (15.540.1256)YAPILACAKTIR. TAVAN 60X50 CM TAŞYÜNÜ ASMA TAVAN (48.535.1001) YAPILACAKTIR.
 7. BODRUM KATTA PROJESİNDE GÖSTERİLEN KAPILARIN KANATLARI (15.510.1103) YENİLENECEKTİR.
 8. BİRİNCİ KAT 105,106, 107 MAHALLERİNE LAMİNANT (15.490.1003)KAPLAMA YAPILACAKTIR.

YAPI İŞLERİ VE TEKNİK DAİRE BAŞKANLIĞI			M
HAZIRLAYAN	ŞUBE MÜDÜRÜ	TASDİK OLUNUR	
ÖZGE AÇIKALIN Yüksek Mimar	HASAN VAROL Yatırım Şube Müdürü / /2024	
		RAHMİ TOPAN Yapı İşleri ve Teknik Daire Başkanı	