

Sınav Soru Analizinin Hesaplanması Kılavuzu

Sınav Sonuçlarını Analiz Etme

Bu kılavuz, sınav sonuçlarını içeren Excel dosyasının mailden indirilmesi, soru cevap sütunlarının düzenlenmesi, 4/0 puanların 1/0 formatına çevrilmesi, DiscrimHub sistemine yüklenmesi ve her soru için DI ayırt edicilik değerlerinin görüntülenmesi adımlarını göstermektedir.

- Veri türü: Dichotomous (1-0) Data
- Analiz amacı: Criterion-Referenced (Mastery)
- Çıktı: Ayırt edicilik (DI) değerleri

Şekil 1

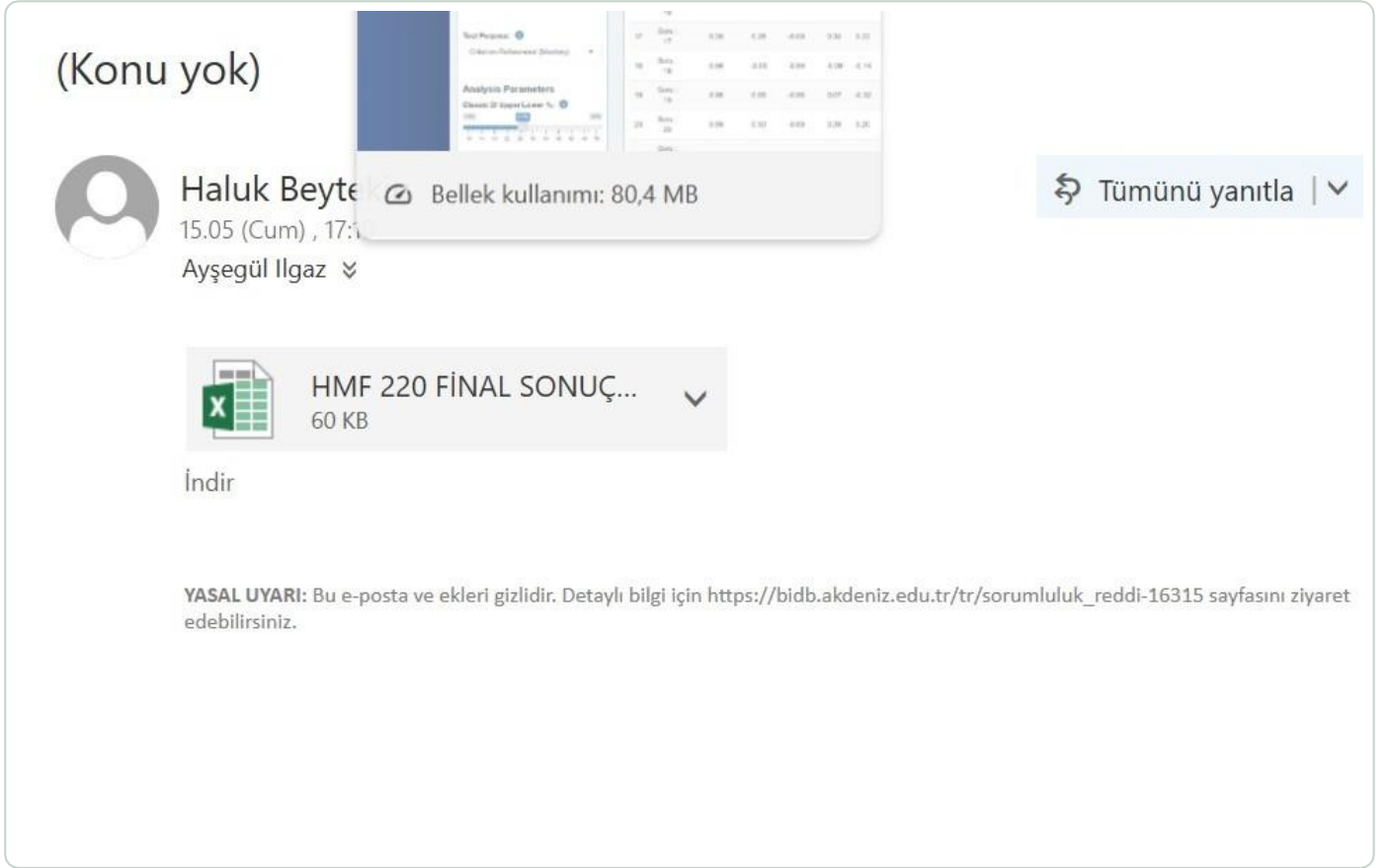

Şekil 1. Öncelikli olarak sınav sonuçlarını içeren excel dosyasını mailden indirmelisiniz.

Şekil 2

Table Data (Visible Rows):

SN	Öğrenci No	Ad Soyad	AL	ST	DS	YS	BS	NSay	Puan	KT	İsaretlenenler
1	20233801159	YEŞİM GÜNGAY	2	F	18	7	0	18,00	72,00	A	BDECDBBadeCbAaRbBCDC
2	20243801002	BETÜL BOZDERE	2	F	20	5	0	20,00	80,00	A	BDECDBBdCbCEAEEDCDe
3	20243801003	İMRAK KARACAĞUŞ	2	F	14	11	0	14,00	56,00	A	BDECDBdCaaDaAcBcBDC
4	20243801004	DENİZ BOĞAN	2	F	17	8	0	17,00	68,00	A	BDECDBBaBcCbAEAEBCD
5	20243801007	SİDE İPEK	2	F	18	7	0	18,00	72,00	A	BDECDBBdCbDdAEAEBCD
6	20243801009	DİLARA TOPTAŞ	2	F	17	8	0	17,00	68,00	A	BDECDBBdCceCceAEBCD
7	20243801011	AMİNE CUNDUZ	2	F	15	10	0	15,00	60,00	A	eBDECDBBcCedCaAeCbCa
8	20243801017	MUH ÇARBAZ	2	F	17	8	0	17,00	68,00	A	BDECDBBdCbCcbAEBCeC
9	20243801022	MEHMET FUR KAN BEKEN	2	F	19	6	0	19,00	76,00	A	BDECDBBdCebAdBcBDC
10	20243801027	SAMET DEMİR	2	F	17	8	0	17,00	68,00	A	aBDECDBBcCbceAEBCDC
11	20243801030	ESMA DÜCAN	2	F	19	6	0	19,00	76,00	A	BDECDBBaBcCbAEAEBCD
12	20243801033	SİDENAZ AKSOY	2	F	19	6	0	19,00	76,00	A	BDECDBBcCceCceAEBCD
13	20243801038	ŞÜKRAN ŞİMŞEK	2	F	19	6	0	19,00	76,00	A	BDECDBBdCceCceAEBCD
14	20243801041	İLONUR GÜLTEKİN	2	F	21	4	0	21,00	84,00	A	BDECDBBcCceCceAEBCD
15	20243801044	EYYUP AKYUREK	2	F	18	7	0	18,00	72,00	A	BDECDBBcCceCceAEBCD
16	20243801046	MURAT CAN KIYAKLI	2	F	17	8	0	17,00	68,00	A	BDECDBBdCbBbaAEBCDC
17	20243801055	SİMAYE DÖLEK	2	F	22	3	0	22,00	88,00	A	BDECDBBcCceCceAEBCDC
18	20243801057	SEYİME SOKMAN	2	F	15	10	0	15,00	60,00	A	BDECDBBaBcCcbAEBCD
19	20243801058	FATMA KESNİK	2	F	18	7	0	18,00	72,00	A	BDECDBBcCceCceAEBCD
20	20243801067	MELİKENİSA KOÇER	2	F	18	7	0	18,00	72,00	A	BDECDBBcCceCceAEBCD
21	20243801070	BARAN SİNAYİÇ	2	F	16	9	0	16,00	64,00	A	BDECDBBdCbceAEAEBCD
22	20243801078	HELİN KAYA	2	F	18	7	0	18,00	72,00	A	BDECDBBdCbCceAEBCD
23	20243801079	DENİZ KAN	2	F	18	7	0	18,00	72,00	A	BDECDBBdCceCceAEBCD
24	20243801080	AYŞE BUŞRA AYSEL	2	F	17	8	0	17,00	68,00	A	BDECDBBdCbCceCceAEBCD

Şekil 2. Seçilen sütunlar silinmelidir.

Şekil 3

	Soru : 1	Soru : 2	Soru : 3	Soru : 4	Soru : 5	Soru : 6	Soru : 7	Soru : 8	Soru : 9	Soru : 10	Soru : 11	Soru : 12	Soru : 13	Soru : 14	Soru : 15	Soru : 16	Soru : 17	Soru : 18	Soru : 19	Soru : 20	Soru : 21
Soru : 1	0	0	0	0	0	0	0	0	0	0	0	0	0	0	0	0	0	0	0	0	0
Soru : 2	0	4	0	0	0	0	0	0	0	0	0	0	0	0	0	0	0	0	0	0	0
Soru : 3	4	0	0	0	0	0	0	0	0	0	0	4	0	0	0	0	0	0	0	0	0
Soru : 4	4	0	0	0	0	0	0	0	0	0	0	0	0	0	0	0	0	0	0	0	0
Soru : 5	4	0	0	0	0	0	0	0	0	0	4	0	0	0	0	0	0	0	0	0	0
Soru : 6	4	0	0	0	0	0	0	0	0	0	0	4	0	0	0	0	0	0	0	0	0
Soru : 7	0	0	4	0	0	0	0	0	4	4	0	0	0	0	0	0	0	0	0	0	0
Soru : 8	4	0	0	4	0	0	0	0	4	0	0	4	0	4	0	0	0	0	0	0	0
Soru : 9	4	0	0	0	0	0	4	0	4	0	4	0	0	4	0	0	0	0	0	0	0
Soru : 10	0	0	0	4	0	0	0	4	0	0	0	0	0	0	0	0	0	0	0	4	0
Soru : 11	0	0	4	4	0	0	0	0	0	0	0	0	0	0	0	0	0	0	4	0	0
Soru : 12	0	0	0	4	0	0	4	0	0	0	0	4	0	0	0	0	0	0	0	0	0
Soru : 13	0	0	0	0	0	0	4	0	0	4	0	4	4	0	0	0	0	0	0	0	0
Soru : 14	4	4	0	4	0	0	0	0	4	0	0	0	0	0	0	0	0	0	0	0	0
Soru : 15	4	0	4	0	0	0	0	0	4	0	4	0	0	4	0	0	0	0	0	0	0
Soru : 16	0	0	0	4	0	0	4	0	0	0	0	0	0	4	0	0	0	0	4	0	0
Soru : 17	0	0	0	0	0	0	4	4	0	0	0	0	0	0	0	0	0	0	0	0	0
Soru : 18	4	0	0	4	0	4	0	0	4	0	0	0	0	0	0	0	0	0	0	4	0
Soru : 19	0	4	0	0	4	0	4	0	4	0	0	0	4	0	0	0	4	0	0	0	0
Soru : 20	0	4	0	0	0	4	0	0	0	4	4	0	0	0	0	0	0	4	0	0	0
Soru : 21	0	0	4	4	4	4	0	0	0	4	0	0	0	0	0	0	0	0	0	0	0
Soru : 22	0	0	0	0	4	0	4	4	0	4	0	0	0	0	0	4	0	0	0	4	0
Soru : 23	0	0	4	0	0	4	0	0	4	0	0	4	0	0	0	0	0	0	0	0	0
Soru : 24	4	4	0	0	4	4	0	0	4	4	4	0	0	0	0	0	0	0	0	0	0
Soru : 25	0	0	4	4	0	0	0	0	4	0	0	4	4	0	0	0	0	0	0	0	0
Soru : 26	0	0	4	4	0	4	0	0	0	0	4	0	0	4	4	4	4	0	0	0	0

Şekil 3. Excel dosyasında sadece soruların cevaplarını içeren sütunlar kalmalıdır.

Şekil 4

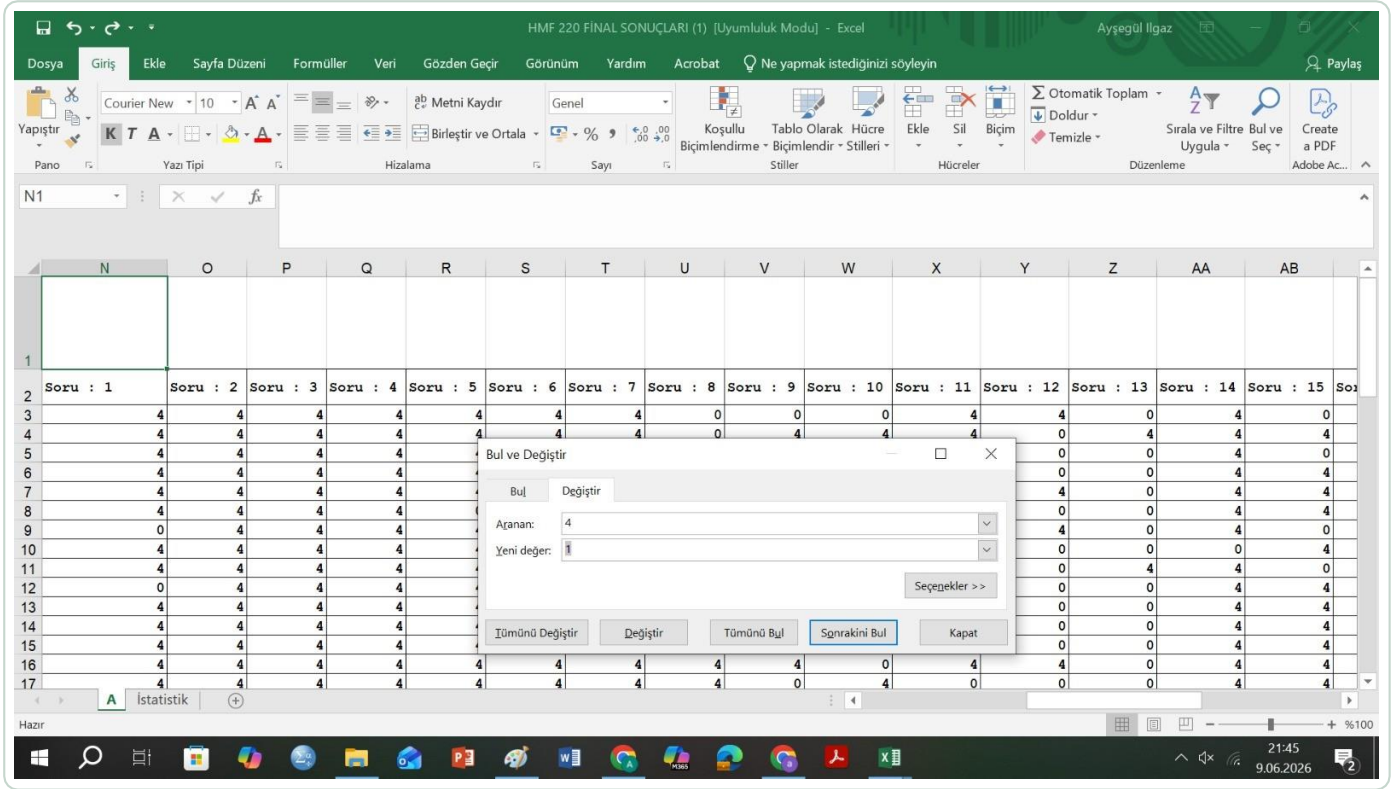

Şekil 4. Bu örnekte toplam 25 soru yer almaktadır. Bu nedenle doğru cevap 4 puan ve yanlış puan 0 puan olarak görülmektedir. Bu aşamada doğru puanı 1 ve yanlış puanı 0 yapmak için control+h tuşuna aynı anda bastığımızda "Bul ve Değiştir" ekranı gelmektedir. Aranana değere doğru cevap için verilen puan (yani 4) ve yeni değere 1 yazılması gereklidir. Daha sonra TÜMÜNÜ DEĞİŞTİR seçeneğini tıklamalısınız. Mail ile gelen excel dosyasında 0 puan mevcut olduğu için 0 puanı için hiçbir şey yapmaya gerek yoktur.

Şekil 5

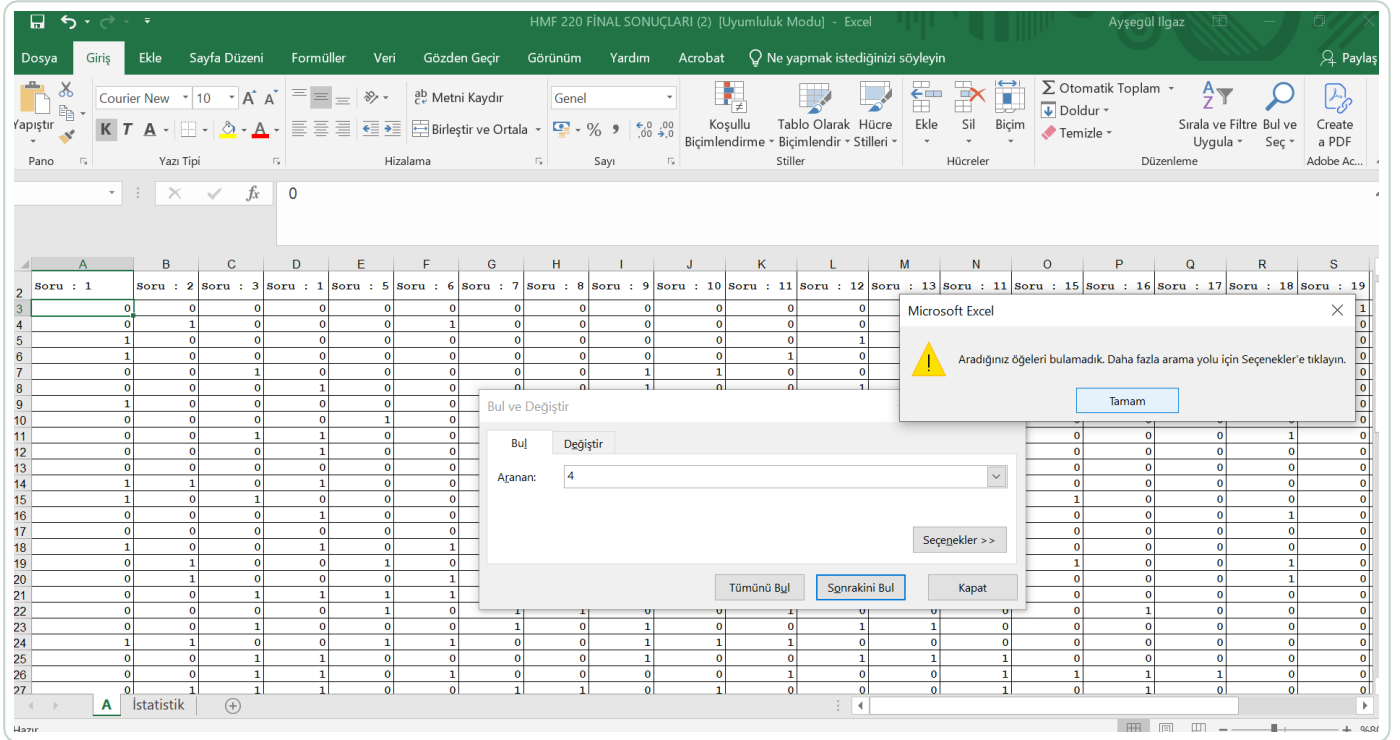

Şekil 5. 0 ve 1 puan olarak çevrilen puanlarda 4 puan kalıp kalmadığını kontrol etmek için control+f tuşuna basarak "Aranan: 4" yazmamız gereklidir. "Aradığınız öğeleri bulamadık. Daha fazla arama yolu için Seçenekler'e tıklayın." uyarısını gördüğümüz zaman tüm verilerimizin 0 ve 1 olarak yer aldığını görmüş oluyoruz.

Şekil 6

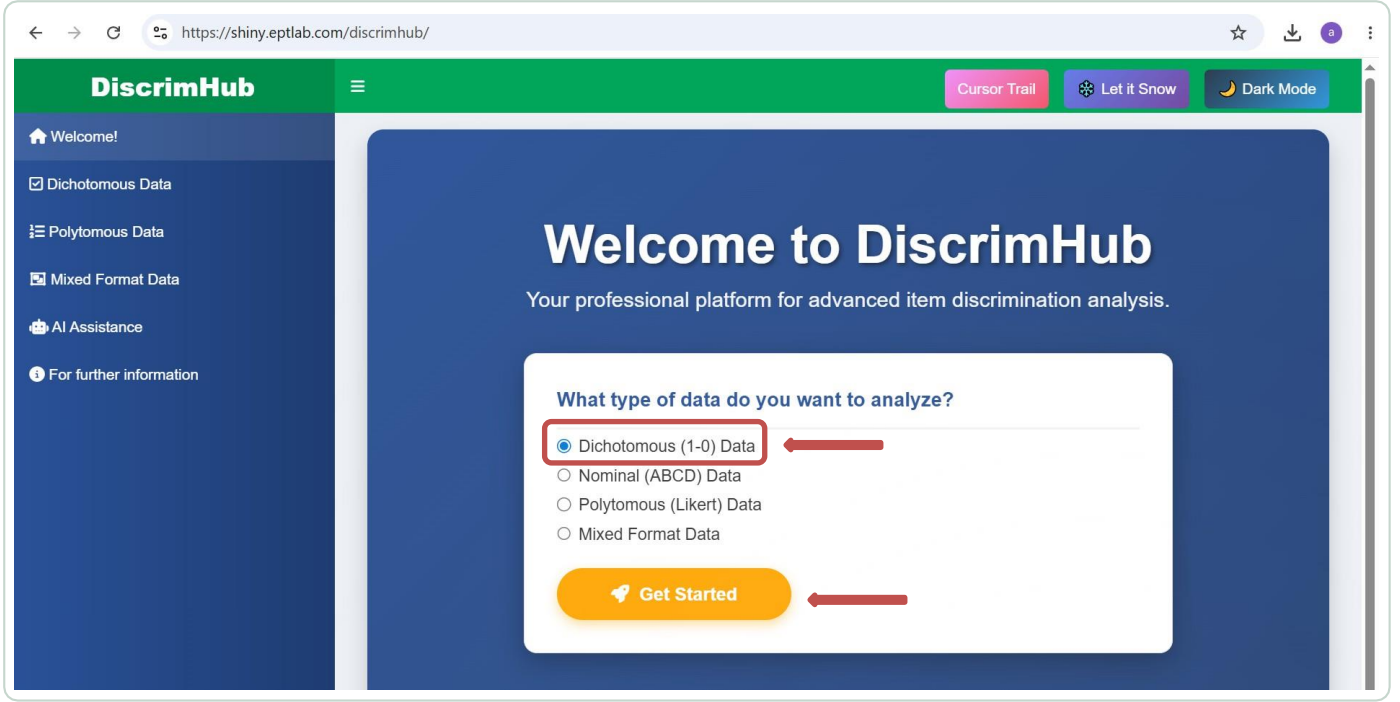

Şekil 6. <https://shiny.eptlab.com/discrimhub/> linkine tıklamalısınız. Ve gelen ekranda **Dichotomous (1-0) Data** seçeneğini işaretlemeli ve **Get Started** tuşuna tıklamalısınız.

Şekil 7

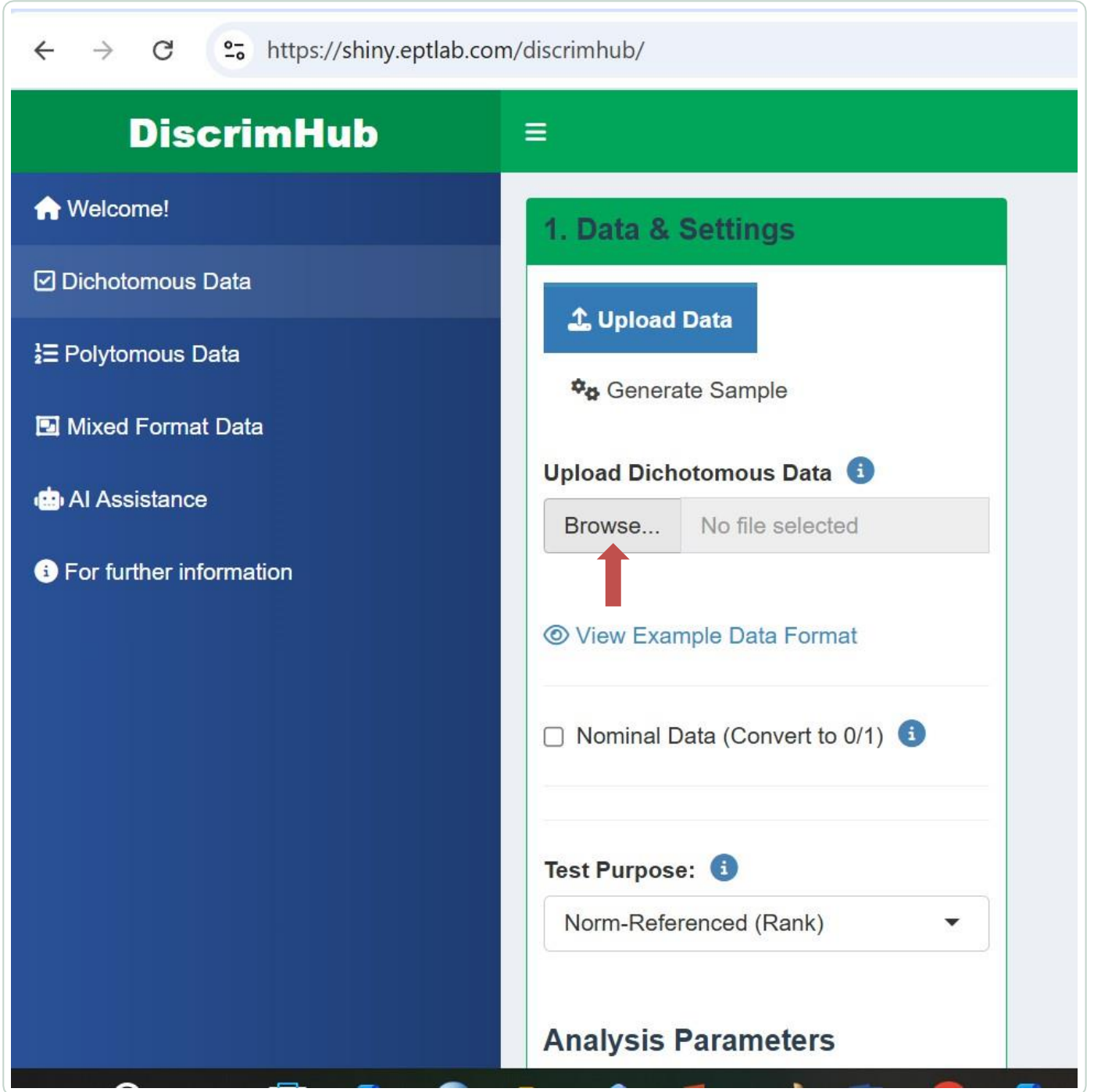

Şekil 7. Upload Dichotomous Data bölümünde yer alan BROWSE seçeneğine tıklamalısınız.

Şekil 8

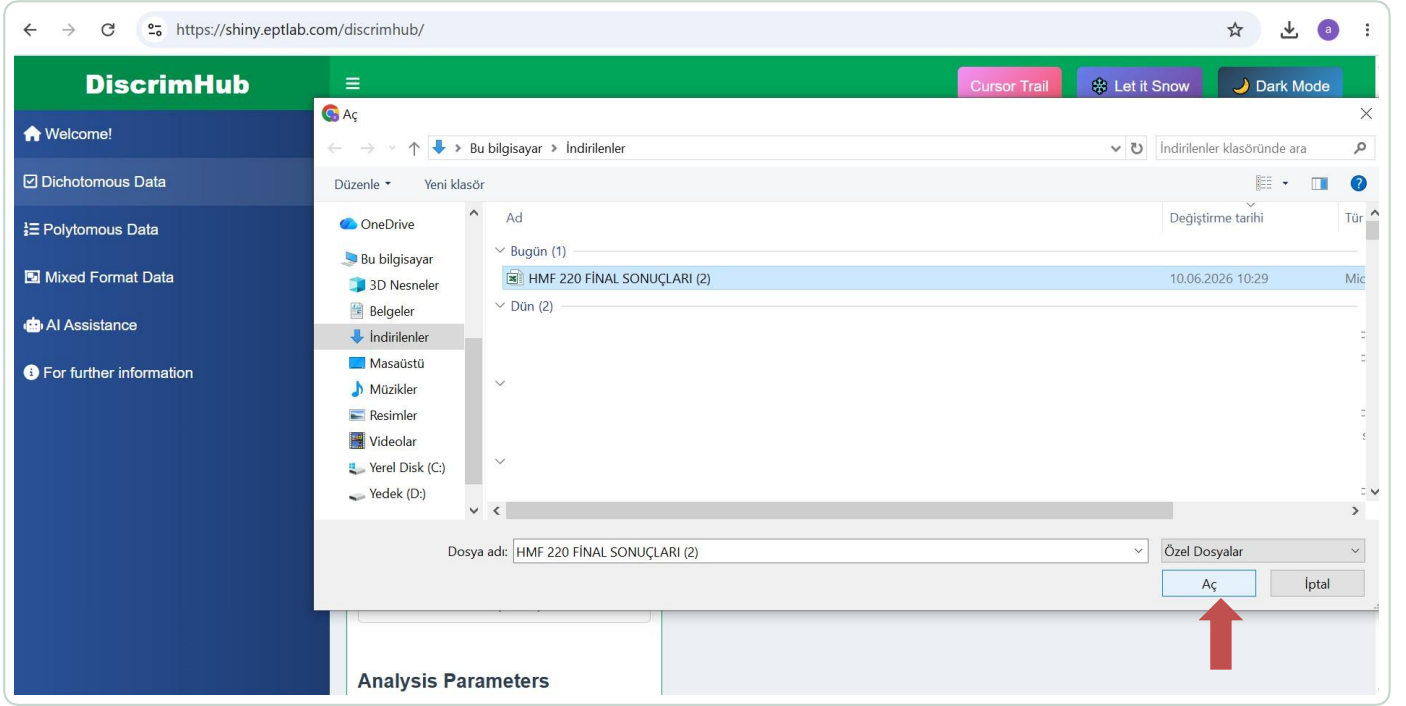

Şekil 8. İndirilenler dosyasından daha önce 0 ve 1 olarak düzenlediğimiz excel dosyasını programa yüklemek için excel dosyasını seçmeli ve AÇ tuşuna basmalıyız.

Şekil 9

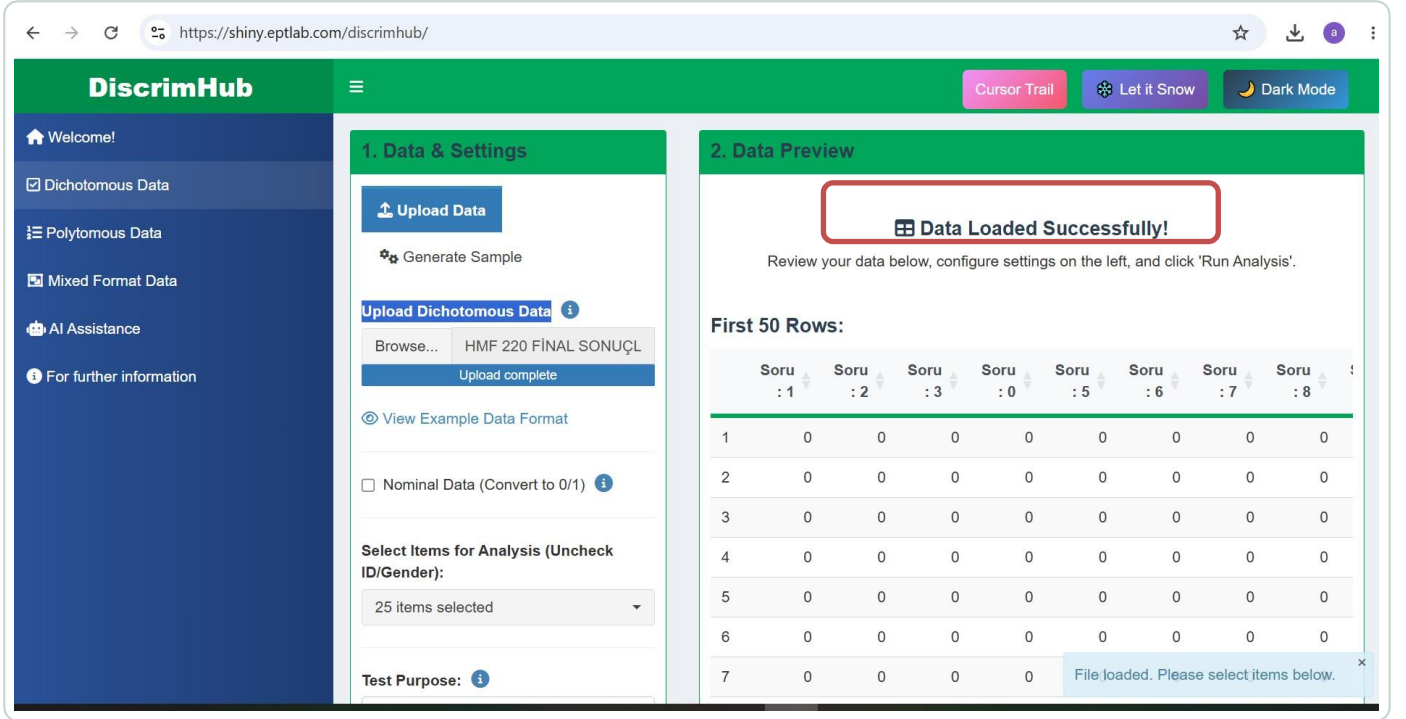

	Soru : 1	Soru : 2	Soru : 3	Soru : 4	Soru : 5	Soru : 6	Soru : 7	Soru : 8
1	0	0	0	0	0	0	0	0
2	0	0	0	0	0	0	0	0
3	0	0	0	0	0	0	0	0
4	0	0	0	0	0	0	0	0
5	0	0	0	0	0	0	0	0
6	0	0	0	0	0	0	0	0
7	0	0	0	0	0	0	0	0

Şekil 9. Verilerin başarılı bir şekilde yüklendiğini belirten sayfa çıkmaktadır (Data Loaded Successfully!).

Şekil 10

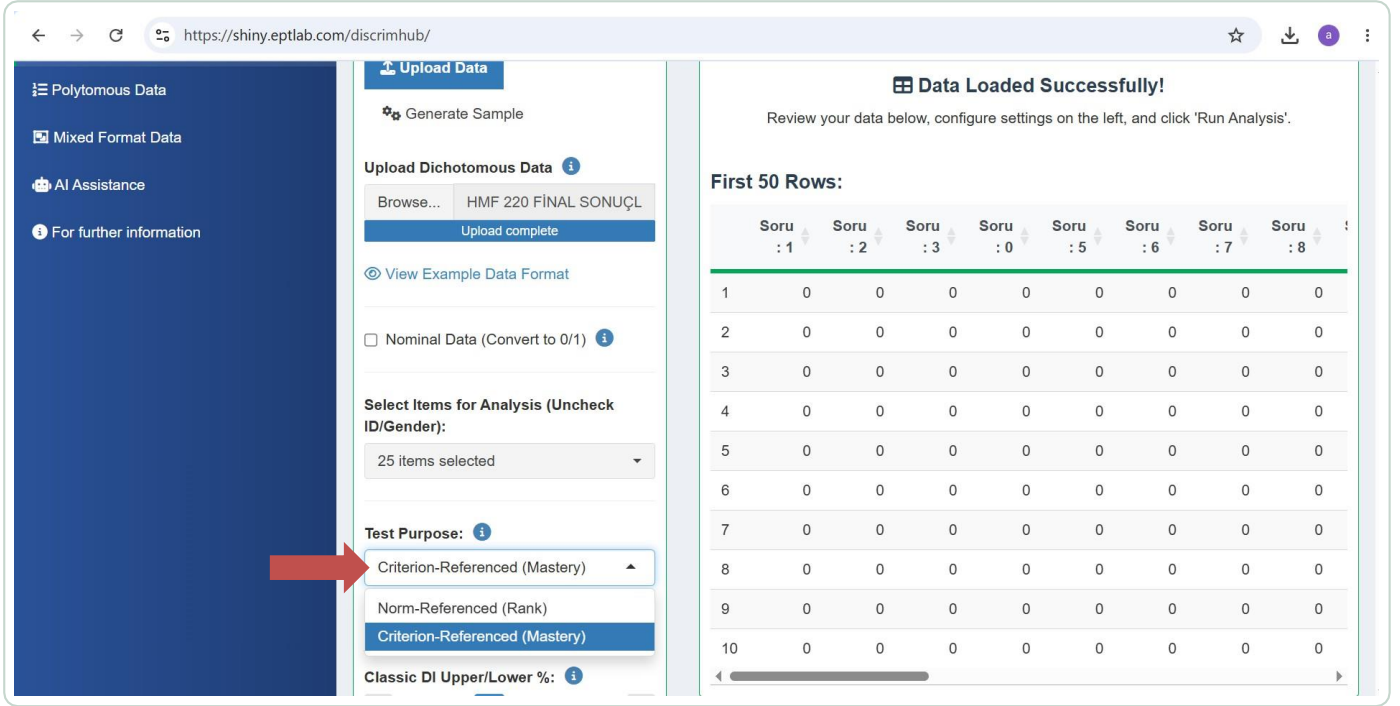

	Soru : 1	Soru : 2	Soru : 3	Soru : 4	Soru : 5	Soru : 6	Soru : 7	Soru : 8
1	0	0	0	0	0	0	0	0
2	0	0	0	0	0	0	0	0
3	0	0	0	0	0	0	0	0
4	0	0	0	0	0	0	0	0
5	0	0	0	0	0	0	0	0
6	0	0	0	0	0	0	0	0
7	0	0	0	0	0	0	0	0
8	0	0	0	0	0	0	0	0
9	0	0	0	0	0	0	0	0
10	0	0	0	0	0	0	0	0

Şekil 10. Ekranın sol tarafından yer alan **Test Purpose** bölümünde yer alan **Criterion-Referenced (Mastery)** seçeneği işaretlenmelidir.

Şekil 11

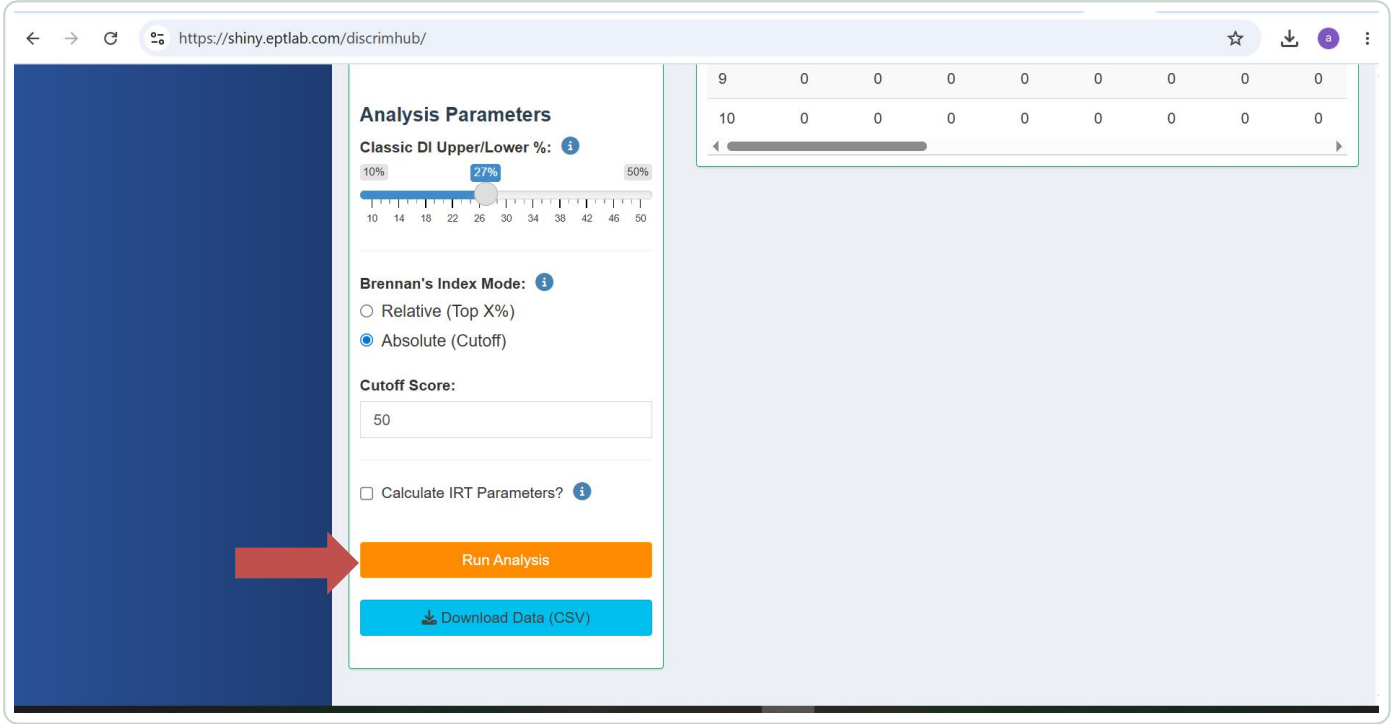

Şekil 11. Test seçeneğini işaretledikten sonra RUN ANALYSIS tuşuna basmalısınız.

Şekil 12

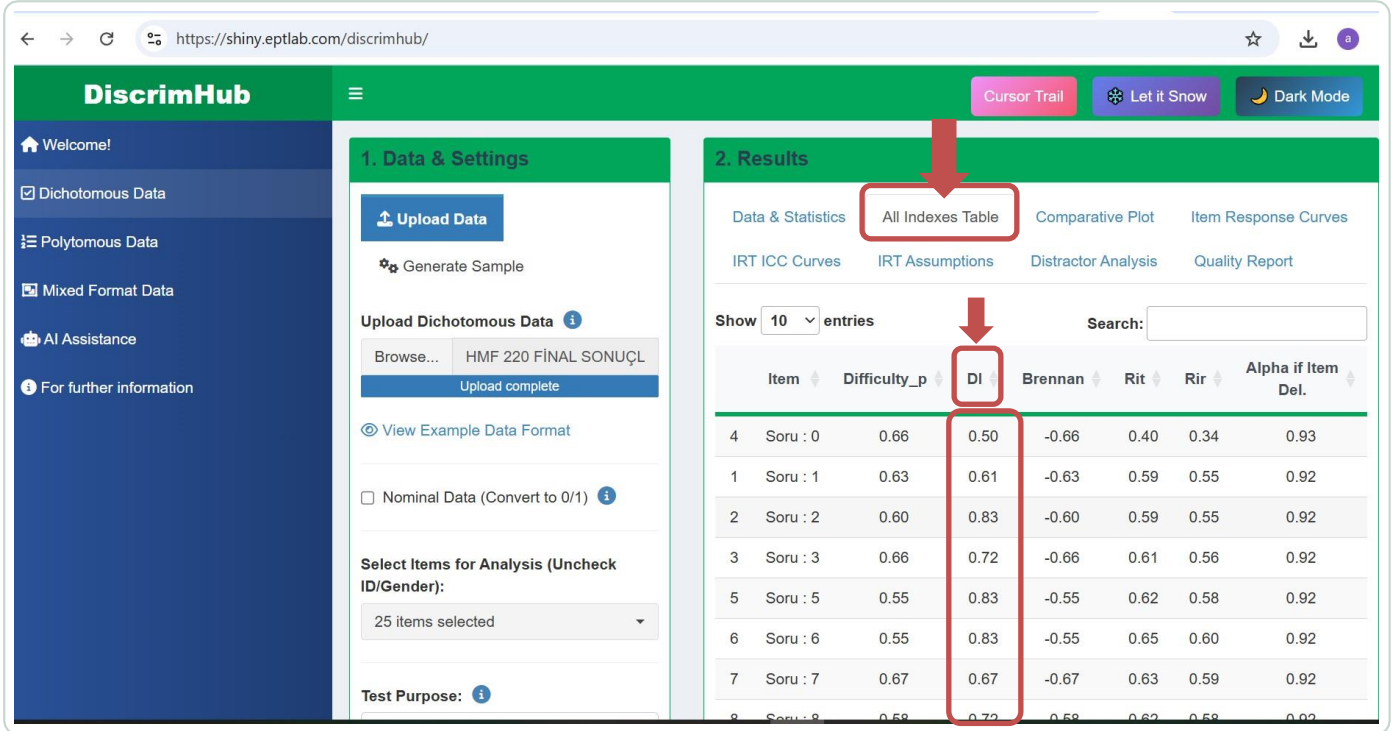

Item	Difficulty_p	DI	Brennan	Rit	Rir	Alpha if Item Del.
4 Soru : 0	0.66	0.50	-0.66	0.40	0.34	0.93
1 Soru : 1	0.63	0.61	-0.63	0.59	0.55	0.92
2 Soru : 2	0.60	0.83	-0.60	0.59	0.55	0.92
3 Soru : 3	0.66	0.72	-0.66	0.61	0.56	0.92
5 Soru : 5	0.55	0.83	-0.55	0.62	0.58	0.92
6 Soru : 6	0.55	0.83	-0.55	0.65	0.60	0.92
7 Soru : 7	0.67	0.67	-0.67	0.63	0.59	0.92
8 Soru : 8	0.58	0.72	-0.58	0.62	0.58	0.92

Şekil 12. Ekranın sağ tarafında yer alan **ALL INDEXES TABLE** sekmesine tıklamalısınız. Karşınıza çıkan tabloda DI değeri her bir soru için belirtilmiş olup ayırt edicilik değerini göstermektedir.

Şekil 13

Item	Difficulty_p	DI	Brennan	Rit	Rir	Alpha if Item Del.
4 Soru : 0	0.66	0.50	-0.66	0.40	0.34	0.93
1 Soru : 1	0.63	0.61	-0.63	0.59	0.55	0.92
2 Soru : 2	0.60	0.83	-0.60	0.59	0.55	0.92
3 Soru : 3	0.66	0.72	-0.66	0.61	0.56	0.92
5 Soru : 5	0.55	0.83	-0.55	0.62	0.58	0.92
6 Soru : 6	0.55	0.83	-0.55	0.65	0.60	0.92
7 Soru : 7	0.67	0.67	-0.67	0.63	0.59	0.92
8 Soru : 8	0.58	0.72	-0.58	0.62	0.58	0.92
9 Soru : 9	0.67	0.67	-0.67	0.60	0.56	0.92
11 Soru : 11	0.51	0.78	-0.51	0.52	0.47	0.92

Şekil 13. Diğer sorular için de DI değerini görmek için ekranın alt bölümünde yer alan **NEXT** seçeneğini tıklamalısınız. Böylece tüm soruların DI değerine ulaşmış oluyoruz.