



KOOPERATİFÇİLİK ANABİLİM DALI



PROF. DR. AHMET BAYANER

- **Akademik Çalışma Alanları:** Tarımsal İşletmecilik, Tarım Politikaları, Tarımsal Kooperatifler
- **Ofis Saatleri:** Çarşamba 14.00-16.00; Perşembe 14.00-16.00
- **İletişim Bilgileri:** abayaner@akdeniz.edu.tr; Ders temsilcileri ile kurulacak iletişim yoluyla.
- **AVES Linki:** <https://avesis.akdeniz.edu.tr/abayaner>

YÖNETİM VE ORGANİZASYON ANABİLİM DALI





PROF. DR. TUĞBA YENİDOĞAN

- **Akademik Çalışma Alanları:** Firmalararası İlişkilerin Yönetiřimi, Platform Yönetiřimi, Kurumsal Sürdürülebilirlik, İnovasyon Yönetimi, Stratejik Yönetimde Başarı ve Başarısızlık Dinamikleri
- **Ofis Saatleri:** Perşembe 14.00-16.00
- **İletişim Bilgileri:** gurcaylilar@akdeniz.edu.tr
- **AVES Linki:** <https://avesis.akdeniz.edu.tr/gurcaylilar>





DOÇ. DR. JANSET ÖZEN AYTEMUR

- **Akademik Çalışma Alanları:** Yönetim Tarihi, İşletmecilik Tarihi, Organizasyon Teorisi, Eleştirel Yönetim Çalışmaları
- **Ofis Saatleri:** Öğrenciler janset@akdeniz.edu.tr veya Teams platformu üzerinden talepte bulunmaları durumunda, öğretim üyesinden görüşme randevusu alabilirler.
- **İletişim Bilgileri:** janset@akdeniz.edu.tr
- **AVES Linki:** <https://avesis.akdeniz.edu.tr/janset>



DOÇ. DR. NURAY ATSAN

- **Akademik Çalışma Alanları:** Girişimcilik, İnovasyon, Örgütsel Davranış, Yönetim ve Organizasyon
- **Ofis Saatleri:** Öğrenciler atsan@akdeniz.edu.tr veya Teams platformu üzerinden talepte bulunmaları durumunda, öğretim üyesinden görüşme randevusu alabilirler.
- **İletişim Bilgileri:** atsan@akdeniz.edu.tr
- **AVES Linki:** <https://avesis.akdeniz.edu.tr/atsan>



DOÇ. DR. A. EREN DURMUŞ ÖZDEMİR

- **Akademik Çalışma Alanları:** Stratejik Yönetim, Sürdürülebilirlik Yönetimi, İşletme Analizi: İş Çevresi, Sektör ve İşletme İçi, Kurumsal Düzey ve Rekabet Stratejileri: Yönetimi ve Uygulaması, Uluslararası Stratejiler, Örgütler Arası İş Ağlarının Yönetimi
- **Ofis Saatleri:** Pazartesi 12.30-13.20; Çarşamba 12.30-13.20
- **İletişim Bilgileri:** edurmus@akdeniz.edu.tr; Teams ve OBS
- **AVES Linki:** <https://avesis.akdeniz.edu.tr/edurmus>



DOÇ. DR. KEMAL KÖKSAL

- **Akademik Çalışma Alanları:** Örgüt Kültürü, Örgütsel Davranış, Nicel ve Nitel Analiz Yöntemleri, Stratejik Yönetim, Liderlik, Motivasyon, Yapısal Eşitlik Modellemesi
- **Ofis Saatleri:** Salı-Perşembe 13:30-16:00
- **İletişim Bilgileri:** kemalkoksal@akdeniz.edu.tr
- **AVES Linki:** <https://avesis.akdeniz.edu.tr/kemalkoksal>



DOÇ. DR. NURAY YAPICI AKAR

- **Akademik Çalışma Alanları:** İnsan Kaynakları Yönetimi, Örgütsel Davranış, Nitel Araştırma Yöntemleri
- **Ofis Saatleri:** Salı 16.30-17.30; Çarşamba 12.30-13.30
(Görüşme talepleri için bir gün öncesinden nurayyapici@akdeniz.edu.tr e-posta adresine mesaj gönderilerek randevu alınması rica olunur.)
- **İletişim Bilgileri:** nurayyapici@akdeniz.edu.tr
- **AVES Linki:** <https://avesis.akdeniz.edu.tr/nurayyapici>





DOÇ. DR. NİSA EKŞİLİ

Akademik Çalışma Alanları: Örgütsel Davranış, İnsan Kaynakları Yönetimi, Sürdürülebilirlik, Dijital Dönüşüm Sürecinde Yönetim

Uygulamaları Ofis Saatleri: Salı 13.30-14.30, Perşembe 10.30-11.30

İletişim Bilgileri: nisaeksili@akdeniz.edu.tr,

<https://www.linkedin.com/in/nisaeksili/>

AVES Linki: <https://avesis.akdeniz.edu.tr/nisaeksili>



ÜRETİM YÖNETİMİ VE PAZARLAMA ANABİLİM DALI





PROF. DR. GÖKHAN AKYÜZ

- **Akademik Çalışma Alanları:** Üretim ve Operasyon Yönetimi, Tedarik Zinciri Yönetimi, Performans Ölçümü ve Verimlilik Analizi, Kalite Yönetim Sistemleri, Karar Verme Yöntemleri
- **Ofis Saatleri:** Salı 13.30- 15.30
- **İletişim Bilgileri:** akyuz@akdeniz.edu.tr
- **AVES Linki:** <https://avesis.akdeniz.edu.tr/akyuz/arastirma>



PROF. DR. ŞAFAK AKSOY

- **Akademik Çalışma Alanları:** Pazarlama Yönetimi, Uluslararası Pazarlama
- **Ofis Saatleri:** Çarşamba 09:30-11:30 ve Perşembe 09:30-11:30
- **İletişim Bilgileri:** e-posta: safak@akdeniz.edu.tr
- **AVES Linki:** <https://avesis.akdeniz.edu.tr/safak>





PROF. DR. EYYÜP YARAŞ

- **Akademik Çalışma Alanları:** Pazarlama, Stratejik Pazarlama, Marka Yönetimi
- **Ofis Saatleri:** Öğrenciler e-posta adresi ile irtibat kurarak talep ettikleri zaman diliminde görüşebilirler.
- **İletişim Bilgileri:** eyaras@akdeniz.edu.tr
- **AVES Linki:** <https://avesis.akdeniz.edu.tr/eyaras>



PROF. DR. SERKAN AKINCI

- **Akademik Çalışma Alanları:** Sosyal ve Beşeri Bilimler, İşletme, Pazarlama
- **Ofis Saatleri:** Çarşamba 10.00-12.00
- **İletişim Bilgileri:** sakinci@akdeniz.edu.tr
- **AVES Linki:** <https://avesis.akdeniz.edu.tr/sakinc>



PROF. DR. ÖMÜR TOSUN

- **Akademik Çalışma Alanları:** Makine Öğrenmesi, Proje Yönetimi, Görüntü İşleme, Karar Destek Sistemleri
- **Ofis Saatleri:** Pazartesi 10.30- 12.00 ve Perşembe 13.30- 15.30
- **İletişim Bilgileri:** e-posta: omurtosun@akdeniz.edu.tr;
omur.tosun@gmail.com
- **AVES Linki:** <https://avesis.akdeniz.edu.tr/omurtosun>



DOÇ. DR. UMUT KUBAT DOKUMACI

- **Akademik Çalışma Alanları:** Tüketici Davranışı, Marka Yönetimi, Dijital Pazarlama
- **Ofis Saatleri:** Cuma 13.30-14.30
- **İletişim Bilgileri:** ukubat@gmail.com
- **AVES Linki:** <https://avesis.akdeniz.edu.tr/umutkubat>





SAYISAL YÖNTEMLER ANABİLİM DALI



PROF. DR. CAN DENİZ KÖKSAL

- **Akademik Çalışma Alanları:** Sayısal Yöntemler, İstatistik
- **Ofis Saatleri:** Çarşamba 12.30-13.30
- **İletişim Bilgileri:** candeniz@akdeniz.edu.tr
- **AVES Linki:** <https://avesis.akdeniz.edu.tr/candeniz>



DOÇ. DR. NESRİN ALKAN

- **Akademik Çalışma Alanları:** İstatistiksel Analiz ve Uygulamaları, Veri Madenciliği ve Makine Öğrenmesi Uygulamaları, Çok Değişkenli Veri Analizi, Büyük Veri Analitiği
- **Ofis Saatleri:** Salı 10.30-12.30; Perşembe 10.30-12.30
- **İletişim Bilgileri:** nesrinalkan@akdeniz.edu.tr
- **AVES Linki:** <https://avesis.akdeniz.edu.tr/nesrinalkan>





DR. ÖĞR. ÜYESİ NEYLAN KAYA

- **Akademik Çalışma Alanları:** İstatistiksel Analiz Yöntemleri; Çok Kriterli Karar Verme (ÇKKV) Yöntemleri; Optimizasyon Teknikleri
- **Ofis Saatleri:** Salı 8.30- 9.30
- **İletişim Bilgileri:** neylankaya@akdeniz.edu.tr
- **AVES Linki:** <https://avesis.akdeniz.edu.tr/neylankaya/>

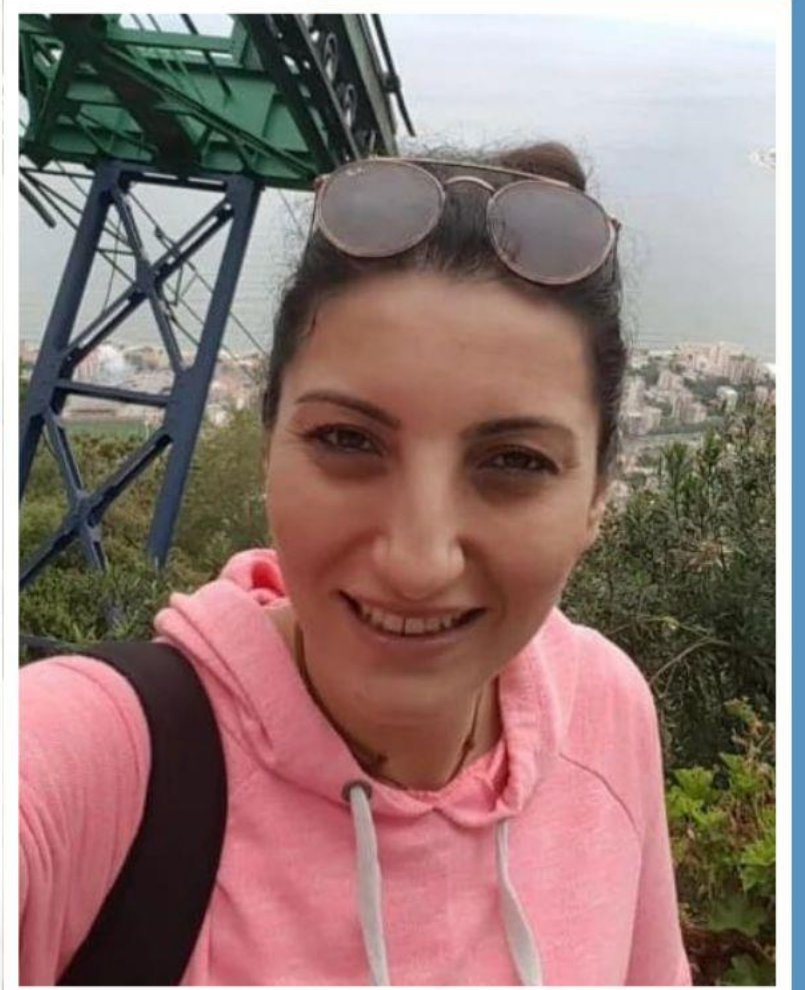



MUHASEBE VE FİNANSMAN ANABİLİM DALI



PROF. DR. ASLIHAN ERSOY BOZCUK

- **Akademik Çalışma Alanları:** Davranışsal Finans, Finansal Raporlama, Bağımsız Denetim
- **Ofis Saatleri:** Salı 13.30- 16.00
- **İletişim Bilgileri:** aebozcuk@akdeniz.edu.tr
- **AVES Linki:** <https://avesis.akdeniz.edu.tr/aebozcuk/>

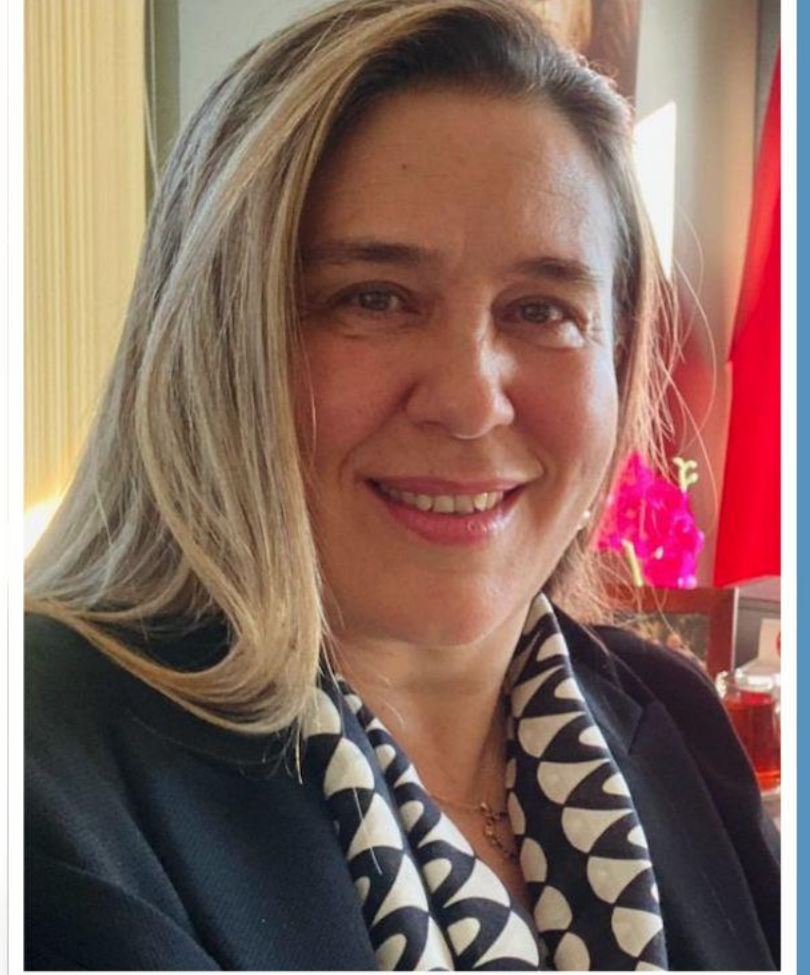



PROF. DR. MEHMET ŞEN

- **Ofis Saatleri:** Pazartesi 10.00-12.00
- **İletişim Bilgileri:** msen@akdeniz.edu.tr
- **AVES Linki:** <https://avesis.akdeniz.edu.tr/msen>



PROF. DR. BURCU DEMİREL

- **Akademik Çalışma Alanları:** Finansal Muhasebe, Sürdürülebilirlik Raporlaması Çalışmaları, Kadın Çalışmaları
- **Ofis Saatleri:** Pazartesi 13.30-16.30; Salı 12.30-13.30; Çarşamba 13.30-13.30; Perşembe 12.30-13.30
- **İletişim Bilgileri:** burcudemirel@akdeniz.edu.tr
- **AVES Linki:** <https://avesis.akdeniz.edu.tr/burcudemirel>

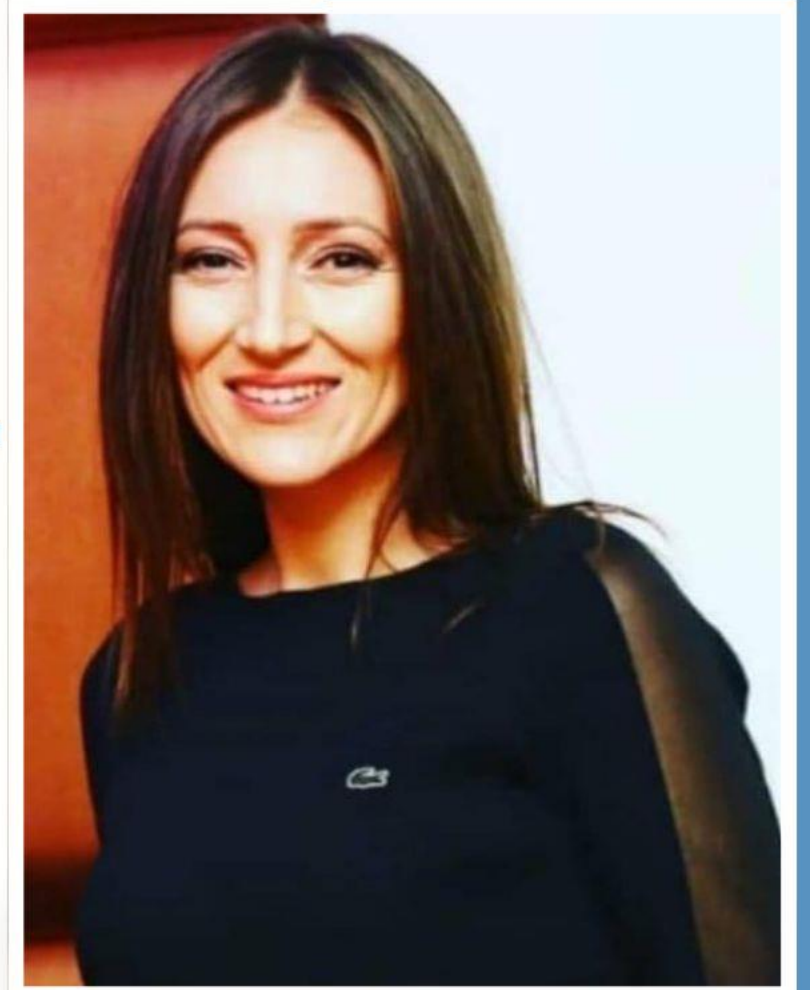



PROF. DR. ADNAN DÖNMEZ

- **Akademik Çalışma Alanları:** Bağımsız Denetim, Maliyet Muhasebesi, Muhasebe Standartları, Entegre Raporlama ve Karbon Ayak İzi
- **Ofis Saatleri:** Salı 11.00-12.00; Perşembe 12.30-13.20
- **İletişim Bilgileri:** adonmez@akdeniz.edu.tr ; Teams
- **AVES Linki:** <https://avesis.akdeniz.edu.tr/adonmez>



DOÇ. DR. KORAY ÇETİN

- **Akademik Çalışma Alanları:** İşletme Finansı, Sermaye Piyasaları, Genetik Algoritmalar, Ekonomik Büyüme ve Turizm, Sürdürülebilirlik ve Finans
- **Ofis Saatleri:** Salı 13.30-15.30
- **İletişim Bilgileri:** kcetin@akdeniz.edu.tr
- **AVES Linki:** <https://avesis.akdeniz.edu.tr/kcetin>



DOÇ. DR. EMEL BACHA SİMÖES

- **Akademik Çalışma Alanları:** Bankacılık - Sigortacılık, Bankacılık ve Finans, İşletme, Para- Sermaye ve Finansal Kurumlar, Finansal Piyasalar ve Yatırım Yönetimi
- **Ofis Saatleri:** Pazartesi 12:30- 14:00
- **İletişim Bilgileri:** eyücel@akdeniz.edu.tr
- **AVES Linki:** <https://avesis.akdeniz.edu.tr/eyucl>



DOÇ. DR. GÜLER FERHAN ÜNAL UYAR

- **Akademik Çalışma Alanları:** Bağımsız Denetim ve Bağımsız Denetim Standartları, Sürdürülebilirlik Raporlaması ve Güvence Denetimi
- **Ofis Saatleri:** Çarşamba 10.00-12.00; Perşembe 10.00-12.00
- **İletişim Bilgileri:** guleruyar@akdeniz.edu.tr; gulerferhan@hotmail.com; <https://www.linkedin.com/in/g%C3%BCler-ferhan-%C3%BCnal-uyar-0439b2203/>
- **AVES Linki:** <https://avesis.akdeniz.edu.tr/guleruyar>





DOÇ. DR. EDA ORUÇ ERDOĞAN

- **Akademik Çalışma Alanları:** İşletme Finansı, Finansal Yönetim, Finansal Piyasalar ve Yatırım Yönetimi, Sürdürülebilirlik ve Finans
- **Ofis Saatleri:** Salı 12.30-13.30; Çarşamba 12.00- 13.00
- **İletişim Bilgileri:** edaoruc@akdeniz.edu.tr
- **AVES Linki:** <https://avesis.akdeniz.edu.tr/edaoruc>





DOÇ. DR. MURAT ERDOĞAN

- **Akademik Çalışma Alanları:** Kurumsal Sürdürülebilirlik Raporlaması, Sürdürülebilirlik Denetimi, Bağımsız Denetim, İç Kontrol ve İç Denetim
- **Ofis Saatleri:** Perşembe 13.30-15.30
- **İletişim Bilgileri:** muraterdogan@akdeniz.edu.tr; 0242 310 64 17
- **AVES Linki:** <https://avesis.akdeniz.edu.tr/muraterdogan>



ARAŐTIRMA GÖREVLİLERİ





ARŞ. GÖR. DR. YAĞMUR ÖZ

- **Akademik Çalışma Alanları:** Pazarlama Araştırmaları, Dijital Pazarlama, Pazarlama İletişimi, Kültürel Miras
- **Ofis Saatleri:** Çarşamba 9.30-12.20
- **İletişim Bilgileri:** yagmuroz@akdeniz.edu.tr; MS Teams
- **AVES Linki:** <https://avesis.akdeniz.edu.tr/yagmuroz>

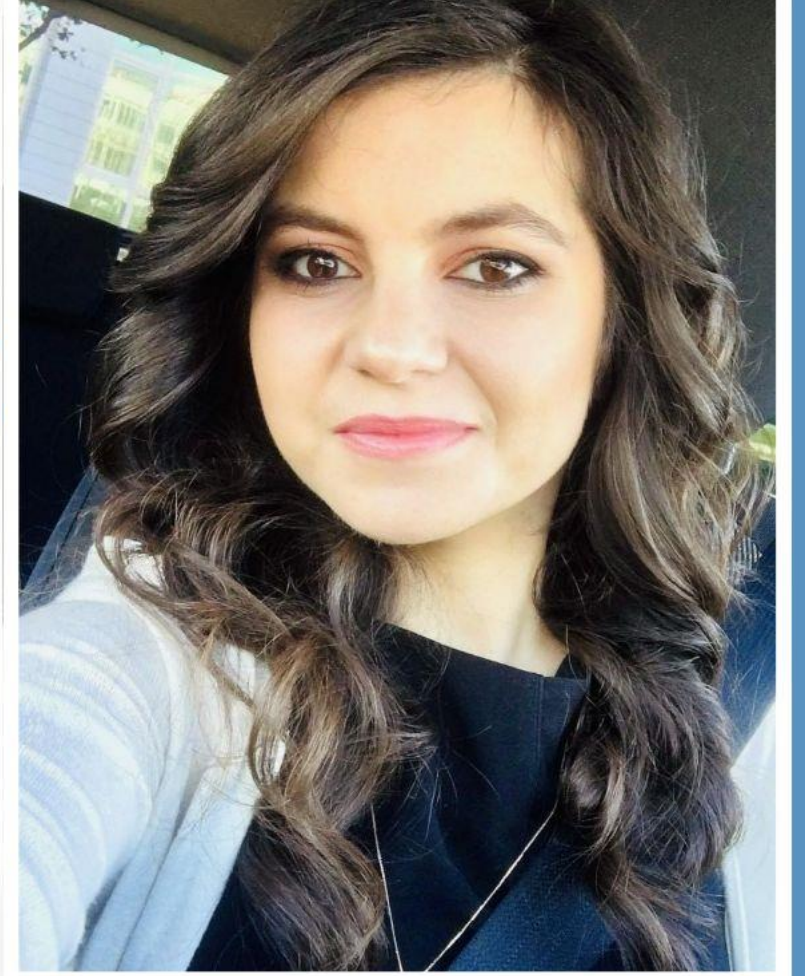



ARŞ. GÖR. SİBEL DOĞANAY

- **Akademik Çalışma Alanları:** Yönetim ve Organizasyon, Eleştirel Yönetim Çalışmaları, Alternatif Örgütlenmeler, Kooperatifler, Sosyal Politika
- **Ofis Saatleri:** Pazartesi 13.30-15.00; Çarşamba 13.30-15.00
- **İletişim Bilgileri:** sibeldoganay@akdeniz.edu.tr;
+90 242 310 6418
- **AVES Linki:** <https://avesis.akdeniz.edu.tr/sibeldoganay>





ARŞ. GÖR. ESRA KASAP

- **Akademik Çalışma Alanları:** Eleştirel Yönetim Çalışmaları, Toplumsal Cinsiyet Çalışmaları, Nitel Araştırma Yöntemleri
- **Ofis Saatleri:** Perşembe 13.30-15.00; Cuma 10.30-12.00
- **İletişim Bilgileri:** esrakasap@akdeniz.edu.tr
- **AVES Linki:** <https://avesis.akdeniz.edu.tr/esrakasap>





ARŞ. GÖR. YASİN COŞKUN

- **Akademik Çalışma Alanları:** Üretim Yönetimi, Talep Tahmini, Proje Analizi, Stok Kontrol Yöntemleri
- **Ofis Saatleri:** Salı 10.30-12.00; Çarşamba 10.30-12.00
- **İletişim Bilgileri:** yasincoskun@akdeniz.edu.tr
- **AVES Linki:** <https://avesis.akdeniz.edu.tr/yasincoskun>

