

60+ TAZELENME ÜNİVERSİTESİ

AKDENİZ ÜNİVERSİTESİ KAMPÜSÜ



2023-2024 EĞİTİM ÖĞRETİM YILI

60+3 . SINIF DERS PROGRAMI



60+ Tazelenme Üniversitesi'nin misyonu, yaşlılıkta bilgi, beceri ve yeteneklerin korunmasını; yenilerinin kazanılmasını sağlayarak, kaliteli ve başarılı yaşlanmanın temelini atmaktadır. Eğitim modelimiz gönüllülük esasına dayalıdır.

60+ Tazelenme Üniversitesi, Akdeniz Üniversitesi Sağlık Bilimleri Fakültesi Gerontoloji Bölümü önderliğinde geliştirilmiş ve halen Akdeniz Üniversitesi Yaşlılık Çalışmaları Araştırma Ve Uygulama Merkezi (YAÇUMER) bünyesinde Akdeniz Üniversitesi Sağlık Bilimleri Fakültesi Dekanı Sayın Prof. Dr. Aygen YILMAZ' ın ve Akdeniz Üniversitesi Rektörü Prof. Dr. Özlenen ÖZKAN' ın destekleriyle bilim yolculuğuna sosyal sorumluluk projesi olarak devam etmektedir. 60+1., 2.,3., ve 4. Sınıf , 50+ hazırlık ve Yüksek Lisans 2022 ve 2023 mezun grubu olmak üzere 7 sınıfımız bulunmaktadır.

60+ Tazelenme Üniversitesi'nin kampüslerinde bir yandan teorik derslerle yaşam boyu öğrenmenin gerçekleşmesi sağlanırken öte yandan uygulamalı derslerle öğrencilerin yeteneklerini keşfetmelerine olanak tanımaktadır. Kampüslerde öğrenim gören genç kuşakların 60+ Tazelenme Üniversitesi öğrencileriyle aynı ortamda buluşması, onların bilgi ve tecrübelerinden yararlanması, eğitimin hedefleri arasında yer almaktadır.

60+ Tazelenme Üniversitesi'ne katıldığınız için hepinize şükranlarımı sunar, başarılarınızın bundan sonra da devam etmesini en samimi duygularıyla temenni ederim

Saygılarımla
Prof. Dr. İsmail TUFAN
60+ Tazelenme Üniversitesi Kurucusu

GÖNÜLLÜ ÖĞRETİM ÜYELERİMİZ

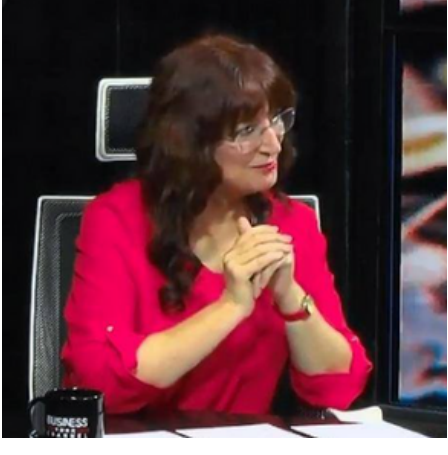

KİŞİSEL GELİŞİM VE SOSYAL İLETİTİM
SOSYOLOG AYŞEGÜL KONAK

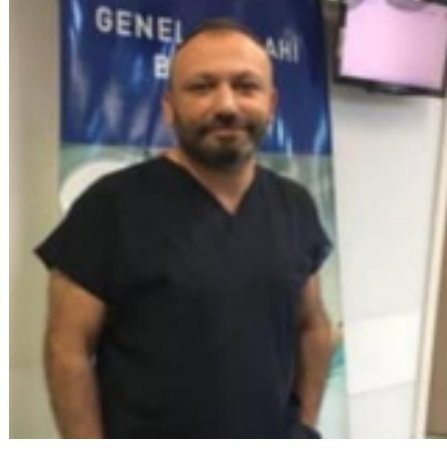

GENEL CERRAHİ
Opr. Dr. Cem AYKENT



ETKİLİ İLETİŞİM VE BEDEN DİLİ
Dr.Öğr.Üyesi HASAN HÜSEYİN AVCI



YAŞLILARDA İLAÇ KULLANIMI
Prof. Dr. Hicran BEKTAŞ



TÜRK VERGİ SİSTEMİ
Hülya KARA



BESLENME
Prof. Dr. Mustafa ERBAŞ



SAĞLIK EKONOMİSİ
Doç.Dr. SEDA SÖNMEZ

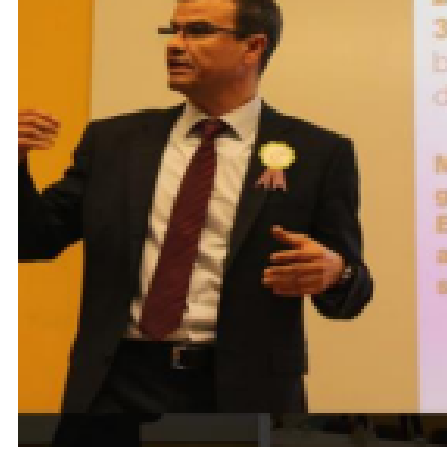

HUKUK YARGILAMA USULÜ
Avukat Demir DURAK



DİŞ HASTALIKLARI
Doç.Dr. HÜMEYRA TERCANLI



DİŞ HASTALIKLARI
Öğr.Gör. NİLAY BAYRAKTAR



NÖROLOJİ
Öğr.Gör.Dr.
NAZAN ŞİMŞEK ERDEM



GENEL GÜVENLİK
KOMİSER ORHAN KUMBAROĞLU
KOMİSER OĞUZHAN BILDİRCİNGİL

3.SİNİF

GÜZ DÖNEMİ DERS PROGRAMI

	PERŞEMBE	CUMA
1. HAFTA	<p>26.10.2023 ETKİLİ İLETİŞİM “İletişim Nedir? İletişimin Birey Ve Toplum Açısından Önemi Ve İşlevi” Dr. Öğr. Üyesi Hasan Hüseyin AVCI</p> <p>YER: Fen Fakültesi A Blok Amfi A Saat: 18.00-20.00</p>	<p>27.10.2023 NÖROLOJİ “Parkinson” Öğr. Gör. Dr. Nazan ŞİMŞEK ERDEM</p> <p>YER: Fen Fakültesi A Blok Amfi A Saat: 18.00-20.00</p>
2. HAFTA	<p>02.11.2023 DİŞ HASTALIKLARI Öğr. Gör. Nilay BAYRAKTAR</p> <p>YER: Fen Fakültesi A Blok Amfi A Saat: 18.00-20.00</p>	<p>03.11.2023 GENEL CERRAHİ “Genel Cerrahi , Anestezi ve Asepsi- Antisepsi tarihçesi” Opr. Dr. Cem AYKENT</p> <p>YER: Fen Fakültesi A Blok Amfi A Saat: 18.00-20.00</p>
3. HAFTA	<p>09.11.2023 HUKUK YARGILAMA USULÜ Demir DURAK</p> <p>YER: Fen Fakültesi A Blok Amfi A Saat: 18.00-20.00</p>	<p>10.11.2023 SAĞLIK EKONOMİSİ “Ekonomi ve Sağlık İlişkisi” Doç. Dr. Seda SÖNMEZ</p> <p>YER: Fen Fakültesi A Blok Amfi A Saat: 18.00-20.00</p>
4. HAFTA	<p>16.11.2023 GENEL GÜVENLİK “TCK ve CMK” Orhan KUMBAROĞLU</p> <p>YER: Fen Fakültesi A Blok Amfi A Saat: 18.00-20.00</p>	<p>17.11.2023 FELSEFE Prof. Dr. Cihan CAMCI</p> <p>YER: Fen Fakültesi A Blok Amfi A Saat: 18.00-20.00</p>
5. HAFTA	<p>23.11.2023 İLAÇ KULLANIMI “YAŞA BAĞLI GÖRÜLEN DEĞİŞİMLER” Prof. Dr. Hieran BEKTAŞ</p> <p>YER: Fen Fakültesi A Blok Amfi A Saat: 18.00-20.00</p>	<p>24.11.2023 KİŞİSEL GELİŞİM VE SOSYAL İLETİŞİM “Öfke Yönetimi” Sosyolog Ayşegül KONAK</p> <p>YER: Fen Fakültesi A Blok Amfi A Saat: 18.00-20.00</p>
6. HAFTA	<p>30.11.2023 ETKİLİ İLETİŞİM “İletişim Çeşitleri: Kişi İçi İletişim Ve Kişiler Arası İletişim Olguları” Dr.Öğr.Üyesi Hasan Hüseyin AVCI</p> <p>YER: Fen Fakültesi A Blok Amfi A Saat: 18.00-20.00</p>	<p>01.12.2023 GENEL CERRAHİ “Laparoskopik Cerrahi Nedir?” Opr. Dr. Cem AYKENT</p> <p>YER: Fen Fakültesi A Blok Amfi A Saat: 18.00-20.00</p>

7. HAFTA	<p>07.12.2023 HUKUK YARGILAMA USULÜ Demir DURAK</p> <p>YER: Fen Fakültesi Amfi A Saat: 18.00-20.00</p>	<p>08.12.2023 SAĞLIK EKONOMİSİ “Gümüş Ekonomi Nedir?” Doç. Dr. Seda SÖNMEZ</p> <p>YER: Fen Fakültesi Amfi A Saat: 18.00-20.00</p>
8. HAFTA	<p>14.12.2023 KİŞİSEL GELİŞİM VE SOSYAL İLETİŞİM “Deprem savaş gibi travmatik durumlarda psikolojimizi nasıl güçlü hale getirebiliriz?” Sosyolog Ayşegül KONAK</p> <p>YER: Fen Fakültesi Amfi A Saat: 18.00-20.00</p>	<p>15.12.2023 TÜRK VERGİ SİSTEMİ “Vergi Hukukuna Giriş” Hülya KARA</p> <p>YER: Fen Fakültesi Amfi A Saat: 18.00-20.00</p>
9. HAFTA	<p>21.12.2023 İLAC KULLANIMI “Akılcı İlaç Kullanımı” Prof. Dr. Hicran BEKTAŞ</p> <p>YER: Fen Fakültesi Amfi A Saat: 18.00-20.00</p>	<p>22.12.2023 KİŞİSEL GELİŞİM VE SOSYAL İLETİŞİM “Hafızamızı güçlendirmek için neler yapmalıyız?” Sosyolog Ayşegül KONAK</p> <p>YER: Fen Fakültesi Amfi A Saat: 18.00-20.00</p>
10. HAFTA	<p>28.12.2023 ETKİLİ İLETİŞİM “Beden Dili Sözsüz İletişim Nedir Niçin Önemlidir?” Dr.Öğr.Üyesi HASAN HÜSEYİN AVCI</p> <p>YER: Fen Fakültesi Amfi A Saat: 18.00-20.00</p>	<p>29.12.2023 GENEL CERRAHİ “Obezite ve Metabolik Cerrahi” Opr. Dr. Cem AYKENT</p> <p>YER: Fen Fakültesi Amfi A Saat: 18.00-20.00</p>
11. HAFTA	<p>04.01.2024 HUKUK YARGILAMA USULÜ Demir DURAK</p> <p>YER: Fen Fakültesi Amfi A Saat: 18.00-20.00</p>	<p>05.01.2024 SAĞLIK EKONOMİSİ “Ekonomik Büyüme, Ekonomik Kalkınma ve Sağlık İlişkisi” Doç. Dr. Seda SÖNMEZ</p> <p>YER: Fen Fakültesi Amfi A Saat: 18.00-20.00</p>
12. HAFTA	<p>11.01.2024 NÖROLOJİ “Demans” Öğr.Gör.Dr. Nazan ŞİMŞEK ERDEM</p> <p>YER: Fen Fakültesi Amfi A Saat: 18.00-20.00</p>	<p>12.01.2024 TÜRK VERGİ SİSTEMİ “Türkiye’de vergi sistemi ve kavramlar” Hülya KARA</p> <p>YER: Fen Fakültesi Amfi A Saat: 18.00-20.00</p>
13. HAFTA	<p>18.01.2024 BESLENME “Temel Beslenme ve Gıda Kimyası” Prof. Dr. Mustafa ERBAŞ</p> <p>YER: Fen Fakültesi Amfi A Saat: 18.00-20.00</p>	<p>19.01.2024 GENEL GÜVENLİK “Asayiş” Orhan KUMBAROĞLU</p> <p>YER: Fen Fakültesi Amfi A Saat: 18.00-20.00</p>

BAHAR DÖNEMİ DERS PROGRAMI

	PERŞEMBE	CUMA
14. HAFTA	<p>22.02.2024 DİŞ HASTALIKLARI “Oral diaqnoz nedir? Ağız içerisinde görülebilecek prekanseröz lezyonlar nelerdir?” Öğr. Üyesi Doç. Dr. Hümevra TERCANLI YER: Fen Fakültesi Amfi A Saat: 18.00-20.00</p>	<p>23.02.2024 TÜRK VERGİ SİSTEMİ “Gelir vergisi ve 7 gelir unsuru” Hülya KARA YER: Fen Fakültesi Amfi A Saat: 18.00-20.00</p>
15. HAFTA	<p>29.02.2024 BESLENME “Temel Beslenme ve Gıda Kimyası” Prof. Dr. Mustafa ERBAŞ YER: Fen Fakültesi Amfi A Saat: 18.00-20.00</p>	<p>01.03.2024 KİŞİSEL GELİŞİM VE SOSYAL İLETİŞİM “Kendimizi Tanıma” Sosyolog Ayşegül KONAK YER: Fen Fakültesi Amfi A Saat: 18.00-20.00</p>
16. HAFTA	<p>07.03.2024 ETKİLİ İLETİŞİM “Beden Dili Kodları: Kişiler Arası Mesafe, Fiziksel Görünüm” Dr.Öğr.Üyesi Hasan Hüseyin AVCI YER: Fen Fakültesi Amfi A Saat: 18.00-20.00</p>	<p>08.03.2024 GENEL CERRAHİ “Gastroskopi-Kolonoskopi” Opr. Dr. Cem AYKENT YER: Fen Fakültesi Amfi A Saat: 18.00-20.00</p>
17. HAFTA	<p>14.03.2024 HUKUK YARGILAMA USULÜ Demir DURAK YER: Fen Fakültesi Amfi A Saat: 18.00-20.00</p>	<p>15.03.2024 SAĞLIK EKONOMİSİ “Sağlık Hizmetlerinde Klasik Pazarlama Karması ve 4P Kuralı” Doç. Dr. Seda SÖNMEZ YER: Fen Fakültesi Amfi A Saat: 18.00-20.00</p>
18. HAFTA	<p>21.03.2024 İLAÇ KULLANIMI “Yaşlılarda Düşme Riski ve Güvenlik Önlemleri” Prof. Dr. Hicran BEKTAŞ YER: Fen Fakültesi Amfi A Saat: 18.00-20.00</p>	<p>22.03.2024 TÜRK VERGİ SİSTEMİ “7 gelir unsuru” Hülya KARA YER: Fen Fakültesi Amfi A Saat: 18.00-20.00</p>
19. HAFTA	<p>28.03.2024 BESLENME “Temel Beslenme ve Gıda Kimyası” Prof. Dr. Mustafa ERBAŞ YER: Fen Fakültesi Amfi A Saat: 18.00-20.00</p>	<p>29.03.2024 KİŞİSEL GELİŞİM VE SOSYAL İLETİŞİM “Enneagram mizaç tipi ile doğru iletişim nasıl olur?” Sosyolog Ayşegül KONAK YER: Fen Fakültesi Amfi A Saat: 18.00-20.00</p>

	PERŞEMBE	CUMA
20. HAFTA	<p>04.04.2024 ETKİLİ İLETİŞİM “İletişim Sizinle Başlar: İnsan Tabiatının Tanınma İletişiminin Altın Anahtarı Empati” Dr.Öğr.Üyesi Hasan Hüseyin AVCI</p> <p>YER: Fen Fakültesi Amfi A Saat: 18.00-20.00</p>	<p>05.04.2024 GENEL CERRAHİ “Meme Hastalıkları” Opr. Dr. Cem AYKENT</p> <p>YER: Fen Fakültesi Amfi A Saat: 18.00-20.00</p>
21.HAFTA	<p>11.04.2024 TATİL</p> <p>YER: Fen Fakültesi Amfi A Saat: 18.00-20.00</p>	<p>12.04.2024 TATİL</p> <p>YER: Fen Fakültesi Amfi A Saat: 18.00-20.00</p>
22. HAFTA	<p>18.04.2024 DİŞ HASTALIKLARI “Kronik hastalıklar ve ağız sağlığı” Öğr. Üyesi Doç. Dr. Hümevra TERCANLI</p> <p>YER: Fen Fakültesi Amfi A Saat: 18.00-20.00</p>	<p>19.04.2024 TÜRK VERGİ SİSTEMİ “Katma değer vergisi “ Hülya KARA</p> <p>YER: Fen Fakültesi Amfi A Saat: 18.00-20.00</p>
23. HAFTA	<p>25.04.2024 İLAÇ KULLANIMI “Yaşlılıkta Sık Görülen Sorunlar ve Yönetimi” Prof. Dr. Hieran BEKTAŞ</p> <p>YER: Fen Fakültesi Amfi A Saat: 18.00-20.00</p>	<p>26.04.2024 KİŞİSEL GELİŞİM VE SOSYAL İLETİŞİM “ Evlatlarımızla ve torunlarımızla iletişimimizi nasıl daha iyi hale getirebiliriz?” Sosyolog Ayşegül KONAK</p> <p>YER: Fen Fakültesi Amfi A Saat: 18.00-20.00</p>
24.HAFTA	<p>02.05.2024 ETKİLİ İLETİŞİM Dr.Öğr.Üyesi Hasan Hüseyin AVCI</p> <p>YER: Fen Fakültesi Amfi A Saat: 18.00-20.00</p>	<p>03.05.2024 GENEL CERRAHİ “Karaciğer-Safra kesesi cerrahi sorunları” Opr. Dr. Cem AYKENT</p> <p>YER: Fen Fakültesi Amfi A Saat: 18.00-20.00</p>
25. HAFTA	<p>09.05.2024 HUKUK YARGILAMA USULÜ Demir DURAK</p> <p>YER: Fen Fakültesi Amfi A Saat: 18.00-20.00</p>	<p>10.05.2024 SAĞLIK EKONOMİSİ “Türkiye Sağlık Sektöründeki Temel Sorunlar” Doç. Dr. Seda SÖNMEZ</p> <p>YER: Fen Fakültesi Amfi A Saat: 18.00-20.00</p>

	PERŞEMBE	CUMA
26. HAFTA	<p>16.05.2024 GENEL GÜVENLİK “Olay Yeri İnceleme Güvenliđi” Ođuzhan BILDİRCİNGİL</p> <p>YER: Fen Fakültesi Amfi A Saat: 18.00-20.00</p>	<p>17.05.2024 TÜRK VERGİ SİSTEMİ “Veraset, intikal ve emlak vergisi” Hülya KARA</p> <p>YER: Fen Fakültesi Amfi A Saat: 18.00-20.00</p>