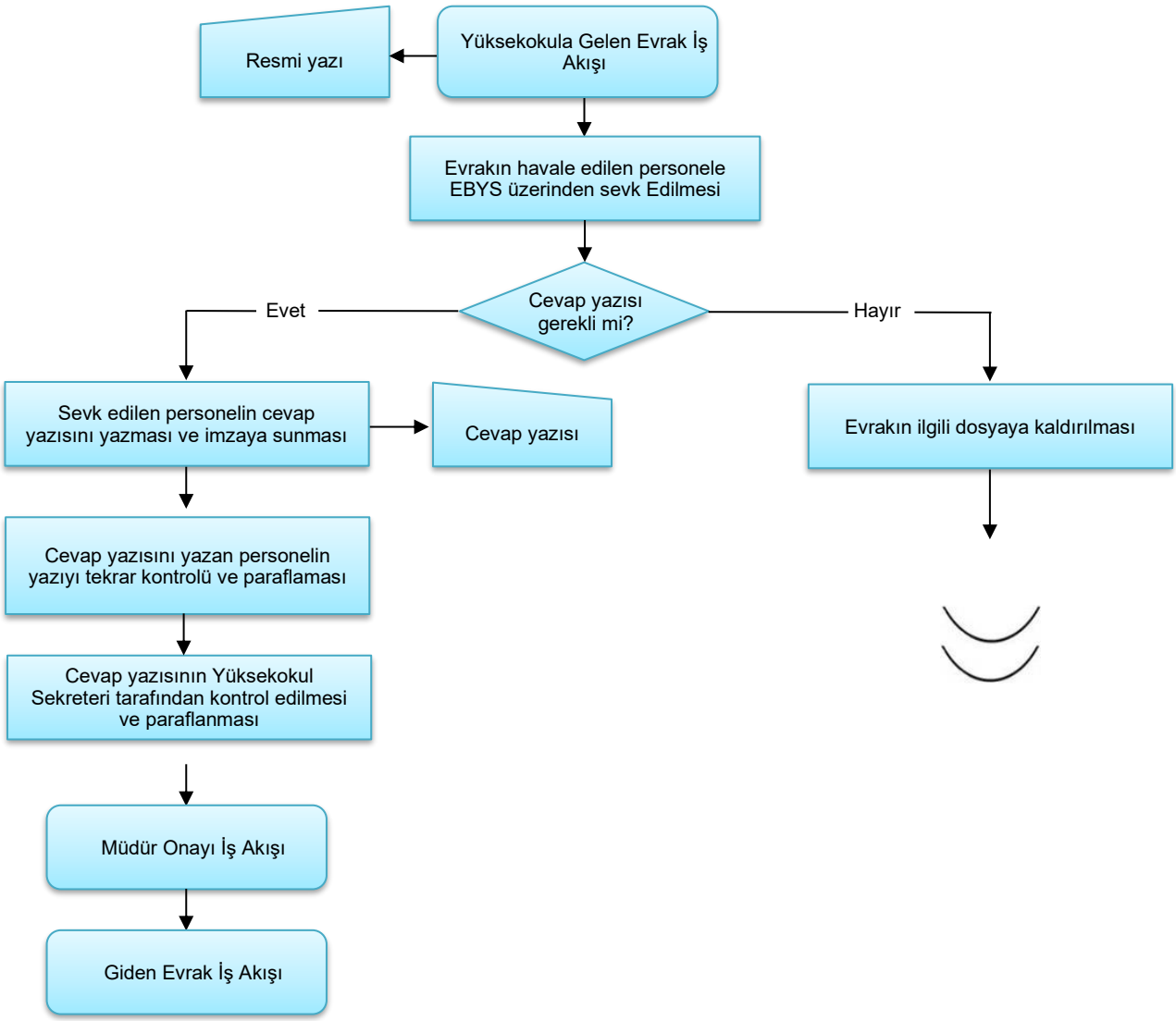
Resmi yazı
Yüksekokula Gelen Evrak İş Akışı
Evrakın havale edilen personele EBYS üzerinden sevk Edilmesi
Cevap yazısı gerekli mi?
Evet
Hayır
Sevk edilen personelin cevap yazısını yazması ve imzaya sunması
Cevap yazısı
Evrakın ilgili dosyaya kaldırılması
Cevap yazısını yazan personelin yazıyı tekrar kontrolü ve paraflaması
Cevap yazısının Yüksekokul Sekreteri tarafından kontrol edilmesi ve paraflanması
Müdür Onayı İş Akışı
Giden Evrak İş Akışı