

**AKDENİZ ÜNİVERSİTESİ**



**2018** YILI  
**PERFORMANS PROGRAMI**

**ANTALYA 2017**



**T. C.**  
**AKDENİZ**  
**ÜNİVERSİTESİ**

**2018 YILI**

**PERFORMANS PROGRAMI**

---





“ Eğitimdir ki, bir milleti ya özgür, bağımsız, şanlı, yüksek bir topluluk halinde yaşatır; ya da esaret ve sefalete terk eder.”

*M. Atatürk*



## ÜST YÖNETİCİ SUNUŞU

Performans esaslı bütçeleme kamu kaynaklarının üniversitenin amaç ve hedefleri doğrultusunda tahsisini ve kullanılmasını sağlayan, performans ölçümü ve değerlendirmesi yaparak ulaşılmak istenen hedeflere ulaşıp ulaşılmadığını tespit eden ve sonuçları raporlayan bir bütçeleme sistemidir. Bu sürecin temel bir dokümanı olan performans programı ise bir kamu idaresinin program dönemine ilişkin performans hedeflerini, bu hedeflere ulaşmak için yürütecekleri faaliyetler ile bunların kaynak ihtiyacını ve performans göstergelerini içeren programı ifade etmektedir. Performans programları aracılığı ile üniversitemizin temel politika hedefleri ile bu hedefleri yaşama geçirecek kaynak çerçevesi arasındaki bağ kurulmakta bu şekilde kaynaklarımızın stratejik önceliklere göre tahsisi ve kullanımı sağlanmaya çalışılmaktadır.

Kurumların kendi faaliyetlerini doğru değerlendirebilmelerine olanak sağlaması açısından yayımladıkları raporlar büyük önem taşımaktadır. Ayrıca kurum hakkında diğer kurumların ve kamuoyunun sağlıklı bilgi edinebilmeleri açısından da stratejik plan, idare faaliyet raporu ve performans programı öncelikli başvuru kaynağı niteliğindedir.

5018 sayılı Kamu Mali Yönetimi ve Kontrol Kanunu'nun 9. maddesinde; "Kamu idareleri, kamu hizmetlerinin istenilen düzeyde ve kalitede sunulabilmesi için bütçeleri ile program ve proje bazında kaynak tahsislerini; stratejik planlarına, yıllık amaç ve hedefleri ile performans göstergelerine dayandırmak zorundadırlar. Kamu idareleri bütçelerini, stratejik planlarında yer alan misyon, vizyon, stratejik amaç ve hedeflerle uyumlu performans esasına dayalı olarak hazırlarlar. Kamu idarelerinin stratejik planlarda belirlenen performans göstergelerine uygunluğu ve idarelerin bu çerçevede yürütecekleri faaliyetler ile performans esaslı bütçelemeye ilişkin diğer hususları belirlemeye Maliye Bakanlığı yetkilidir" denilmiştir. Söz konusu madde ile "Kamu İdarelerince Hazırlanacak Performans Programları hakkında Yönetmelik" in 4. maddesine dayanılarak üniversitemizin 2018 Yılı Performans Programı hazırlanmıştır. Bu program, yönetmelikte de belirtildiği gibi stratejik planda yer alan orta ve uzun vadeli amaç ve hedeflere ilişkin program dönemi performans hedef ve göstergelerini, bu performans hedeflerine ulaşmak için yürütülecek faaliyet ve projeleri, kaynak ihtiyacını, idareye ilişkin mali ve mali olmayan diğer bilgileri içermektedir.

Bu doğrultuda, Üniversitemizin 2018 yılı Performans Programını tüm kamuoyunun ve ilgili kurum ve kuruluşların bilgisine sunarım.

Saygılarımla.



**Prof. Dr. Mustafa ÜNAL**  
Rektör



# İÇİNDEKİLER

<b>I – GENEL BİLGİLER</b>	<b>9</b>
<b>A. Yetki, Görev ve Sorumluluklar</b>	<b>9</b>
<b>B. Teşkilat Yapısı</b>	<b>17</b>
<b>C. Fiziksel Kaynaklar</b>	<b>27</b>
<b>D. İnsan Kaynakları</b>	<b>37</b>
<b>II – PERFORMANS BİLGİLERİ</b>	<b>38</b>
<b>A. Temel Değerler</b>	<b>38</b>
<b>B. Amaç ve Hedefler</b>	<b>38</b>
<b>C. Performans Hedef ve Göstergeleri ile Faaliyetler</b>	<b>41</b>
Tablo 1- Performans Hedefi Tablosu	41
Tablo 2- Faaliyet Maliyetleri Tablosu	59
<b>D. İdarenin Toplam Kaynak İhtiyacı</b>	<b>77</b>
Tablo 3- İdare Performans Tablosu	77
Tablo 4- Toplam Kaynak İhtiyacı Tablosu	78
<b>III – EKLER</b>	<b>79</b>
Tablo 5- Faaliyetlerden Sorumlu Harcama Birimlerine İlişkin Tablo	79





## I. GENEL BİLGİLER

### A. Yetki, Görev ve Sorumluluklar

#### Yükseköğretim Kurumları

Yükseköğretim kurumlarının görevleri, Yükseköğretim Kanununun 12. maddesinde belirtilmiştir. Buna göre;

1. Çağdaş uygarlık ve eğitim-öğretim esaslarına dayanan bir düzen içinde, toplumun ihtiyaçları ve kalkınma planları ilke ve hedeflerine uygun ve ortaöğretime dayalı çeşitli düzeylerde eğitim - öğretim, bilimsel araştırma, yayım ve danışmanlık yapmak.
2. Kendi ihtisas gücü ve maddi kaynaklarını rasyonel, verimli ve ekonomik şekilde kullanarak, milli eğitim politikası ve kalkınma planları ilke ve hedefleri ile Yükseköğretim Kurulu tarafından yapılan plan ve programlar doğrultusunda, ülkenin ihtiyacı olan dallarda ve sayıda insan gücü yetiştirmek.
3. Türk toplumunun yaşam düzeyini yükseltici ve kamuoyunu aydınlatıcı bilim verilerini söz, yazı ve diğer araçlarla yaymak.
4. Örgün, yaygın, sürekli ve açık eğitim yoluyla toplumun özellikle sanayileşme ve tarımda modernleşme alanlarında eğitilmesini sağlamak.
5. Ülkenin bilimsel, kültürel, sosyal ve ekonomik yönlerden ilerlemesini ve gelişmesini ilgilendiren sorunlarını, diğer kuruluşlarla işbirliği yaparak, kamu kuruluşlarına önerilerde bulunmak suretiyle öğretim ve araştırma konusu yapmak, sonuçlarını toplumun yararına sunmak ve kamu kuruluşlarınca istenecek inceleme ve araştırmaları sonuçlandırarak düşüncelerini ve önerilerini bildirmek.
6. Eğitim-öğretim seferberliği içinde, örgün, yaygın, sürekli ve açık eğitim hizmetini üstlenen kurumlara katkıda bulunacak önlemleri almak.
7. Yörelereindeki tarım ve sanayinin gelişmesine ve ihtiyaçlarına uygun meslek elemanlarının yetişmesine ve bilgilerinin gelişmesine katkıda bulunmak, sanayi, tarım ve sağlık hizmetleri ile diğer hizmetlerde modernleşmeyi, üretimde artışı sağlayacak çalışma ve programlar yapmak, uygulamak ve yapılanlara katılmak, bununla ilgili kurumlarla işbirliği yapmak ve çevre sorunlarına çözüm getirici önerilerde bulunmak.
8. Eğitim teknolojisini üretmek, geliştirmek, kullanmak, yaygınlaştırmak.
9. Yükseköğretimin uygulamalı yapılmasına ait eğitim-öğretim esaslarını geliştirmek, döner sermaye işletmelerini kurmak, verimli çalıştırmak ve bu faaliyetlerin geliştirilmesine ilişkin gerekli düzenlemeleri yapmaktır.

## Üniversite Organları

### Rektör

Devlet üniversitelerinde rektör Yükseköğretim Kurulu tarafından önerilecek, profesör olarak en az üç yıl görev yapmış üç aday arasından Cumhurbaşkanınca atanır. Bir aylık sürede önerilenlerden birisinin atanmaması ve Yükseköğretim Kurulu tarafından, iki hafta içinde yeni adaylar gösterilmemesi halinde Cumhurbaşkanınca doğrudan atama yapılır. Rektörün görev süresi 4 yıldır. Süresi sona erenler aynı yöntemle yeniden atanabilirler. Ancak aynı Devlet üniversitesinde iki dönemden fazla rektörlük yapılamaz. Rektör, üniversite veya yüksek teknoloji enstitüsü tüzel kişiliğini temsil eder. Vakıflarca kurulan üniversitelerde rektör, mütevelli heyetinin Yükseköğretim Kuruluna teklifi ve Yükseköğretim Kurulunun olumlu görüşü üzerine Cumhurbaşkanı tarafından atanır.

- Rektörlerin yaş haddi 67 yaştır. Ancak Rektör olarak atanmış olanlarda görev süreleri bitinceye kadar yaş haddi aranmaz.
- Rektör, çalışmalarında kendisine yardım etmek üzere, üniversitesinin aylıklı profesörleri arasından en çok üç kişiyi rektör yardımcısı olarak seçer.
- Ancak, merkezi açık öğretim yapmakla görevli üniversitelerde, gerekli hallerde rektör tarafından beş rektör yardımcısı seçilebilir.
- Rektör yardımcıları, rektör tarafından beş yıl için atanır.
- Rektör, görevi başında olmadığı zaman yardımcılarında birisini yerine vekil bırakır. Rektör görevi başından iki haftadan fazla uzaklaştığında Yükseköğretim Kuruluna bilgi verir. Göreve vekâlet altı aydan fazla sürerse yeni bir rektör atanır.

### Yetki, Görev ve Sorumlulukları

1. Üniversite kurullarına başkanlık etmek, yükseköğretim üst kuruluşlarının kararlarını uygulamak, üniversite kurullarının önerilerini inceleyerek karara bağlamak ve üniversiteye bağlı kuruluşlar arasında düzenli çalışmayı sağlamak,
2. Her eğitim-öğretim yılı sonunda ve gerektiğinde üniversitesinin eğitim-öğretim, bilimsel araştırma ve yayım faaliyetleri hakkında Üniversitelerarası Kurula bilgi vermek,

3. Üniversitenin yatırım programlarını, bütçesini ve kadro ihtiyaçlarını, bağlı birimlerinin ve üniversite yönetim kurulu ile senatonun görüş ve önerilerini aldıktan sonra hazırlamak ve Yükseköğretim Kuruluna sunmak,
4. Gerekli gördüğü hallerde üniversiteyi oluşturan kuruluş ve birimlerde görevli öğretim elemanlarının ve diğer personelin görev yerlerini değiştirmek veya bunlara yeni görevler vermek,
5. Üniversitenin birimleri ve her düzeydeki personeli üzerinde genel gözetim ve denetim görevini yapmak,
6. Bu kanun ile kendisine verilen diğer görevleri yapmaktır.

Üniversitenin ve bağlı birimlerin öğretim kapasitesinin rasyonel bir şekilde kullanılmasında ve geliştirilmesinde, öğrencilere gerekli sosyal hizmetlerin sağlanmasında, gerektiği zaman güvenlik önlemlerinin alınmasında, eğitim-öğretim, bilimsel araştırma ve yayım faaliyetlerinin devlet kalkınma plan, ilke ve hedefleri doğrultusunda planlanıp yürütülmesinde, bilimsel ve idari gözetim ve denetimin yapılmasında ve bu görevlerin alt birimlere aktarılmasında, takip ve kontrol edilmesinde ve sonuçlarının alınmasında birinci derecede yetkili ve sorumludur.

### **Senato**

Kuruluş ve işleyişi: Senato, rektörün başkanlığında, rektör yardımcıları, dekanlar ve her fakülteden fakülte kurullarınca üç yıl için seçilecek birer öğretim üyesi ile rektörlüğe bağlı enstitü ve yüksekokul müdürlerinden teşekkül eder.

Senato, her eğitim-öğretim yılı başında ve sonunda olmak üzere yılda en az iki defa toplanır. Rektör gerekli gördüğü hallerde senatoyu toplantıya çağırır.

## Yetki, Görev ve Sorumlulukları

Senato, üniversitenin akademik organı olup aşağıdaki görevleri yapar.

1. Üniversitenin eğitim-öğretim, bilimsel araştırma ve yayım faaliyetlerinin esasları hakkında karar almak,
2. Üniversitenin bütününe ilgilendiren kanun ve yönetmelik taslaklarını hazırlamak veya görüş bildirmek,
3. Rektörün onayından sonra Resmi Gazete’de yayımlanarak yürürlüğe girecek olan üniversite veya üniversitenin birimleri ile ilgili yönetmelikleri hazırlamak,
4. Üniversitenin yıllık eğitim-öğretim programını ve takvimini inceleyerek karara bağlamak,
5. Bir sınava bağlı olmayan fahri akademik unvanlar vermek ve fakülte kurullarının bu konudaki önerilerini karara bağlamak,
6. Fakülte kurulları ile rektörlüğe bağlı enstitü ve yüksekokul kurullarının kararlarına yapılacak itirazları inceleyerek karara bağlamak,
7. Üniversite yönetim kuruluna üye seçmek,
8. Bu kanunla kendisine verilen diğer görevleri yapmaktır.

## Üniversite Yönetim Kurulu

Kuruluş ve işleyişi: Üniversite yönetim kurulu; rektörün başkanlığında dekanlardan, üniversiteye bağlı değişik öğretim birim ve alanlarını temsil edecek şekilde senatoca dört yıl için seçilecek üç profesörden oluşur. Rektör gerektiğinde yönetim kurulunu toplantıya çağırır. Rektör yardımcıları oy hakkı olmaksızın yönetim kurulu toplantılarına katılabilirler.

## Yetki, Görev ve Sorumlulukları

Üniversite yönetim kurulu idari faaliyetlerde rektöre yardımcı bir organ olup aşağıdaki görevleri yapar.

1. Yükseköğretim üst kuruluşları ile senato kararlarının uygulanmasında belirlenen plan ve programlar doğrultusunda rektöre yardım etmek.
2. Faaliyet plan ve programlarının uygulanmasını sağlamak; üniversiteye bağlı birimlerin önerilerini dikkate alarak yatırım programını, bütçe tasarısı taslağını incelemek ve kendi önerileri ile birlikte rektörlüğe, vakıf üniversitelerinde ise mütevelli heyetine sunmak.

3. Üniversite yönetimi ile ilgili rektörün getireceği konularda karar almak.
4. Fakülte, enstitü ve yüksekokul yönetim kurullarının kararlarına yapılacak itirazları inceleyerek kesin karara bağlamak,
5. Bu kanun ile verilen diğer görevleri yapmaktır.

## Fakülte Organları

### Dekan

Fakültenin ve birimlerinin temsilcisi olan dekan, rektörün önereceği, üniversite içinde veya dışında üç profesör arasından Yükseköğretim Kurulunca üç yıl süre ile seçilir ve normal usul ile atanır. Süresi biten dekan yeniden atanabilir.

Dekan kendisine çalışmalarında yardımcı olmak üzere fakültenin aylıklı öğretim üyeleri arasından en çok iki kişiyi dekan yardımcısı olarak seçer. Ancak merkezi açık öğretim yapmakla görevli üniversitelerde, gerekli hallerde açık öğretim yapmakla görevli fakültenin dekanı tarafından dört dekan yardımcısı seçilebilir. Dekan yardımcıları, dekanca en çok üç yıl için atanır.

Dekana, görevi başında olmadığı zaman yardımcılarından biri vekâlet eder. Göreve vekâlet altı aydan fazla sürerse yeni bir dekan atanır.

### Yetki, Görev ve Sorumlulukları

1. Fakülte kurullarına başkanlık etmek, fakülte kurullarının kararlarını uygulamak ve fakülte birimleri arasında düzenli çalışmayı sağlamak.
2. Her öğretim yılı sonunda ve istendiğinde fakültenin genel durumu ve işleyişi hakkında rektöre rapor vermek.
3. Fakültenin ödenek ve kadro ihtiyaçlarını gerekçesi ile birlikte rektörlüğe bildirmek, fakülte bütçesi ile ilgili öneriyi fakülte yönetim kurulunun da görüşünü aldıktan sonra rektörlüğe sunmak.
4. Fakültenin birimleri ve her düzeydeki personel üzerinde genel gözetim ve denetim görevini yapmak.
5. Bu kanun ile kendisine verilen diğer görevleri yapmaktır.

Fakültenin ve bağlı birimlerinin öğretim kapasitesinin rasyonel bir şekilde kullanılmasında ve geliştirilmesinde gerektiği zaman güvenlik önlemlerinin alınmasında, öğrencilere gerekli

sosyal hizmetlerin sağlanmasında, eğitim-öğretim, bilimsel araştırma ve yayım faaliyetlerinin düzenli bir şekilde yürütülmesinde, bütün faaliyetlerin gözetim ve denetiminin yapılmasında, takip ve kontrol edilmesinde ve sonuçlarının alınmasında rektöre karşı birinci derecede sorumludur.

### **Fakülte Kurulu**

Fakülte kurulu, dekanın başkanlığında fakülteye bağlı bölümlerin başkanları ile varsa fakülteye bağlı enstitü ve yükseköğretim müdürlüklerinden ve üç yıl için fakülteye bağlı profesörlerin kendi aralarından seçecekleri üç, doçentlerin kendi aralarından seçecekleri iki, yardımcı doçentlerin kendi aralarından seçecekleri bir öğretim üyesinden oluşur. Fakülte kurulu normal olarak her yarıyıl başında ve sonunda toplanır.

### **Yetki, Görev ve Sorumlulukları**

Fakülte kurulu akademik bir organ olup aşağıdaki görevleri yapar.

1. Fakültenin, eğitim-öğretim, bilimsel araştırma ve yayım faaliyetleri ve bu faaliyetlerle ilgili esasları, plan, program ve eğitim-öğretim takvimini kararlaştırmak,
2. Fakülte yönetim kuruluna üye seçmek,
3. Bu kanunla verilen diğer görevleri yapmaktır.

### **Fakülte Yönetim Kurulu**

Fakülte yönetim kurulu, dekanın başkanlığında fakülte kurulunun üç yıl için seçeceği üç profesör, iki doçent ve bir yardımcı doçentten oluşur. Fakülte yönetim kurulu dekanın çağrısı üzerine toplanır. Yönetim kurulu gerekli gördüğü hallerde geçici çalışma grupları, eğitim-öğretim koordinatörlükleri kurabilir ve bunların görevlerini düzenler.

## Yetki, Görev ve Sorumlulukları

Fakülte yönetim kurulu, idari faaliyetlerde dekana yardımcı bir organ olup aşağıdaki görevleri yapar:

1. Fakülte kurulunun kararları ile tespit ettiği esasların uygulanmasında dekana yardım etmek.
2. Fakültenin eğitim-öğretim, plan ve programları ile takvimin uygulanmasını sağlamak.
3. Fakültenin yatırım, program ve bütçe tasarısını hazırlamak.
4. Dekanın fakülte yönetimi ile ilgili getireceği bütün işlerde karar almak.
5. Öğrencilerin kabulü, ders intibakları ve çıkarılmaları ile eğitim-öğretim ve sınavlara ait işlemleri hakkında karar vermek.
6. Bu kanunla verilen diğer görevleri yapmaktır.

## Enstitüler

Enstitünün organları, enstitü müdürü, enstitü kurulu ve enstitü yönetim kuruludur.

- Enstitü müdürü, üç yıl için ilgili fakülte dekanının önerisi üzerine rektör tarafından atanır. Rektörlüğe bağlı enstitülerde bu atama doğrudan rektör tarafından yapılır. Süresi biten müdür tekrar atanabilir. Müdürün, enstitüde görevli aylıklı öğretim elemanları arasından üç yıl için atayacağı en çok iki yardımcısı bulunur. Müdüre vekâlet etme veya müdürlüğün boşalması hallerinde yapılacak işlem, dekanlarda olduğu gibidir. Enstitü müdürü, bu kanun ile dekanlara verilmiş olan görevleri enstitü bakımından yerine getirir.
- Enstitü kurulu müdürün başkanlığında, müdür yardımcıları ve enstitüyü oluşturan ana bilim dalı başkanlarından oluşur.
- Enstitü yönetim kurulu, müdürün başkanlığında, müdür yardımcıları, müdürce gösterilecek altı aday arasından enstitü kurulu tarafından üç yıl için seçilecek üç öğretim üyesinden oluşur.
- Enstitü kurulu ve enstitü yönetim kurulu, bu kanunla fakülte kurulu ve fakülte yönetim kuruluna verilmiş görevleri enstitü bakımından yerine getirirler.



## Yüksekokullar

Yüksekokulların organları, yüksekokul müdürü, yüksekokul kurulu ve yüksekokul yönetim kuruludur.

- Yüksekokul müdürü, üç yıl için ilgili fakülte dekanının önerisi üzerine rektör tarafından atanır. Rektörlüğe bağlı yüksekokullarda bu atama doğrudan rektör tarafından yapılır. Süresi biten müdür tekrar atanabilir. Müdürün okulda görevli aylıklı öğretim elemanları arasından üç yıl için atayacağı en çok iki yardımcısı bulunur. Müdüre vekâlet etme veya müdürlüğün boşalması hallerinde yapılacak işlem, dekanlarda olduğu gibidir. Yüksekokul müdürü bu kanun ile dekanlara verilmiş olan görevleri yüksekokul bakımından yerine getirir.
- Yüksekokul kurulu, müdürün başkanlığında, müdür yardımcıları ve okulu oluşturan bölüm veya ana bilim dalı başkanlarından oluşur.
- Yüksekokul yönetim kurulu; müdürün başkanlığında, müdür yardımcıları ile müdürce gösterilecek altı aday arasından yüksekokul kurulu tarafından üç yıl için seçilecek üç öğretim üyesinden oluşur. Yüksekokul kurulu ve yüksekokul yönetim kurulu, bu kanunla fakülte kurulu ve fakülte yönetim kuruluna verilmiş görevleri yüksekokul bakımından yerine getirir.

## Bölümler

Bir fakülte ya da yüksekokulda, aynı veya benzer nitelikte eğitim-öğretim yapan birden fazla bölüm bulunamaz.

Bölüm, bölüm başkanı tarafından yönetilir. Bölüm başkanı, bölümün aylıklı profesörleri, bulunmadığı takdirde doçentleri, doçent de bulunmadığı takdirde yardımcı doçentler arasından fakültelerde dekanca, fakülteye bağlı yüksekokullarda müdürün önerisi üzerine dekanca, rektörlüğe bağlı yüksekokullarda müdürün önerisi üzerine rektörce üç yıl için atanır. Süresi biten başkan tekrar atanabilir. Bölüm başkanı, görevi başında bulunamayacağı süreler için öğretim üyelerinden birini vekil olarak bırakır. Herhangi bir nedenle altı aydan fazla ayrılmalarda, kalan süreyi tamamlamak üzere aynı yöntemle yeni bir bölüm başkanı atanır. Bölüm başkanı bölümün her düzeyde eğitim-öğretim ve araştırmalarından ve bölüme ait her türlü faaliyetin düzenli ve verimli bir şekilde yürütülmesinden sorumludur.

## İdari Birimler

5018 sayılı Kamu Mali Yönetimi ve Kontrol Kanunu ile Ülkemizde geçerli olan mali yönetim sistemindeki hızlı değişim sürecine paralel olarak yürütülecek faaliyetlerin planlanarak hayata geçirilmesinde mevcut kamu kaynaklarının stratejik öncelikler çerçevesinde etkin, etkili, ekonomik ve verimli bir şekilde kullanılması esası getirilmiştir.

Genel Sekreterlik, 2547 sayılı Yükseköğretim Kanunu'nun 51 inci maddesine ve Yükseköğretim Üst Kuruluşları ile Yükseköğretim Kurumlarının İdari Teşkilatı Hakkında 124 sayılı Kanun Hükmünde Kararname ile kurulmuş idari teşkilattır.

Kuruluş ve görevlerine ilişkin esasları yukarıda bildirilen Kanun ve Kanun Hükmünde Kararnamelerle belirlenen Genel Sekreterlik birimi Üniversite idari teşkilatının başı olup, bu teşkilatın çalışmasından Rektöre karşı sorumludur. Üniversite idari teşkilatının başı olarak genel sekreterlik, kendisine bağlı birimler aracılığı ile yasalarda belirlenen görevlerini yerine getirmektedir.

Üniversitemiz idari teşkilatı; Genel Sekreter Yardımcıları, Yapı İşleri ve Teknik Daire Başkanlığı, Personel Daire Başkanlığı, İdari ve Mali İşler Daire Başkanlığı, Öğrenci İşleri Daire Başkanlığı, Sağlık Kültür ve Spor Daire Başkanlığı, Kütüphane ve Dokümantasyon Daire Başkanlığı, Bilgi İşlem Daire Başkanlığı, Strateji Geliştirme Daire Başkanlığı, Hukuk Müşavirliği, Üniversite Hastanesi Başmüdürlüğü, Basın Yayın ve Halkla İlişkiler Şube Müdürlüğü, Yazı İşleri ve Evrak Şube Müdürlüğü, Döner Sermaye İşletme Müdürlüğü, Bilimsel Araştırma Projeleri Koordinasyon Birimi, Dış İlişkiler Şube Müdürlüğü, Basımevi Şube Müdürlüğü ve Kalite Yönetim Birimi, Bakım Onarım ve İşletim Müdürlüğü, Koruma ve Güvenlik Şube Müdürlüğünden oluşmaktadır. İç Denetim Birim Başkanlığı ise 5018 sayılı Kamu Mali Yönetimi ve Kontrol Kanununun ilgili maddeleri uyarınca doğrudan üst yöneticiye bağlı olarak iç denetim faaliyetlerini yerine getirmektedir.

## B. Teşkilat Yapısı

Akdeniz Üniversitesi'nin temelleri, 1973 yılında Ankara Üniversitesi'ne bağlı olarak kurulan Antalya Tıp Fakültesi'ne dayanmaktadır. Fakülte, 1982'de Akdeniz Üniversitesi'nin kurulması ile Akdeniz Üniversitesi Tıp Fakültesi adını almıştır. Akdeniz Üniversitesi, 20 Temmuz 1982'de, Antalya, Burdur ve Isparta illerindeki yükseköğretim kurumlarını da kapsayacak şekilde iki fakülte ve üç meslek yüksekokulu ile resmen kurulmuş, 1992 yılında Antalya dışındaki birimlerini Süleyman Demirel Üniversitesi'ne devretmiştir. Aynı yıl Akdeniz Üniversitesi'nde var olan üç fakülteye altı fakülte daha eklenerek fakülte sayısı

dokuza yükseltilmiştir. Daha sonra farklı tarihlerde kurulan fakültelerle birlikte fakülte sayısı on ikiye çıkmıştır. Bu fakültelerden Burdur Veterinerlik Fakültesi, 2006 yılında Burdur'da kurulan Mehmet Akif Ersoy Üniversitesi'ne devredilmiştir.

Akdeniz Üniversitesi'nin örgüt yapısı, Yükseköğretim Kanunu ve Yüksek Öğretim Kurumları Teşkilat Kanunu'nun üniversitelerin akademik ve idari örgütlenmesine ilişkin maddeleri ve ilgili yönetmelikler doğrultusunda fakülte, enstitü, yüksekokul, konservatuar, meslek yüksekokulu, araştırma ve uygulama merkezi ile Rektörlüğe bağlı birimlerden oluşmuştur. Akademik ve idari birimlerin yönetimi ve yöneticilerin yetki ve sorumlulukları da aynı kanun tarafından belirlenmiştir.

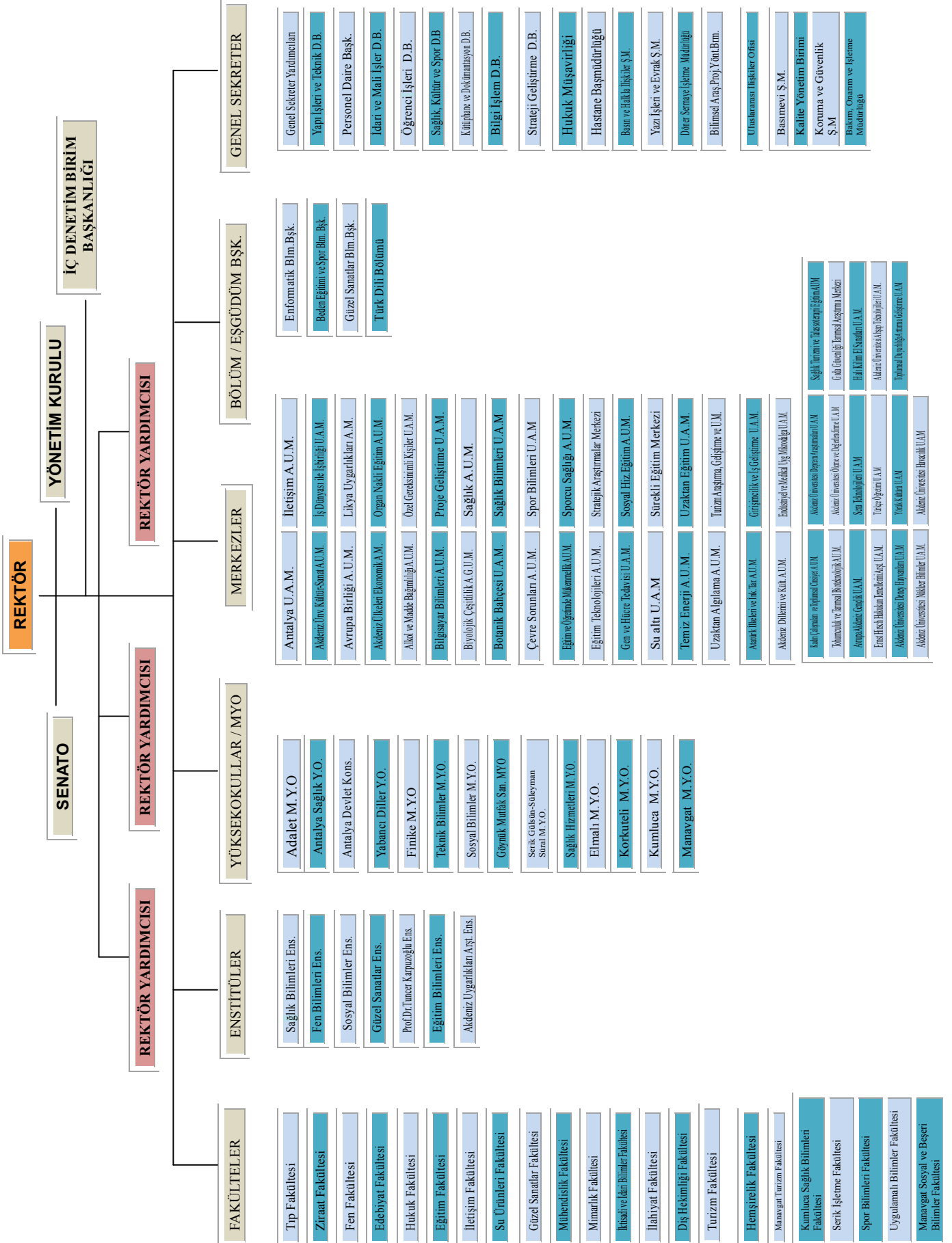

## Akdeniz Üniversitesi Akademik Birimleri ve Birimlerin Kuruluş Tarih ve Dayanakları

1982	
Tıp Fakültesi	1973 yılında Ankara Üniversitesine bağlı olarak kurulan Antalya Tıp Fakültesi, 20.07.1982'de 41 SKHK ile bağlantısı değişerek Akdeniz Üniversitesi'ne bağlanmıştır.
Turizm İşlet. ve Otel. Y.O	20.07.1982'de 41 SKHK ile kuruldu
Fen Bilimleri Enstitüsü	20.07.1982'de 41 SKHK ile kuruldu.
Sağlık Bilimleri Enstitüsü	20.07.1982'de 41 SKHK ile kuruldu.
Sosyal Bilimler Enstitüsü	20.07.1982'de 41 SKHK ile kuruldu.
Fen Fakültesi	20.07.1982'de 41 SKHK ile Fen Edebiyat Fakültesi olarak kuruldu.25.10.2010'da 2010/1058 sayılı BKK ile adı Fen Fakültesi olarak değiştirilmiştir.
1983	
Ziraat Fakültesi	30.03.1983'te 2.809 sayılı Kanun ile kuruldu.
1989	
Sağlık Hizmetleri Meslek Yüksekokulu	21.11.1989'da 1800 sayılı YKK ile kurulmuştur.
1992	
Güzel Sanatlar Enstitüsü	11.07.1992 gün ve 3837 sayılı Kanun ile kuruldu.
Beden Eğitimi ve Spor Yüksekokulu	11.07.1992 gün ve 3837 sayılı Kanun ile kuruldu.
Hukuk Fakültesi	11.07.1992 gün ve 3837 sayılı Kanun ile kuruldu.07.06.1996'da 4142 sayılı Kanun ile Alanya Reisoğlu Hukuk Fakültesinin adı Alanya Hukuk Fakültesi olarak değişmiştir.06.03.2002'de 3704 sayılı BK kararı ile Alanya Hukuk Fakültesi'nin adı yeniden değişerek Hukuk Fakültesi olmuştur.
İktisadi ve İdari Bilimler Fakültesi	11.07.1992 gün ve 3837 sayılı Kanun ile kuruldu.
Güzel Sanatlar Fakültesi	11.07.1992 gün ve 3837 sayılı Kanun ile kuruldu.
İlahiyat Fakültesi	11.07.1992 gün ve 3837 sayılı Kanun ile kuruldu.
Mühendislik Fakültesi	11.07.1992 gün ve 3837 sayılı Kanun ile kuruldu.
1993	
Elmalı Meslek Yüksekokulu	04.05.1993'de 668 sayılı YKK ile kuruldu.
Sosyal Bilimler Meslek Yüksekokulu	11.03.1993'de 391 sayılı YKK ile Akdeniz MYO Teknik Bilimler MYO ve Sosyal Bilimler MYO olarak ikiye ayrılmıştır.(İlk kuruluşu 1976 yılında olan Antalya MYO, 20.07.1982'de 41 SKHK ile ayrılarak Akdeniz Üniversitesi Rektörlüğü'ne Akdeniz MYO olarak bağlanmıştır.)
Teknik Bilimler Meslek Yüksekokulu	11.03.1993'de 391 sayılı YKK ile Akdeniz MYO Teknik Bilimler MYO ve Sosyal Bilimler MYO olarak ikiye ayrılmıştır.(İlk kuruluşu 1976 yılında olan Antalya MYO, 20.07.1982'de 41 SKHK ile ayrılarak Akdeniz Üniversitesi rektörlüğüne Akdeniz MYO' olarak bağlanmıştır.)
1996	
Antalya Sağlık Yüksekokulu	02.11.1996'da 8655 sayılı BK kararı ile kurulmuştur.
1997	
Kumluca Meslek Yüksekokulu	07.02.1997'de 17 sayılı GNK ile kurulmuştur.
1998	
İletişim Fakültesi	23.09.1998'de 11641 sayılı Bakanlar Kurulu kararı ile kurulmuştur.
Su Ürünleri Fakültesi	23.09.1998'de 11641 sayılı Bakanlar Kurulu kararı ile kurulmuştur.
Eğitim Fakültesi	17.06.1998'de 11189 sayılı Bakanlar Kurulu kararı ile kurulmuştur.

1999	
Antalya Devlet Konservatuvarı	03.09.1999'da 84 sayılı GNK kararı ile kurulmuştur.
2000	
Korkuteli Meslek Yüksekokulu	22.09.2000 gün ve 96 sayılı GNK kararı ile kurulmuştur.
2001	
Serik Meslek Yüksekokulu	16.03.2001'de GNK kararı ile kurulmuştur.
2002	
Manavgat Meslek Yüksekokulu	25.10.2002'de 111 sayılı GNK kararı ile kurulmuştur.
2008	
Finike Meslek Yüksekokulu	07.10.2008'de 28412 sayılı YÖK yazısı ile kurulmuştur.
2010	
Yabancı Diller Yüksekokulu	01.02.2010 tarih ve 2010/103 sayılı BK Kararnamesiyle kurulmuştur.
Prof. Dr. Tuncer KARPUSOĞLU Enstitüsü	28.07.2010'da 2010/783 sayılı Bakanlar Kurulu kararı ile kurulmuştur.
Diş Hekimliği Fakültesi	27.09.2010'da 2010/960 sayılı Bakanlar Kurulu kararı ile kurulmuştur.
Edebiyat Fakültesi	25.10.2010'da 2010/1058 sayılı Bakanlar Kurulu kararı ile kurulmuştur.
Ayşe SAK Uygulamalı Bilimler Yüksekokulu	25.10.2010'da 2010/1076 sayılı Bakanlar Kurulu kararı ile kurulmuştur.
Adalet Meslek Yüksekokulu	01.10.2010' da Yükseköğretim Genel Kurul kararı ile kurulmuştur.
2011	
Eğitim Bilimleri Enstitüsü	04.04.2011'de 2011/1595 sayılı Bakanlar Kurulu kararı ile kurulmuştur.
Turizm Fakültesi	16.12.2011'de 2011/2605 sayılı Bakanlar Kurulu kararı ile kurulmuştur.
Akdeniz Uygulamalı Bilimler Enstitüsü	16.12.2011'de 2011/2605 sayılı Bakanlar Kurulu kararı ile kurulmuştur.
2012	
Hemşirelik Fakültesi	25.11.2012 tarihinde 2012/3902 sayılı Bakanlar Kurulu kararı ile kurulmuştur.
2013	
Manavgat Turizm Fakültesi	01.05.2013 tarihinde 2013/4716 sayılı Bakanlar Kurulu kararı ile kurulmuştur.
2014	
Göynük Mutfak Sanatları Meslek Yüksekokulu	20.02.2014 tarihinde Yükseköğretim Genel Kurul kararı ile kurulmuştur.
2015	
Kumluca Sağlık Bilimleri Fakültesi	13.04.2015 tarih ve 2015/7598 sayılı Bakanlar Kurulu kararı ile kurulmuştur.
Mimarlık Fakültesi	25.05.2015 tarih ve 2015/7723 sayılı Bakanlar Kurulu kararı ile kurulmuştur.
2016	
Uygulamalı Bilimler Fakültesi	08.04.2016 Tarih ve 29678 sayılı Resmi Gazetede yayınlanan 2016/8562 sayılı Bakanlar Kurulu Kararı ile kurulan Uygulamalı Bilimler Fakültesi, aynı kararla kapatılan Ayşe Sak Uygulamalı Bilimler Yüksekokulu'nun tüm çalışanları ve öğrencilerinin devri ile devam etmektedir

## Akdeniz Üniversitesi Araştırma ve Uygulama Merkezlerinin Kuruluş Tarih ve Dayanakları

<b>1983</b>	
Atatürk İlkeleri ve İnkılâp Tarihi Araştırma-Uygulama Merkezi	12.02.1983 tarihinde 17957 sayılı Resmi Gazetede yayımlanarak kurulmuştur.
<b>1990</b>	
Bilgisayar Bilimleri Araştırma ve Uygulama Merkezi	18.06.1990 tarihinde 20552 sayılı Resmi Gazetede yayımlanarak kurulmuştur.
<b>1991</b>	
Çevre Sorunları Araştırma ve Uygulama Merkezi(AKÇAM)	22.01.1991 tarihinde 20763 sayılı Resmi Gazetede yayımlanarak kurulmuştur.
Organ Nakli, Eğitim Araştırma ve Uygulama Merkezi	12.02.1991 tarihinde 17957 sayılı Resmi Gazetede yayımlanarak kurulmuştur.
Sağlık Bilimleri Araştırma ve Uygulama Merkezi	22.09.1991 tarihinde 20999 sayılı Resmi Gazetede yayımlanarak kurulmuştur.
<b>1993</b>	
Turizm Araştırma, Geliştirme ve Uygulama Merkezi	17.01.1993 tarihinde 21468 sayılı Resmi Gazetede yayımlanarak kurulmuştur.
<b>1996</b>	
Biyolojik Çeşitlilik Araştırma, Geliştirme ve Uygulama Merkezi	30.10.1996 tarihinde 22802 sayılı Resmi Gazetede yayımlanarak kurulmuştur.
<b>1997</b>	
Sağlık Turizmi ve Talassoterapi Eğitim-Araştırma ve Uygulama Merkezi	01.07.1997 tarihinde 23036 sayılı Resmi Gazetede yayımlanarak kurulmuştur.
Spor Bilimleri Araştırma ve Uygulama Merkezi	26.10.1997 tarihinde 23152 sayılı Resmi Gazetede yayımlanarak kurulmuştur.
Sporcu Sağlığı Araştırma ve Uygulama Merkezi	05.09.1997 tarihinde 23101 sayılı Resmi Gazetede yayımlanarak kurulmuştur.
Akdeniz Ülkeleri Ekonomik Araştırmalar Merkezi	23.10.1997 tarihinde 23149 sayılı Resmi Gazetede yayımlanarak kurulmuştur.
<b>1998</b>	
Akdeniz Dillerini ve Kültürlerini Araştırma Merkezi	17.07.1998 tarihinde 23405 sayılı Resmi Gazetede yayımlanarak kurulmuştur.
Eğitim Teknolojileri Araştırma ve Uygulama Merkezi	06.01.1998 tarihinde 23222 sayılı Resmi Gazetede yayımlanarak kurulmuştur.
Likya Uygarlıkları Araştırma Merkezi	05.05.1998 tarihinde 23331 sayılı Resmi Gazetede yayımlanarak kurulmuştur.
Sağlık, Araştırma ve Uygulama Merkezi (HASTANE)	21.06.1998 tarihinde 23379 sayılı Resmi Gazetede yayımlanarak kurulmuştur.
Sosyal Hizmetler Eğitim Araştırma ve Uygulama Merkezi	03.01.1998 tarihinde 23219 sayılı Resmi Gazetede yayımlanarak kurulmuştur.
<b>2001</b>	
Sürekli Eğitim Merkezi (AKÜNSEM)	16.07.2001 tarihinde 24464 sayılı Resmi Gazetede yayımlanarak kurulmuştur.
<b>2002</b>	
Uzaktan Algılama Araştırma ve Uygulama Merkezi	05.07.2002 tarihinde 24806 sayılı Resmi Gazetede yayımlanarak kurulmuştur.
Stratejik Araştırmalar Merkezi	26.11.2002 tarihinde 24948 sayılı Resmi Gazetede yayımlanarak kurulmuştur.

<b>2003</b>	
Avrupa Birliği Araştırma ve Uygulama Merkezi	28.03.2003 tarihinde 25062 sayılı Resmi Gazetede yayımlanarak kurulmuştur.
<b>2005</b>	
İletişim Araştırmaları ve Uygulama Merkezi	05.05.2005 tarihinde 25806 sayılı Resmi Gazetede yayımlanarak kurulmuştur.
Temiz Enerji Araştırma ve Uygulama Merkezi	19.12.2005 tarihinde 26028 sayılı Resmi Gazetede yayımlanarak kurulmuştur.
<b>2006</b>	
Kültür-Sanat Araştırma ve Uygulama Merkezi	25.09.2006 tarihinde 26300 sayılı Resmi Gazetede yayımlanarak kurulmuştur.
Alkol ve Madde Bağımlılığı Araştırma ve Uygulama Merkezi	30.09.2006 tarihinde 26305 sayılı Resmi Gazetede yayımlanarak kurulmuştur.
<b>2007</b>	
Endüstriyel ve Medikal Uygulamalar Mikrodalga Araştırma ve Uygulama Merkezi	12.12.2007 tarihinde 26728 sayılı Resmi Gazetede yayımlanarak kurulmuştur.
Girişimcilik ve İş Geliştirme Uygulama ve Araştırma Merkezi	16.12.2007 tarihinde 26732 sayılı Resmi Gazetede yayımlanarak kurulmuştur.
<b>2008</b>	
Kadın Çalışmaları ve Toplumsal Cinsiyet Araştırma ve Uygulama Merkezi	14.08.2008 tarihinde 26967 sayılı Resmi Gazetede yayımlanarak kurulmuştur.
Antalya Uygulama ve Araştırma Merkezi	22.10.2008 tarihinde 27032 sayılı Resmi Gazetede yayımlanarak kurulmuştur.
Sualtı Uygulama ve Araştırma Merkezi	15.01.2008 tarihinde 26757 sayılı Resmi Gazetede yayımlanarak kurulmuştur.
Eğitim- Öğretimde Mükemmellik Araştırma ve Uygulama Merkezi	14.08.2008 tarihinde 26967 sayılı Resmi Gazetede yayımlanarak kurulmuştur.
<b>2009</b>	
Tohumculuk ve Tarımsal Biyoteknoloji Araştırma ve Uygulama Merkezi	16.08.2009 tarihinde 27321 sayılı Resmi Gazetede yayımlanarak kurulmuştur.
Özel Gereksinimli Bireyler İçin Araştırma, Uygulama ve Eğitim Merkezi	23.12.2009 tarihinde 27441 sayılı Resmi Gazetede yayımlanarak kurulmuştur.
<b>2010</b>	
Botanik Bahçesi Uygulama ve Araştırma Merkezi	19.02.2010 tarihinde 27498 sayılı Resmi Gazetede yayımlanarak kurulmuştur.
Proje Geliştirme Uygulama ve Araştırma Merkezi	06.04.2010 tarihinde 27544 sayılı Resmi Gazetede yayımlanarak kurulmuştur.
Uzaktan Eğitim Uygulama ve Araştırma Merkezi	19.08.2010 tarihinde 27677 sayılı Resmi Gazetede yayımlanarak kurulmuştur.
Gen ve Hücre Tedavisi Uygulama ve Araştırma Merkezi	16.09.2010 tarihinde 27701 sayılı Resmi Gazetede yayımlanarak kurulmuştur.
İş Dünyası ile İşbirliği Uygulama ve Araştırma Merkezi	16.09.2010 tarihinde 27701 sayılı Resmi Gazetede yayımlanarak kurulmuştur.
<b>2011</b>	
Gıda Güvenliği ve Tarımsal Araştırmalar Merkezi	11.04.2011 tarihinde 27902 sayılı Resmi Gazetede yayımlanarak kurulmuştur.
<b>2012</b>	
Avrupa- Akdeniz Gençlik Uygulama ve Araştırma Merkezi	09.02.2012 tarihinde 28199 sayılı Resmi Gazetede yayımlanarak kurulmuştur.



<b>2013</b>	
Halı Kilim ve El Sanatları Uygulama Araştırma Merkezi	02.03.2013 tarihinde 28575 sayılı Resmi Gazetede yayımlanarak kurulmuştur.
Ernst Hirsch Hukukun Temellerini Araştırma Uygulama ve Araştırma Merkezi (EHAM)	07.03.2013 tarihinde 28580 sayılı Resmi Gazetede yayımlanarak kurulmuştur.
Akdeniz Üniversitesi Ahşap Teknolojileri Uygulama ve Araştırma Merkezi	17.04.2013 tarihinde 28621 sayılı Resmi Gazetede yayımlanarak kurulmuştur.
Akdeniz Üniversitesi Nükleer Bilimler Uygulama ve Araştırma Merkezi	31.05.2013 tarihinde 28663 sayılı Resmi Gazetede yayımlanarak kurulmuştur.
<b>2014</b>	
Toplumsal Duyarlılığı Arttırma Geliştirme Uygulama ve Araştırma Merkezi	09.04.2014 tarihli Yükseköğretim Yürütme Kurulu kararı ile kurulmuştur.
Ölçme ve Değerlendirme Belgelendirme Uygulama Araştırma Merkezi	05.08.2014 tarihli Yükseköğretim Yürütme Kurulu kararı ile kurulmuştur.
Anne- Çocuk Eğitimi Uygulama ve Araştırma Merkezi	09.04.2014 tarihli Yükseköğretim Yürütme Kurulu kararı ile kurulmuştur.
Deney Hayvanları Uygulama ve Araştırma Merkezi	21.10.2014 tarihli Yükseköğretim Yürütme Kurulu kararı ile kurulmuştur.
<b>2015</b>	
Deprem Araştırmaları ve Uygulama Merkezi	30.05.2015 tarih ve 29402 sayılı Resmi Gazetede yayınlanarak kurulmuştur.
<b>2016</b>	
Sera Teknolojileri Araştırma ve Uygulama Merkezi	20.08.2016 tarihli ve 29807 sayılı Resmi Gazetede yayımlanmıştır.
Yörük Kültürü Uygulama ve Araştırma Merkezi	12.12.2016 tarihli ve 29916 sayılı Resmi Gazetede yayımlanmıştır.
Türkçe Öğretimi Uygulama ve Araştırma Merkezi	04.08.2016 tarihli ve 29791 sayılı Resmi Gazetede yayımlanmıştır.

## Akdeniz Üniversitesi İdari Birimleri ve Birimlerin Kuruluş Tarih ve Dayanakları

1982	
Personel Daire Başkanlığı	124 Sayılı Kanun Hükmünde Kararname doğrultusunda Üniversite kuruluşu ile eş zamanlı kurulmuştur.
Öğrenci İşleri Daire Başkanlığı	124 Sayılı Kanun Hükmünde Kararname doğrultusunda Üniversite kuruluşu ile eş zamanlı kurulmuştur.
İdari ve Mali İşler Daire Başkanlığı	124 Sayılı Kanun Hükmünde Kararname doğrultusunda Üniversite kuruluşu ile eş zamanlı kurulmuştur.
Bilgi İşlem Daire Başkanlığı	124 Sayılı Kanun Hükmünde Kararname doğrultusunda Üniversite kuruluşu ile eş zamanlı kurulmuştur.
Kütüphane ve Dokümantasyon Daire Başkanlığı	124 Sayılı Kanun Hükmünde Kararname doğrultusunda Üniversite kuruluşu ile eş zamanlı kurulmuştur.
Sağlık, Kültür ve Spor Daire Başkanlığı	124 Sayılı Kanun Hükmünde Kararname doğrultusunda Üniversite kuruluşu ile eş zamanlı kurulmuştur.
Yapı İşleri ve Teknik Daire Başkanlığına	124 Sayılı Kanun Hükmünde Kararname doğrultusunda Üniversite kuruluşu ile eş zamanlı kurulmuştur.
Hukuk Müşavirliği	124 Sayılı Kanun Hükmünde Kararname doğrultusunda Üniversite kuruluşu ile eş zamanlı kurulmuştur.
Yazı İşleri ve Evrak Şube Müdürlüğü	Yazı İşleri Şefliği; Üniversitemizin çekirdeğini oluşturan ve 1976-1977 eğitim-öğretim yılında faaliyete geçen Ankara Üniversitesi Antalya Tıp Fakültesinin en eski idari birimlerinden biridir. 20 Temmuz 1982’de Akdeniz Üniversitesinin kurulmasıyla görevine devam etmiştir. İdari ve Mali İşler Daire Başkanlığı bünyesinde faaliyetlerini sürdüren Üniversitemiz Rektörlüğü Genel Evrak Birimi; 31.01.2008 tarih ve 01/34 sayılı Üniversite Yönetim Kurulu kararıyla Rektörlük Yazı İşleri Müdürlüğüne bağlanarak, Yazı İşleri ve Evrak Şube Müdürlüğü adını almıştır.
1992	
Basın, Yayın ve Halkla İlişkiler Şube Müdürlüğü	Birim faaliyetlerine 1992’de başlamış olup kuruluş kararı Üniversite Yönetim Kurulu’nun 12.01.2011 tarih ve 01/17 sayılı kararıdır.
1999	
Döner Sermaye İşletme Müdürlüğü	29.01.1999 tarih ve 01/08 sayılı senato kararı ile kurulmuş. 02.09.1999 tarih ve 23804 sayılı resmi gazete yayımlanmıştır.
2001	
Dış İlişkiler Şube Müdürlüğü	17.01.2001 tarih ve 13/267 sayılı Üniversite Yönetim Kurulu Kararı ile kurulmuştur.
2006	
Strateji Geliştirme Dairesi Başkanlığı	5436 Sayılı Kamu Mali Yönetimi ve Kontrol Kanunu ile Bazı Kanun ve Kanun Hükmünde Kararnamelerde Değişiklik Yapılması Hakkında Kanunun 15/c maddesi uyarınca 01.01.2006 tarihi itibarıyla kurulmuştur.

<b>2007</b>	
İç Denetim Birimi	Şubat – 2007 tarihi itibarı ile 5018 Sayılı Kanuna dayanılarak kurulmuştur.
Kalite Yönetim Birimi	04.04.2007 tarihli Rektörlük kararıyla Toplam Kalite olarak kurulmuştur.31.01.2008 tarih ve 01/34 sayılı Üniversite Yönetim Kurulu kararıyla yeniden yapılandırılmaya gidilmiş Araştırma Planlama ve Koordinasyon birimiyle birleşerek Kalite Yönetim Birimi adını almıştır.
<b>2010</b>	
Bilimsel Araştırma Projeleri Koordinasyon Birimi	10.04.2002 tarih ve 24722 sayılı Resmi Gazete yayımlanarak kurulan Bilimsel Araştırma Projeleri Yönetim Birimi, Yükseköğretim Kurumları Bütçelerinde Bilimsel Araştırma Projeleri İçin Tefrik Edilen Ödeneklerin Özel Hesaba Aktarılarak Kullanımı, Muhasebeleştirilmesi İle Özel Hesabın İşleyişine İlişkin Esas Ve Usuller ile yeniden yapılandırılmaya gidilmiş Bilimsel Araştırma Projeleri Koordinasyon Birimi adını almıştır.
<b>2011</b>	
Bakım, Onarım ve İşletim Müdürlüğü	21.12.2011 tarih ve 48/622 sayılı Üniversite Yönetim Kurulu Kararıyla Genel Sekreterlik Makamına bağlanarak, Bakım, Onarım ve İşletim Müdürlüğü adını almıştır.
Koruma ve Güvenlik Şube Müdürlüğü	26.01.2011 tarih ve 4/45 sayılı Üniversite Yönetim Kurulu Kararıyla Genel Sekreterlik Makamına bağlanmıştır.
<b>2012</b>	
Uluslararası İlişkiler Ofisi	17.01.2001 tarih ve 13/267 sayılı Üniversite Yönetim Kurulu Kararı ile kurulan Dış İlişkiler Şube Müdürlüğü ve Bologna Koordinatörlüğü ve Farabi Koordinatörlüğü Üniversitemiz Yönetim Kurulunun 12.09.2012 tarihli ve 39/405 sayılı kararı ile birleştirilerek “Uluslararası İlişkiler Ofisi” adı altında toplandı.

## C. Fiziksel Kaynaklar

### Fiziksel Yapı

Üniversitemizin ana yerleşkesi Dumlupınar Bulvarı – Uncalı semti arasında yer alan bölgede kurulmuştur. Çallı mevkiinde de küçük bir yerleşkesi bulunmaktadır. Merkez yerleşke 3.483.589 m<sup>2</sup> arazi yüzölçümü ve **728.255m<sup>2</sup>** yapı alanına sahiptir. Merkez ve çevre yerleşkelerimizde 22 Fakülte, 7 Enstitü, 3 Yüksekokul, 11 Meslek Yüksek Okulu, 4 Bölüm Başkanlığı ve 52 Araştırma ve Uygulama Merkezi ile üniversitemiz eğitim-öğretim hizmeti vermektedir. Tüm yerleşkelerin toplamında **807.468** m<sup>2</sup> kapalı alan bulunmaktadır.

Toplam üç bloktan oluşan Akdeniz Üniversitesi Hastanesi toplam 161.663 m<sup>2</sup>'lik hizmet alanına sahiptir. Yakın tarihte inşaatı tamamlanan, 70 yataklı Fizik Tedavi ve Rehabilitasyon Hastanesi ve 20 yataklı Ruh Sağlığı Tanı ve Tedavi Merkezi de Merkez Kampus alanı içerisinde yer almaktadır. 2012 yılında tamamlanan 304 yatak kapasiteli B Blok ile yatak sayısı 846 yatağa çıkmıştır. Ayrıca Kütüphane, Merkezi Yemekhane, Kapalı Spor Salonu, Kapalı Yüzme Havuzu, Atletizm Pisti, Olbia Kültür Merkezi, Yakut Yeni Yaşam Alanı, Sosyal Tesisler, Rektörlük Binası, Sağlık Kültür ve Spor Daire Başkanlığı, Merkezi ısı santral binası, 75.Yıl çocuk kreşi binaları da yerleşke içerisinde yer almaktadır.

Çallı Kampüsünde Sosyal Bilimler Yüksekokulu bulunmaktadır. Yeşilbayır yerleşkesinde Uygulamalı Bilimler Fakültesi yer almaktadır. İlçe Kampüslerinde üzere toplam 6 MYO (Manavgat, Kumluca, Korkuteli, Elmalı, Finike, Serik Gülsün Süleyman Süral) bulunmaktadır. Şehir merkezinde yer alan bu yerleşkeler dışında Üniversitemize bağlı çeşitli birimlerin bulunduğu, aşağıda belirtilen 17 ayrı yerleşim alanı daha bulunmaktadır.

Akdeniz Üniversitesi yerleşkesinde fakülte binaları, laboratuvarlar, kütüphane ve spor tesisleri ana yerleşkede yer almaktadır. Üniversite ana yerleşkesi 3.483.589 metrekare genişliğindedir. Projelendirilmiş örtülü alan büyüklüğü ise **927.778 m<sup>2</sup>** 'dir.



A.Ü. Ayşe Sak Uygulamalı Bilimler Yüksekokulu, AÜ. Uygulamalı Bilimler Fakültesi'ne dönüştürülmüştür. Ayrıca, A.Ü. Sera Teknolojileri Araştırma Uygulama Merkezi, **Türkçe Öğretimi Uygulama ve Araştırma Merkezi**, **Yörük Kültürü Uygulama ve Araştırma Merkezi** açılmıştır. Kalite Yönetim Birimi, Kurumsal Gelişim ve Kalite Koordinatörlüğü olarak yeniden düzenlenmiştir.

### Akdeniz Üniversitesi Taşınmazların Dağılımı

Yerleşke Adı	Mülkiyet Durumuna Göre Taşınmaz Alanı (m2)			Toplam (m2)	Açıklama
	Üniversite	Maliye/Hazine	Diğer		
<b>Kampüs</b>	3.397.725,96			3.397.725,96	
<b>Çallı Sos.Bil.M.Y.O.</b>	6.494.00 21.857.00			28.351.00	
<b>Yeşilbayır Sosyal Hizm. Y.O</b>	3.881.00	2.644.00	417.00	6.942.00	Yeşilbayır Belediyesi.
<b>Ziraat Fak.Araş. veUyg. Çiftliği (Aksu)</b>		445.099.58 424.318.61 389.141.39 37.504.96 23.520.46		1.319.585.00	
<b>Serik M.Y.O. Binası</b>	13.597.84			13.597.84	
<b>Elmalı M.Y.O. Kampüsü</b>		199.796.93		199.796.93	
<b>Elmalı M.Y.O. için arsa</b>	2412 931			3343	
<b>* Alanya İşl.Fak. kampüsü (Kestel)</b>		96.806.24		96.806.24	
<b>* Alanya Turizm M.Y.O.(Kestel)</b>		30.323.92		30.323.92	
<b>* Alanya İşl.Fak. kampüsü (Kestel)</b>		77.771.28		77.771.28	
<b>Alanya (Konaklı)</b>	9.995.11			9.995.11	
<b>Kumluca Seracılık M.Y.O. Kamp.</b>		39.984.17		39.984.17	
<b>* Akseki M.Y.O. (Yük.Ok+Atölye+Yurt huzur evi Binası)</b>			130.00 305.00 401.00 414.00 2.048.00	3.298.00	Akseki Eğitim Hayratı Yap. Yaş.Dern.
<b>Korkuteli M.Y.O Kampüsü</b>		74.410,92		74.410,92	
<b>Korkuteli M.Y.O. için Yeni tahsis</b>		194.202,95		194.202,95	
<b>Manavgat M.Y.O. Kampüsü</b>		17.940.00		17.940.00	
<b>Manavgat M.Y.O. için yeni tahsis</b>		53.606		53.606	
<b>Finike M.Y.O. Kampüsü</b>	26.695.19			26.695.19	
<b>* Gazipaşa M.Y.O.</b>		5.530.49	4.631.64	10.162.13	Gazipaşa Belediyesi
<b>Antalya Saklıkent Kayak Merkezi Spor Alanı</b>		79685,56		79685,56	
<b>Adrasan(Çavuşköy)</b>		9.421.29		9.421.29	
<b>Göynük</b>			3.415.00	3.415.00	Göynük Belediyesi
<b>Demre</b>		32335,60	21.095.16 5.844.95	59,275.71	Demre Belediyesi
<b>TOPLAM</b>	<b>3,483,589.10</b>	<b>2,234,044.35</b>	<b>38,701.75</b>	<b>5,686,335.20</b>	

- Alanya, Gazipaşa ve Akseki 23 Nisan 2015 tarih ve 29335 sayılı Resmi Gazete 'de yayınlanarak yürürlüğe giren 6640 sayılı Yükseköğretim Kurumları Teşkilatı Kanunu ile Bazı Kanun ve Kanun Hükmünde Kararnamelerde Değişiklik Yapılmasına Dair Kanunla Alanya Alaaddin Keykubat Üniversitesine devredildi.
- Adrasan da imar çalışmaları devam etmektedir.

### Akdeniz Üniversitesi Kapalı Alanların Dağılımı

Yerleşke Adı	Kapalı Alan Miktarı (m2)		Toplam (m2)
	Üniversite	Tahsis	
<i>Merkez Kampus Yerleşkesi</i>	728.255	-	728.255
<i>Merkez Çallı Yerleşkesi</i>	12.038	-	12.038
<i>Merkez Yeşilbayır Yerleşkesi</i>	2.630		2.630
<i>Aksu Ziraat Fak.Uygulama</i>		3.500	3.500
<i>Kumluca Yerleşkesi+yurt</i>	7.500	1300	8.800
<i>Korkuteli Kampus</i>		3.975+850*	4.825
<i>Serik Yerleşkesi</i>	16.350		16.350
<i>Manavgat MYO yerleşkesi</i>	5.650	-	5.650
<i>Manavgat TURİZM FAKÜLTESİ yerleşkesi</i>	5.900		5.900
<i>Elmalı Yerleşkesi</i>	6.410	-	6.460
<i>Finike Yerleşkesi</i>	3,360	-	3,360
<i>Adrasan Yerleşkesi</i>		4.550	4.550
<i>Göynük Yerleşkesi</i>		5.150	5.150
<b>TOPLAM</b>	<b>788.093</b>	<b>19.375</b>	<b>807.468</b>

### Akdeniz Üniversitesi Kapalı Mekânlarının Hizmet Alanlarına Göre Dağılımı

Hizmet Alanı	Merkez Yerleşkesi (m <sup>2</sup> )	Diğer (m <sup>2</sup> )	Toplam (m <sup>2</sup> )
<i>Eğitim</i>	279.736	31.969	307.275
<i>Sağlık</i>	161.663		161.663
<i>Barınma</i>	151.049	4.250	155.299
<i>Beslenme</i>	25.106	4.883	29.989
<i>Kültür</i>	6.935	2.612	9.547
<i>Spor</i>	24.790	825	25.615
<i>Diğer (İdari, Tesis, Depo)</i>	100.177	19.110	119.287
<b>TOPLAM</b>	<b>749.456</b>	<b>58.012</b>	<b>807.468</b>

### Akdeniz Üniversitesi Örtülü Alan Büyüklükleri ve Tamamlanma Oranları

	2010	2011	2012	2013	2014	2015	2016
<b>Projelendirilmiş (m<sup>2</sup>)</b>	<b>597.699</b>	<b>645.758</b>	<b>820.608</b>	<b>859.668</b>	<b>870.501</b>	<b>838.724</b>	<b>927.347</b>
<b>Bitmiş (m<sup>2</sup>)</b>	<b>465.790</b>	<b>499.423</b>	<b>588.102</b>	<b>619.622</b>	<b>636.280</b>	<b>654.973</b>	<b>780.415</b>
<b>Tamamlanma Oranı</b>	<b>78%</b>	<b>78%</b>	<b>76%</b>	<b>72%</b>	<b>73%</b>	<b>75%</b>	<b>85%</b>
<b>Bitmiş Tahsisli (m<sup>2</sup>)</b>	<b>18.990</b>	<b>18.990</b>	<b>33.730</b>	<b>33.730</b>	<b>40.905</b>	<b>26.625</b>	<b>26.625</b>
<b>Toplam (m<sup>2</sup>)</b>	<b>484.780</b>	<b>518.413</b>	<b>621.832</b>	<b>653.352</b>	<b>677.185</b>	<b>681.598</b>	<b>807.037</b>



### Eğitim Alanları ve Derslikler

Eğitim Alanı	2011	2012	2013	2014	2015	2016
<i>Derslik</i>	100.092	115.556	123.746	129.027	119.137	135.967
<i>Laboratuvar, atolye</i>	35.774	42.849	42.999	46.812	46.812	51.952
<i>Sosyal Alan, Kantin, yemekhane, yurt</i>	91.557	95.207	97.507	109.637	109.637	203.668
<i>Diğer (İdari, Tesis, Depo)</i>	120.320	136.206	147.906	151.563	137.597	229.283
<b>TOPLAM</b>	<b>347.743</b>	<b>389.818</b>	<b>412.158</b>	<b>437.039</b>	<b>342.915</b>	<b>620.870</b>

### Sosyal Alanlar

#### AÜ Yemekhaneleri, Kantinleri, Kafeteryaları, Misafirhaneleri ve Restoranları

Bulunduğu Yer	Türü	Adet	Alanı (m2)	Kapasitesi	Hizmet verdiği Alan
A.Ü. Merkezi Yerleşke	Öğrenci Yemekhanesi	7	8.150	7.600	Öğrenci
A.Ü. Merkezi Yerleşke	Personel Yemekhanesi	3	1.250	1.650	Personel
A.Ü. Merkezi Yerleşke	Kafeterya	1	150	80	Personel
A.Ü. Merkezi Yerleşke	Misafirhane	2	4.820	140	Personel
A.Ü. Merkezi Yerleşke	Restoran	2	1.520	400	Personel
A.Ü. Merkezi Yerleşke	Kır Kahvesi	1	225	80	Personel
A.Ü. Ziraat Fakültesi	Kantin	1	250	500	Öğrenci/Personel
A.Ü. Edebiyat Fak. (Yeni Bina)	Kantin	1	100	200	Öğrenci/Personel
A.Ü. Öğrenci Evi	Kantin	1	100	200	Öğrenci/Personel
A.Ü. Eğitim Fakültesi (Sağlık Hizmetleri M.Y.O Kantini)	Kantin	1	90	180	Öğrenci/Personel
A.Ü. Turizm Fakültesi	Kantin	1	150	300	Öğrenci/Personel
A.Ü. Edebiyat Fak. (Eski Bina) (Fen Fakültesi B Blok)	Kantin	1	30	60	Öğrenci/Personel
A.Ü. Eğitim Fak. (Yeni Bina)	Kantin	1	250	150	Öğrenci/Personel/ Halka Açık
A.Ü. Öğrenci Lokali	Kantin	1	400	800	Öğrenci/Personel
A.Ü. İİBF B Blok	Kantin	1	250	200	Öğrenci/Personel
A.Ü. Fen Fakültesi (A Blok)	Kantin	1	16	32	Öğrenci/Personel
A.Ü. Showland Öğrenci Çadırı	Kantin	1	800	1600	Öğrenci/Personel
A.Ü. Kültür Cafe	Kafeterya	1	93	150	Öğrenci/Personel

A.Ü. Su Ürünleri Fak.	Kantin	1	277		Öğrenci/Personel
A.Ü. Halı Saha	Kantin	1	80	160	Öğrenci/Personel
A.Ü. İletişim Fak.	Kantin	1	115	226	Öğrenci/Personel
A.Ü. Gözleme ve Mantı Evi	Kantin	1	21	42	Öğrenci/Personel
A.Ü. Ziraat Fakültesi 2	Kantin	1	77	154	Öğrenci/Personel
A.Ü. Antalya Konservatuvar	Kantin	1	55	106	Öğrenci/Personel
A.Ü. Teknik Bilimler	Kantin	1	195	414	Öğrenci/Personel
A.Ü. Güzel Sanatlar	Kantin	1	77	162	Öğrenci/Personel
A.Ü. Hemşirelik Fakültesi	Kantin	1	50		Öğrenci/Personel
A.Ü. Hukuk Fakültesi	Kantin	1	180		Öğrenci/Personel
A.Ü. Şölen Cafe (Merkezi Derslikler)	Kafeterya	1	40	30	Öğrenci/Personel
A.Ü. BESYO Kantini	Kantin	1	95	50	Öğrenci/Personel
A.Ü. BESYO Havuz Kantini	Kantin	1	77	154	Öğrenci/Personel
A.Ü. Spor Market İşl. (Havuz)	Satış Yeri	1	14		Öğrenci/Personel
A.Ü. Fitness Cafe	Kantin	1	26		Öğrenci/Personel
A.Ü. İİBF A Blok Kantini	Kantin	1	250	200	Öğrenci/Personel
A.Ü. Ayşe Sak Uygulamalı Bilimler Y.O	Yemekhane	1	120	100	Öğrenci+Personel
A.Ü. Ayşe Sak Uygulamalı Bilimler Y.O	Kantin	1	260	200	Öğrenci+Personel
A.Ü. Göynük Mutfak Sanatları M.Y.O	Yemekhane	1	124,6	50	Öğrenci+Personel
A.Ü. Korkuteli M.Y.O	Yemekhane	1	125	100	Öğrenci+Personel
A.Ü. Korkuteli M.Y.O	Kantin	1	125	50	Öğrenci+Personel
A.Ü. Manavgat M.Y.O	Yemekhane	1	260	100	Öğrenci/Personel
A.Ü. Manavgat M.Y.O	Kantin	1	220	80	Öğrenci/Personel
A.Ü. Serik GSS M.Y.O	Yemekhane	1	266	200	Öğrenci/Personel
A.Ü. Serik GSS M.Y.O	Kantin	1	193	200	Öğrenci/Personel
A.Ü. Finike M.Y.O	Yemekhane-Kantin-Kafeterya	1	500	200	Öğrenci/Personel
A.Ü. Elmalı M.Y.O	Yemekhane	1	200	100	Öğrenci/Personel
A.Ü. Elmalı M.Y.O	Kantin	1	300	150	Öğrenci/Personel
A.Ü. Mühendislik Fakültesi	Kantin		420	270	Öğrenci/Personel
A.Ü. Sosyal Bilimler M.Y.O	Yemekhane	1	120	300	Öğrenci/Personel
A.Ü. Hastanesi Ana Kantini	Kantin	1	84,7		Öğrenci/Personel / Halka Açık
A.Ü. Hastanesi A Blok Ameliyathane	Kantin	1	15		Ameliyathane Personeli
A.Ü. Hastanesi B Blok Ameliyathane	Kantin	1	9		Ameliyathane Personeli
A.Ü. Hastanesi B Blok Yeni	Kantin	1	35		Öğrenci/Personel/

Kantin					Halka Açık
A.Ü. Hastanesi Acil Kafeterya	Kafeterya + Restoran	1	225	90	Öğrenci/Personel/ Halka Açık
A.Ü. Hastanesi Bahçe Kantin	Kafeterya	1	100	32	Öğrenci/Personel/ Halka Açık
A.Ü. Hastanesi Günübirlük Kantin	Kantin	1	7,5		Öğrenci/Personel/ Halka Açık
A.Ü. Hastanesi FTR Kantin	Kantin	1	29,8		Öğrenci/Personel/ Halka Açık
A.Ü. Hastanesi Anatomi Kantin	Kantin	1	10,2		Öğrenci/Personel/ Halka Açık
A.Ü. Hastanesi Morfoloji Kantin (Tıp Fakültesi Kantini)	Kafeterya	1	187	105	Öğrenci/Personel/ Halka Açık
A.Ü. Hastanesi Pastane	Kafeterya	1	107,8	77	Öğrenci/Personel/ Halka Açık
A.Ü. Hastanesi Atrium Kafe	Kantin + Kafe	1	25	134	Öğrenci/Personel/ Halka Açık
A.Ü. Hastanesi Pide Salonu	Restoran	1	270	160	Öğrenci/Personel/ Halka Açık
A.Ü. Hastanesi A Blok Restaurant	Restoran	1	310	60	Öğrenci/Personel/ Halka Açık
A.Ü. Hastanesi Ev Kafe	Restoran	1	269	148	Öğrenci/Personel/ Halka Açık
A.Ü. Hastanesi A2 Blok Hastane Mutfağı	Mutfak	1	748		Hasta/Personel/Re fakatçi
A.Ü. Hastanesi A Blok Öğretim Üyeleri Yemekhanesi	Yemekhane	1	90	75	Öğretim Üyesi
A.Ü. Hastanesi B Blok Personel Yemekhanesi	Yemekhane	1	595	150	Öğrenci/Personel
A.Ü. Hastanesi A Blok Personel Yemekhanesi	Yemekhane	1	1026	475	Öğrenci/Personel
A.Ü. Hastanesi E Blok Ameliyathane Yemekhanesi	Yemekhane	1	63	40	Öğrenci/Personel

### Lojmanlar

Lojman Tipi	Lojman Sayısı	Sayısı (Adet)		Kapalı alanı (m <sup>2</sup> )
		Dolu	Boş	
1+1	3	3		3*88=264
2+1	2	2		2*110=220
2+1	6	6		6*112=672
2+1	45	43	2	45*116=5.220
2+1	1	1		1*120=120
2+1	1	1		1*160=160
3+1	7	7		7*120=840
<b>Toplam</b>	<b>65</b>	<b>63</b>	<b>2</b>	<b>7.496</b>

### Spor Tesisleri

Bulunduğu Yer	Salonun Adı	Açık Kapalı	Alanı (m2)	Kapasitesi	Hizmet verdiği Alan ( Öğrenci / Personel / Halka Açık)
A.Ü. Merkezi Yerleşke	A.Ü. Stadyumu	Açık	7.500	8018	Öğrenci/Personel
A.Ü. Merkezi Yerleşke		Kapalı	17.000		
A.Ü. Merkezi Yerleşke	Fitness Merkezi A- Blok	Kapalı	2680	70	Öğrenci/Personel
A.Ü. Merkezi Yerleşke	Çadır Spor Salonu	Kapalı	935	156	Öğrenci/Personel
A.Ü. Merkezi Yerleşke	Mavi Spor Salonu	Kapalı	2350	450	Öğrenci/Personel
A.Ü. Merkezi Yerleşke	Halı Saha	Açık	1196	468	Öğrenci/Personel
A.Ü. Merkezi Yerleşke		Kapalı	320	26	
A.Ü. Merkezi Yerleşke	Yüzme Havuzu	Kapalı	1570	258	Öğrenci/Personel
A.Ü. Merkezi Yerleşke	Yüzme Havuzu Tesis	Kapalı	890	108	Öğrenci/Personel
A.Ü. Merkezi Yerleşke	Kapalı Kort	Kapalı	576	22	Öğrenci/Personel
A.Ü. Merkezi Yerleşke	Zeki Budak Sahası	Açık	20000	450	Öğrenci/Personel
A.Ü. Merkezi Yerleşke	Çim Saha 1	Açık	6000	104	Öğrenci/Personel
A.Ü. Merkezi Yerleşke	Basketbol- Voleybol Sahaları	Açık	1400	57	Öğrenci/Personel
A.Ü. Merkezi Yerleşke	Tırmanma Duvarı	Açık	225	9	Öğrenci/Personel
A.Ü. Merkezi Yerleşke	Plaj Voleybolu Merkezi	Açık	3060	186	Öğrenci/Personel
A.Ü. Merkezi Yerleşke	Tenis Kortları (8 Adet)	Açık	6708	176	Öğrenci/Personel
A.Ü. Merkezi Yerleşke	Gazi Mustafa Kemal Spor Salonu	Kapalı	1872	624	Öğrenci/Personel/ Halka Açık
A.Ü. Merkezi Yerleşke	Paten Pisti	Açık	640		Öğrenci/Personel/ Halka Açık
A.Ü. Merkezi Yerleşke	Spor Salonu (Tıp Fakültesi)	Kapalı	230		Öğrenci/Personel
A.Ü. Merkezi Yerleşke	Okçuluk salonu	Kapalı	300		Öğrenci/Personel/ Halka Açık

A.Ü. Elmalı M.Y.O	Salon I	Kapalı		200	Öğrenci/Personel
A.Ü. Manavgat M.Y.O	Kapalı Spor Tesisleri	Kapalı	199		Öğrenci/Personel
A.Ü. Finike M.Y.O	Basketbol Sahası	Açık	150	150	Öğrenci/Personel
A.Ü. Finike M.Y.O	Çim Futbol Sahası	Açık	1000	1000	Öğrenci/Personel
A.Ü. Finike M.Y.O	Çim Voleybol Sahası	Açık	150	150	Öğrenci/Personel
A.Ü. Finike M.Y.O	Açık Hava Spor Aletleri	Açık	150	150	Öğrenci/Personel
A.Ü. Sosyal Bilimler M.Y.O	Spor Sahası (Futbol)	Açık	210	100 kişi	Öğrenci/Personel/ Halka Açık
A.Ü. Sosyal Bilimler M.Y.O	Spor Sahası (Basketbol)	Açık	210	100 kişi	Öğrenci/Personel
A.Ü. Sosyal Bilimler M.Y.O	Spor Salonu	Kapalı	210	100 kişi	Öğrenci/Personel

### Hastane Alanları

Birim	Akdeniz Üniversitesi Hastanesi		A.Ü. Fizik Tedavi ve Rehabilitasyon Hastanesi		A.Ü. Organ Nakli Hastanesi		Diş Hekimliği Fakültesi	
	Sayı (Adet)	Kapalı Alan (m <sup>2</sup> )	Sayı (Adet)	Kapalı Alan (m <sup>2</sup> )	Sayı (Adet)	Kapalı Alan (m <sup>2</sup> )	Adet	Kapalı Alan (m <sup>2</sup> )
Acil Servis	1	1.137						
Çocuk Acil	1	231						
Yoğun Bakım	5	1.809			1	545		
Ameliyathane	19	3.572			5	1.426		
Poliklinikler	45	21.117	1	34	6	2.293		
Klinik	25	15.779	2	6.715	5	3.048	10	800
Laboratuvar	4	3.622			4	1.201	2	100
Eczane	1	1.033	1	117	1	294		
Radyoloji Alanı	1	2.502			1	980	6	25
Nükleer Tıp Alanı	2	1.020						
Sterilizasyon Alanı	1	171			2	234	1	50
Mutfak	1	2.562			1	339		
Çamaşırhane	1	518					1	15
Teknik Servis	1	16.939	1	468	1	1.639		
<b>TOPLAM</b>	<b>107</b>	<b>72.012</b>	<b>5</b>	<b>7.334</b>	<b>27</b>	<b>11.999</b>	<b>20</b>	<b>990</b>

## D. İNSAN KAYNAKLARI

### Akademik Personel

#### Akademik Personel Kadro Doluluk ve İstihdam Şekline Göre Dağılımı

SINIFI	UNVANI	KADROLARIN DOLULUK ORANINA GÖRE				
		DOLU	DOLU TOPLAM	BOŞ	BOŞ TOPLAM	GENEL TOPLAM
Öğretim Üyeleri Sınıfı	Profesör	415	1144	67	259	1403
	Doçent	233		101		
	Yrd. Doçent	496		91		
Öğretim Görevlileri ve Okutmanlar Sınıfı	Öğretim Görevlisi	378	512	59	76	588
	Okutman	134		17		
Öğretim Yardımcıları Sınıfı	Araştırma Görevleri	683	782	257	283	1065
	Uzman	99		24		
	Çevirmen			1		
	Eğitim - Öğretim Planlamacısı			1		
	Genel Toplam	2438		618		3056

### İdari Personel

#### İdari Personelin Hizmet Sınıfına Göre Dağılımı

SINIF	DOLU KADRO	BOŞ KADRO	TOPLAM
GENEL İDARİ HİZMETLER SINIFI	743	201	944
SAĞLIK HİZMETLERİ SINIFI	758	227	985
TEKNİK HİZMETLER SINIFI	168	37	205
EĞİTİM VE ÖĞRETİM HİZMETLERİ SINIFI	3	1	4
AVUKATLIK HİZMETLERİ SINIFI	4	0	4
DİN HİZMETLERİ SINIFI	1	0	1
YARDIMCI HİZMETLİ SINIFI	146	42	188
TOPLAM	1823	508	2331

## II- PERFORMANS BİLGİLER

### A- TEMEL DEĞERLER

#### **Paylaşımçılık-Çözüm odaklılık:**

Akdeniz Üniversitesi, paydaşlarla ilişkilerinde çözüm odaklı ve paylaşımçıdır.

#### **Fırsat Eşitliği- Liyakat- Hakkaniyet:**

Akdeniz Üniversitesi çalışanlarına fırsat eşitliği sunar, hakkaniyet ve liyakat prensiplerine bağlıdır.

#### **Öğrenci Odaklılık:**

Akdeniz Üniversitesi eğitim hizmetlerinde öğrenci odaklıdır.

#### **Disiplinler arası Yaklaşım-Evrensellik-Bilimsellik- Yenilikçilik- Nesnellik- Yaratıcılık:**

Akdeniz Üniversitesi araştırma hizmetlerinde disiplinler arası yaklaşımı benimser; evrensel, bilimsel, nesnel, yenilikçi ve yaratıcıdır.

#### **Akademik Özgürlük:**

Akdeniz Üniversitesi, eğitim ve araştırma hizmetlerinde akademik özgürlüklere önem verir.

#### **Çevreye Duyarlılık:**

Akdeniz Üniversitesi, karar alma süreçlerinde çevreye duyarlı ve toplumsal sorumluluklarının bilincindedir.

#### **Katılımcılık:**

Akdeniz üniversitesi yönetim süreçlerinde katılımcıdır.

#### **Hukuka ve Etik Değerlere Bağlılık:**

Akdeniz Üniversitesi hizmet süreçlerinde hukuka ve etik değerlere bağlıdır.

### B- AMAÇ VE HEDEFLER

#### **Misyon ve Vizyon**

#### **Akdeniz Üniversitesi'nin Misyonu:**

Yüksek nitelikli akademik programlar ile evrensel düzeyde eğitim-öğretim ve bilimsel üretim yapmak, bilginin teknolojiye dönüşümüne katkı sağlamak, toplumun bilgi, teknoloji, sanatsal, sosyal, kültürel ve diğer alanlardaki gereksinimlerini en üst düzeyde karşılama misyonu ile çalışmalarımızı sürdürme kararlılığımızda.

#### **Akdeniz Üniversitesi'nin Vizyonu:**

Araştırma, eğitim-öğretim, sanat ve teknolojide kaliteyi sürekli iyileştiren, çevreye duyarlı, girişimci ve bilimsel yönüyle uluslararası alanda tanınan seçkin bir üniversite olmaktır.

## Amaç ve Hedefler

### STRATEJİK AMAÇ 1

Araştırma Faaliyetlerini Geliştirmek (Araştırma-Girişimcilik-Yenilikçilik)

- Hedef 1.1** Disiplinler arası öncelikli ortak araştırma alanlarının güçlendirilmesi
- Hedef 1.2** Araştırma altyapısının güçlendirilmesi ve uluslararası normlara uygun hale getirilmesi
- Hedef 1.3** Üniversitemizde Ar-Ge kapasitesi yüksek mevcut akademisyenlerin korunması ve Ar-ge Kapasitesi yüksek akademisyenlerin istihdam edilmesi
- Hedef 1.4** Üniversite-sektör Ar-Ge ve yenilik kaynaklı işbirliğini artırmak ve buluşları ticari ürüne dönüştürmek
- Hedef 1.5** Nitelikli araştırma ürünlerinin artırılması

### STRATEJİK AMAÇ 2

Eğitim Öğretim Faaliyetlerini İyileştirmek

- Hedef 2.1** Akreditasyon kuruluşlarından akredite olan eğitim programları sayısının en az 15 Olacak şekilde artırmak
- Hedef 2.2** Eğitim programı sayısının lisans düzeyde azaltılması, lisansüstü düzeyde artırılması
- Hedef 2.3** Öğretim elemanı sayısının ve niteliğinin plan dönemi boyunca artırılması
- Hedef 2.4** Öğrenci sayısının lisans düzeyde azaltılması, lisansüstü düzeyde artırılması

### STRATEJİK AMAÇ 3

Kurumsal Yapının Geliştirilmesi

- Hedef 3.1** Kalite güvence sistemlerinin üniversite genelinde yaygınlaştırılması, yönetim Kalitesinin geliştirilmesi
- Hedef 3.2** İnsan kaynakları yönetim sisteminin geliştirilmesi
- Hedef 3.3** Yönetim bilgi sistemlerinin geliştirilmesi
- Hedef 3.4** Alt yapı ve fiziksel alanların geliştirilmesi



## STRATEJİK AMAÇ 4

### Toplum ile İletişim ve Etkileşimi Geliştirmek

- Hedef 4.1** Araştırma ve geliştirme alanındaki ürün ve hizmetlerimizi tanıtmak ve etkileşimi artırmak
- Hedef 4.2** Eğitim öğretim alanındaki ürün ve hizmetlerimizi tanıtmak ve etkileşimi artırmak
- Hedef 4.3** Sağlık alanındaki ürün ve hizmetlerimizi topluma tanıtmak ve etkileşimi artırmak
- Hedef 4.4** Kültür, sanat ve spor alanındaki ürün ve hizmetlerimizi topluma tanıtmak etkileşimi sağlamak ve artırmak
- Hedef 4.5** Topluma katkı alanındaki ürün ve hizmetlerimizi tanıtmak ve etkileşimi artırmak

## C.Performans Hedef ve Göstergeleri ile Faaliyetler

### PERFORMANS HEDEFİ TABLOSU

<b>İdare Adı</b>	38.18 - AKDENİZ ÜNİVERSİTESİ
------------------	------------------------------

<b>Amaç 1</b>	Araştırma faaliyetlerini geliştirmek ( araştırma-girişimcilik-yenilikçilik)
<b>Hedef 1. 1.</b>	Disiplinler arası öncelikli ortak araştırma alanlarının güçlendirilmesi

<b>Performans Hedefi</b>	<b>Disiplinler arası öncelikli ortak araştırma alanlarının güçlendirilmesi</b>
Çok disiplinli projeler ve uluslararası endeksli dergilerde yayın yapan araştırmacıların desteklenmesi ve çok disiplinli projelerin yürütüldüğü yüksek lisans ve doktora programlarının açılması amaçlanmaktadır.	

Performans Göstergeleri		Ölçü Birimi	2016	2017	2018
1	Disiplinler arası ortak araştırma proje sayısı	Sayı	0	0	72
2	Çok disiplinli lisansüstü program sayısı	Sayı	0	0	13

Faaliyetler		Kaynak İhtiyacı		
		Bütçe	Bütçe Dışı	Toplam
1	Bilimsel araştırma projelerini destekleme faaliyeti	14.000	0	14.000
<b>Genel Toplam</b>		<b>14.000</b>	<b>0</b>	<b>14.000</b>

## PERFORMANS HEDEFİ TABLOSU

<b>İdare Adı</b>	38.18 - AKDENİZ ÜNİVERSİTESİ
------------------	------------------------------

<b>Amaç 1</b>	Araştırma faaliyetlerini geliştirmek ( araştırma-girişimcilik-yenilikçilik)
<b>Hedef 1. 2.</b>	Araştırma altyapısının güçlendirilmesi ve uluslararası normlara uygun hale getirilmesi

<b>Performans Hedefi</b>	<b>Araştırma altyapısının güçlendirilmesi ve uluslararası normlara uygun hale getirilmesi</b>
Çok disiplinli araştırmalar yapan tematik ileri araştırma merkezinin açılması ve bilimsel ürün(yayın, patent, proje...) üretmeyen merkezlerin kapatılması amaçlanmaktadır.	

Performans Göstergeleri		Ölçü Birimi	2016	2017	2018
1	Çok disiplinli araştırma yapan merkez sayısı	Sayı	0	0	21
2	Uluslararası kalite belgesi alan laboratuvar sayısı	Sayı	0	0	1

Faaliyetler	Kaynak İhtiyacı		
	Bütçe	Bütçe Dışı	Toplam
1 Bilimsel araştırma projelerini destekleme faaliyeti	0	0	0
<b>Genel Toplam</b>	<b>0</b>	<b>0</b>	<b>0</b>

## PERFORMANS HEDEFİ TABLOSU

<b>İdare Adı</b>	38.18 - AKDENİZ ÜNİVERSİTESİ
------------------	------------------------------

<b>Amaç 1</b>	Araştırma faaliyetlerini geliştirmek ( araştırma-girişimcilik-yenilikçilik)
<b>Hedef 1. 3.</b>	Üniversitemizde ar-ge kapasitesi yüksek mevcut akademisyenlerin korunması ve ar-ge kapasitesi yüksek akademisyenlerin istihdam edilmesi

<b>Performans Hedefi</b>	<b>Üniversitemizde ar-ge kapasitesi yüksek mevcut akademisyenlerin korunması ve ar-ge kapasitesi yüksek akademisyenlerin istihdam edilmesi</b>
Araştırma kapasitesi yüksek araştırmacıların öncelikle desteklenmesi amaçlanmaktadır.	

Performans Göstergeleri		Ölçü Birimi	2016	2017	2018
1	Akademik teşvik puanı 60 ve üzeri olan akademisyen sayısı	Sayı	0	0	416

Faaliyetler		Kaynak İhtiyacı		
		Bütçe	Bütçe Dışı	Toplam
1	Bilimsel araştırma projelerini destekleme faaliyeti	8.008.000	0	8.008.000
<b>Genel Toplam</b>		<b>8.008.000</b>	<b>0</b>	<b>8.008.000</b>

## PERFORMANS HEDEFİ TABLOSU

<b>İdare Adı</b>	38.18 - AKDENİZ ÜNİVERSİTESİ
------------------	------------------------------

<b>Amaç 1</b>	Araştırma faaliyetlerini geliştirmek ( araştırma-girişimcilik-yenilikçilik)
<b>Hedef 1. 4.</b>	Üniversite-sektör ar-ge ve yenilik kaynaklı işbirliğini artırmak ve buluşları ticari ürüne dönüştürmek

<b>Performans Hedefi</b>	<b>Üniversite-sektör ar-ge ve yenilik kaynaklı işbirliğini artırmak ve buluşları ticari ürüne dönüştürmek</b>
--------------------------	---

Nitelikli insan kaynağı, araştırma ve fikri mülkiyet havuzunun Teknoloji Transfer Ofisi faaliyetleri ile bölgede iş geliştirmeye yönelik tanıtılması ve bölge sanayi üst kuruluşları ile bölge dinamikleri ihtiyaçlarının tespit ve çözümüne yönelik işbirlikçi çalışmaların gerçekleştirilmesi amaçlanmaktadır.

Performans Göstergeleri		Ölçü Birimi	2016	2017	2018
1	Üniversite sanayi işbirliği etkinlik sayısı	Sayı	0	0	10
2	Üniversite sanayi işbirliğinde ortaklı ve kontratlı ar-ge proje sayıları	Sayı	0	0	40
3	Üniversite fikri mülkiyet başvuru sayısı	Sayı	0	0	10
4	Ticarileştirilmiş patent sayısı	Sayı	0	0	1

Faaliyetler	Kaynak İhtiyacı		
	Bütçe	Bütçe Dışı	Toplam
1 Bilimsel araştırma projelerini destekleme faaliyeti	3.000	0	3.000
<b>Genel Toplam</b>	<b>3.000</b>	<b>0</b>	<b>3.000</b>

## PERFORMANS HEDEFİ TABLOSU

<b>İdare Adı</b>	38.18 - AKDENİZ ÜNİVERSİTESİ
------------------	------------------------------

<b>Amaç 1</b>	Araştırma faaliyetlerini geliştirmek ( araştırma-girişimcilik-yenilikçilik)
<b>Hedef 1. 5.</b>	Nitelikli araştırma ürünlerinin artırılması

<b>Performans Hedefi</b>	<b>Nitelikli araştırma ürünlerinin artırılması</b>
Kaliteli, etki faktörü yüksek dergilerde yayınların üretilmesi yönünde teşvik verilmesi ve BAP projelerine bursiyer desteği verilerek, teknolojik fonksiyonel ürünlerin geliştirilmesi amaçlanmaktadır.	

Performans Göstergeleri		Ölçü Birimi	2016	2017	2018
1	Öğretim üyesi başına bilimsel dergilerde yapılan yayın sayısı (en az 1)	Sayı	0	0	1
2	Öğretim üyesi başına WOS indeksli dergilerde yer alan toplam atıf sayısı	Sayı	0	0	76
3	Ulusal/uluslararası ortaklı/destekli sonuçlanan proje sayısı	Sayı	0	0	46
4	Öğretim üyesi başına doktora/YL tez sayısı (en az 1)	Sayı	0	0	1

Faaliyetler	Kaynak İhtiyacı		
	Bütçe	Bütçe Dışı	Toplam
1 Bilimsel araştırma projelerini destekleme faaliyeti	20.000	0	20.000
<b>Genel Toplam</b>	<b>20.000</b>	<b>0</b>	<b>20.000</b>

## PERFORMANS HEDEFİ TABLOSU

<b>İdare Adı</b>	38.18 - AKDENİZ ÜNİVERSİTESİ
------------------	------------------------------

<b>Amaç 2</b>	Eğitim öğretim faaliyetlerini iyileştirmek
<b>Hedef 2. 1.</b>	Akreditasyon kuruluşlarından akredite olan eğitim programları sayısının en az 15 olacak şekilde artırmak

<b>Performans Hedefi</b>	<b>Akreditasyon kuruluşlarından akredite olan eğitim programları sayısının en az 15 olacak şekilde artırmak</b>
Akreditasyon programının Stratejik Plan dönemi için güncellenerek uygulanmaya alınması amaçlanmaktadır.	

Performans Göstergeleri	Ölçü Birimi	2016	2017	2018
1 Akredite edilen program sayısı	Sayı	0	0	3

Faaliyetler	Kaynak İhtiyacı		
	Bütçe	Bütçe Dışı	Toplam
1 Yeni programlar açmak	20.000	0	20.000

## PERFORMANS HEDEFİ TABLOSU

<b>İdare Adı</b>	38.18 - AKDENİZ ÜNİVERSİTESİ
------------------	------------------------------

<b>Amaç 2</b>	Eğitim öğretim faaliyetlerini iyileştirmek
<b>Hedef 2. 2.</b>	Eğitim programı sayısının lisans düzeyde azaltılması, lisansüstü düzeyde artırılması

<b>Performans Hedefi</b>	<b>Eğitim programı sayısının lisans düzeyde azaltılması, lisansüstü düzeyde artırılması</b>
Lisans düzeyinde ikinci öğretim program sayısının azaltılması ve lisansüstü ve lisans düzeyinde uluslararası ulusal ve kurum içi ortak program sayısının(yandal, çiftanadal v.b.) artırılması amaçlanmaktadır.	

Performans Göstergeleri		Ölçü Birimi	2016	2017	2018
1	Örgün ve uzaktan eğitim kapsamında lisansüstü program sayısı (artış)	Sayı	0	0	167
2	Lisans düzeyinde ikinci öğretim program sayısı (azalış)	Sayı	0	0	21
3	Yabancı dilde eğitim veren program sayısı (artış)	Sayı	0	0	7
4	Lisansüstü düzeyde ortak program sayısı (artış)	Sayı	0	0	7

Faaliyetler		Kaynak İhtiyacı		
		Bütçe	Bütçe Dışı	Toplam
1	Eğitim ve öğretim faaliyeti	80.000	0	80.000
<b>Genel Toplam</b>		<b>80.000</b>	<b>0</b>	<b>80.000</b>



## PERFORMANS HEDEFİ TABLOSU

<b>İdare Adı</b>	38.18 - AKDENİZ ÜNİVERSİTESİ
------------------	------------------------------

<b>Amaç 2</b>	Eğitim öğretim faaliyetlerini iyileştirmek
<b>Hedef 2. 3.</b>	Öğretim elemanı sayısının ve niteliğinin plan dönemi boyunca artırılması

<b>Performans Hedefi</b>	<b>Öğretim elemanı sayısının ve niteliğinin plan dönemi boyunca artırılması</b>
Mevcut öğretim üyelerinin yabancı dil yeterliliklerinin geliştirilmesi amacıyla burs ve proje desteğinin verilmesi ve mesleki gelişimleri ile ilgili çeşitli kurs ve sertifika programları kapsamında hizmet içi eğitim programlarının uygulanması amaçlanmaktadır.	

Performans Göstergeleri		Ölçü Birimi	2016	2017	2018
1	Öğretim elemanı (öğretim üyesi, öğretim görevlisi, okutman) başına düşen öğrenci sayısı (azalış)	Sayı	0	0	40
2	Öğretim üyesi başına düşen proje sayısı (artış)	Sayı	0	0	1
3	Öğretim üyesi başına düşen atıf sayısı (artış)	Sayı	0	0	80
4	Yabancı dilde eğitim öğretim faaliyetlerini gerçekleştirebilecek öğretim üyesi sayısı (artış)	Sayı	0	0	285

Faaliyetler		Kaynak İhtiyacı		
		Bütçe	Bütçe Dışı	Toplam
1	Eğitim ve öğretim faaliyeti	11.365.000	0	11.365.000
<b>Genel Toplam</b>		<b>11.365.000</b>	<b>0</b>	<b>11.365.000</b>

## PERFORMANS HEDEFİ TABLOSU

<b>İdare Adı</b>	<b>38.18 - AKDENİZ ÜNİVERSİTESİ</b>
------------------	-------------------------------------

<b>Amaç 2</b>	Eğitim öğretim faaliyetlerini iyileştirmek
<b>Hedef 2. 4.</b>	Öğrenci sayısının lisans düzeyde azaltılması, lisansüstü düzeyde artırılması

<b>Performans Hedefi</b>	<b>Öğrenci sayısının lisans düzeyde azaltılması, lisansüstü düzeyde artırılması</b>
Ulusal ve uluslararası düzeydeki okullarda tanıtım faaliyetlerinin yapılması, Uluslararası İlişkiler Ofisinin yurtiçi ve yurtdışı üniversitelerde işbirliği fırsatlarının artırılması ve Kariyer Merkezinin kurulması amaçlanmaktadır.	

Performans Göstergeleri		Ölçü Birimi	2016	2017	2018
1	ÖSYM sınavında ilk 50.000'ne giren öğrencilerden üniversitemize yerleşen öğrenci sayısı	Sayı	0	0	1.750
2	Lisans düzeyinde ikinci öğretim program sayısı	Sayı	0	0	21
3	Lisansüstü düzeyde öğretim programlarındaki öğrenci sayısı	Sayı	0	0	6.100
4	Lisansüstü ve lisans düzeyinde yabancı uyruklu öğrenci sayısı	Sayı	0	0	1.460

Faaliyetler	Kaynak İhtiyacı		
	Bütçe	Bütçe Dışı	Toplam
1 Eğitim ve öğretim faaliyeti	35.000	0	35.000
<b>Genel Toplam</b>	<b>35.000</b>	<b>0</b>	<b>35.000</b>

## PERFORMANS HEDEFİ TABLOSU

<b>İdare Adı</b>	38.18 - AKDENİZ ÜNİVERSİTESİ
------------------	------------------------------

<b>Amaç 3</b>	Kurumsal yapının geliştirilmesi
<b>Hedef 3. 1.</b>	Kalite güvence sistemlerinin üniversite genelinde yaygınlaştırılması, yönetim kalitesinin geliştirilmesi

<b>Performans Hedefi</b>	<b>Kalite güvence sistemlerinin üniversite genelinde yaygınlaştırılması, yönetim kalitesinin geliştirilmesi</b>
Akdeniz üniversitesi Kalite Yönetim Sistemi Geliştirme Programının güncellenmesi, Kurumsal Değerlendirme Programı ile ilgili referans standartlar gözetilerek tüm birimleri kapsayacak şekilde yapılandırılması amaçlanmaktadır.	

Performans Göstergeleri		Ölçü Birimi	2016	2017	2018
1	Belgelendirme ve akreditasyon sayısı	Sayı	0	0	10
2	KYS uygulayan birim sayısı	Sayı	0	0	8

Faaliyetler		Kaynak İhtiyacı		
		Bütçe	Bütçe Dışı	Toplam
1	Kurumsallaşma faaliyeti	967.000	0	967.000
<b>Genel Toplam</b>		<b>967.000</b>	<b>0</b>	<b>967.000</b>

## PERFORMANS HEDEFİ TABLOSU

<b>İdare Adı</b>	38.18 - AKDENİZ ÜNİVERSİTESİ
------------------	------------------------------

<b>Amaç 3</b>	Kurumsal yapının geliştirilmesi
<b>Hedef 3. 2.</b>	İnsan kaynakları yönetim sisteminin geliştirilmesi

<b>Performans Hedefi</b>	<b>İnsan kaynakları yönetim sisteminin geliştirilmesi</b>
İnsan kaynakları ve performans değerlendirme sisteminin oluşturularak, birimler için ideal kadro planlama çalışmasının yapılması amaçlanmaktadır.	

Performans Göstergeleri	Ölçü Birimi	2016	2017	2018
1 Akademik çalışan memnuniyet oranı	Oran	0	0	78
2 İdari çalışan memnuniyet oranı	Oran	0	0	67
3 Akademik çalışanların eğitim programları (hizmet içi eğitim vb.) memnuniyet oranı	Oran	0	0	61
4 İdari çalışanların eğitim programları (hizmet içi eğitim vb.) memnuniyet oranı	Oran	0	0	56
5 Akademik teşvik puan ortalaması	Sayı	0	0	59

Faaliyetler	Kaynak İhtiyacı		
	Bütçe	Bütçe Dışı	Toplam
1 Kurumsallaşma faaliyeti	59.974.000	0	59.974.000
<b>Genel Toplam</b>	<b>59.974.000</b>	<b>0</b>	<b>59.974.000</b>

## PERFORMANS HEDEFİ TABLOSU

<b>İdare Adı</b>	38.18 - AKDENİZ ÜNİVERSİTESİ
------------------	------------------------------

<b>Amaç 3</b>	Kurumsal yapının geliştirilmesi
<b>Hedef 3. 3.</b>	Yönetim bilgi sistemlerinin geliştirilmesi

<b>Performans Hedefi</b>	<b>Yönetim bilgi sistemlerinin geliştirilmesi</b>
Sistemlerin birbirleriyle konuşabilir hale getirilmesi ve mevcut sistemlerle yasal şartlara uyumlu olacak şekilde Yönetim Bilgi Sisteminin oluşturulması amaçlanmaktadır.	

<b>Performans Göstergeleri</b>	<b>Ölçü Birimi</b>	<b>2016</b>	<b>2017</b>	<b>2018</b>	
1	Programlardan / otomasyon sisteminden duyulan memnuniyet oranı	Oran	0	0	55
2	Kampüs içerisindeki bilgisayarın bağlantı hızı (A.Ü Hastanesi hariç)	Sayı	0	0	7.500
3	Üniversite iş akış süreçlerinin dahili ve harici otomasyonlarla karşılanma oranı (artış)	Oran	0	0	10
4	Otomasyona entegre uzaktan eğitimde elektronik sınav ve eğitim sayısı (artış)	Sayı	0	0	2
5	Veri merkezi performansını ölçen disk kapasitesi (artış)	Sayı	0	0	60

<b>Faaliyetler</b>	<b>Kaynak İhtiyacı</b>		
	<b>Bütçe</b>	<b>Bütçe Dışı</b>	<b>Toplam</b>
1 Kurumsallaşma faaliyeti	10.940.000	0	10.940.000
<b>Genel Toplam</b>	<b>10.940.000</b>	<b>0</b>	<b>10.940.000</b>

## PERFORMANS HEDEFİ TABLOSU

<b>İdare Adı</b>	38.18 - AKDENİZ ÜNİVERSİTESİ
------------------	------------------------------

<b>Amaç 3</b>	Kurumsal yapının geliştirilmesi
<b>Hedef 3. 4.</b>	Alt yapı ve fiziksel alanların geliştirilmesi

<b>Performans Hedefi</b>	<b>Alt yapı ve fiziksel alanların geliştirilmesi</b>
Hazırlanan Kampüs Vaziyet Planı doğrultusunda Üniversitenin fiziksel alan gelişiminin sağlanması amaçlanmaktadır.	

Performans Göstergeleri		Ölçü Birimi	2016	2017	2018
1	Kapalı alan üretimleri (artış)	Sayı	0	0	883.768
2	Açık alan üretimleri (artış)	Sayı	0	0	1.900.000
3	Öğrenci başına düşen kapalı alan m2'si (artış)	Sayı	0	0	13
4	Bakım onarım iş sayısı	Sayı	0	0	2.200

Faaliyetler	Kaynak İhtiyacı		
	Bütçe	Bütçe Dışı	Toplam
1 Yatırım faaliyeti	70.767.500	0	70.767.500
<b>Genel Toplam</b>	<b>70.767.500</b>	<b>0</b>	<b>70.767.500</b>

## PERFORMANS HEDEFİ TABLOSU

<b>İdare Adı</b>	38.18 - AKDENİZ ÜNİVERSİTESİ
------------------	------------------------------

<b>Amaç 4</b>	Toplum ile iletişim ve etkileşimi geliştirmek
<b>Hedef 4. 1.</b>	Araştırma ve geliştirme alanındaki ürün ve hizmetlerimizi tanıtmak ve etkileşimi artırmak

<b>Performans Hedefi</b>	<b>Araştırma ve geliştirme alanındaki ürün ve hizmetlerimizi tanıtmak ve etkileşimi artırmak</b>
Araştırma ve geliştirme alanındaki tüm ürün ve hizmetlerimizin(patent, faydalı model, tescil, proje, danışmanlık vb.) duyurusu için web sitemizde " Araştırma" sayfası açarak tüm duyuruların bu linkten yapılmasının sağlanması ve bilgilerin güncel tutulması amaçlanmaktadır.	

Performans Göstergeleri	Ölçü Birimi	2016	2017	2018	
1	Araştırma ve geliştirme alanındaki ürün ve hizmetlerimiz hakkında basında çıkan haber sayısı	Sayı	0	0	1.250
2	"Araştırma" web sayfası ziyaret sayısı	Oran	0	0	5
3	Ticarileşen patent, faydalı model veya tescil sayısı	Sayı	0	0	1
4	Dış paydaşlara sağlanan danışmanlık hizmeti sayısı	Sayı	0	0	40
5	BAP dışı kaynaklarla desteklenen araştırma projesi sayısı	Sayı	0	0	56

Faaliyetler	Kaynak İhtiyacı		
	Bütçe	Bütçe Dışı	Toplam
1 Tanıtım faaliyeti	28.000	0	28.000
<b>Genel Toplam</b>	<b>28.000</b>	<b>0</b>	<b>28.000</b>

## PERFORMANS HEDEFİ TABLOSU

<b>İdare Adı</b>	38.18 - AKDENİZ ÜNİVERSİTESİ
------------------	------------------------------

<b>Amaç 4</b>	Toplum ile iletişim ve etkileşimi geliştirmek
<b>Hedef 4. 2.</b>	Eğitim öğretim alanındaki ürün ve hizmetlerimizi tanıtmak ve etkileşimi artırmak

<b>Performans Hedefi</b>	<b>Eğitim öğretim alanındaki ürün ve hizmetlerimizi tanıtmak ve etkileşimi artırmak</b>
Web sitemizde aday öğrenciler için eğitim öğretim alanındaki ürün ve hizmetlerimizi ve Üniversitemizi tanıttığımız aday öğrenci tanıtım sayfasının açılması ve bilgilerinin güncel tutulması amaçlanmaktadır.	

Performans Göstergeleri		Ölçü Birimi	2016	2017	2018
1	Eğitim öğretim alanındaki ürün ve hizmetlerimiz hakkında basında çıkan haber sayısı	Sayı	0	0	1.650
2	"Aday öğrenci" web sayfası ziyaret sayısı	Oran	0	0	5
3	Çeşitli kurum ve kuruluşlardan karşılıksız burs alan öğrencilerin toplam öğrenci sayısına oranı	Oran	0	0	1
4	AKÜN TV ve Üniversite FM kanalı ile eğitim öğretim alanında yapılan program ve haber sayısı	Sayı	0	0	42

Faaliyetler		Kaynak İhtiyacı		
		Bütçe	Bütçe Dışı	Toplam
1	Tanıtım faaliyeti	135.000	0	135.000
<b>Genel Toplam</b>		<b>135.000</b>	<b>0</b>	<b>135.000</b>



## PERFORMANS HEDEFİ TABLOSU

<b>İdare Adı</b>	38.18 - AKDENİZ ÜNİVERSİTESİ
------------------	------------------------------

<b>Amaç 4</b>	Toplum ile iletişim ve etkileşimi geliştirmek
<b>Hedef 4. 3.</b>	Sağlık alanındaki ürün ve hizmetlerimizi topluma tanıtmak ve etkileşimi artırmak

<b>Performans Hedefi</b>	<b>Sağlık alanındaki ürün ve hizmetlerimizi topluma tanıtmak ve etkileşimi artırmak</b>
Sağlık hizmeti alanında verilen hizmetlerin Akdeniz üniversitesi Hastanesi web sayfasından, Üniversite FM, AKÜN TV'den ve Üniversitemizin resmi sosyal paylaşım sayfalarından yapılması amaçlanmaktadır.	

Performans Göstergeleri	Ölçü Birimi	2016	2017	2018
1 Sağlık alanındaki ürün ve hizmetlerimiz hakkında basında çıkan haber sayısı	Sayı	0	0	2.050
2 Akdeniz Üniversitesi Hastaneleri web sayfası ziyaret sayısı	Sayı	0	0	800.000
3 Hasta memnuniyet oranı	Oran	0	0	79
4 Yabancı uyruklu hasta sayısı	Sayı	0	0	1.450
5 AKÜN TV ve Üniversite FM kanalı ile sağlık hizmetlerimiz alanında yapılan program ve haber sayısı	Sayı	0	0	15

Faaliyetler	Kaynak İhtiyacı		
	Bütçe	Bütçe Dışı	Toplam
1 Tanıtım faaliyeti	26.915.000	0	26.915.000
<b>Genel Toplam</b>	<b>26.915.000</b>	<b>0</b>	<b>26.915.000</b>

## PERFORMANS HEDEFİ TABLOSU

<b>İdare Adı</b>	38.18 - AKDENİZ ÜNİVERSİTESİ
<b>Amaç 4</b>	Toplum ile iletişim ve etkileşimi geliştirmek
<b>Hedef 4. 4.</b>	Kültür,sanat ve spor alanındaki ürün ve hizmetlerimizi topluma tanıtmak, etkileşimi sağlamak ve artırmak
<b>Performans Hedefi</b>	<b>Kültür, sanat ve spor alanındaki ürün ve hizmetlerimizi topluma tanıtmak, etkileşimi sağlamak ve artırmak</b>
Kültür, Sanat ve Spor alanındaki tüm ürün ve hizmetlerimizin duyurusu için web sitemizde Kültür, Sanat ve Spor Hizmet Sayfası açılarak tüm ilgili duyuruların bu linkten yapılması ve linkteki bilgilerin güncel tutulması amaçlanmaktadır.	

Performans Göstergeleri		Ölçü Birimi	2016	2017	2018
1	Kültür Sanat ve Spor alanındaki ürün ve hizmetlerimiz hakkında basında çıkan haber sayısı	Sayı	0	0	3.700
2	Kültür Sanat ve Spor hizmet ve ürünlerimizi sunan web sayfası ziyaret sayısı	Oran	0	0	5
3	Topluma açık olan Sağlık Kültür ve Spor Daire Başkanlığı tarafından yönetilen tesislerin kullanıcı sayısı	Sayı	0	0	900.000
4	Düzenlenen toplam kültür sanat ve spor etkinliği sayısı	Sayı	0	0	200
5	Etkinliklerimize katılanların memnuniyet oranı	Oran	0	0	56

Faaliyetler		Kaynak İhtiyacı		
		Bütçe	Bütçe Dışı	Toplam
1	Tanıtım faaliyeti	2.694.000	0	2.694.000
<b>Genel Toplam</b>		<b>2.694.000</b>	<b>0</b>	<b>2.694.000</b>

## PERFORMANS HEDEFİ TABLOSU

<b>İdare Adı</b>	38.18 - AKDENİZ ÜNİVERSİTESİ
<b>Amaç 4</b>	Toplum ile iletişim ve etkileşimi geliştirmek
<b>Hedef 4. 5.</b>	Topluma katkı alanındaki ürün ve hizmetlerimizi tanıtmak ve etkileşimi artırmak
<b>Performans Hedefi</b>	<b>Topluma katkı alanındaki ürün ve hizmetlerimizi tanıtmak ve etkileşimi artırmak</b>
Topluma katkı alanındaki sosyal sorumluluk projelerine ve diğer hizmetlerin duyurusu için web sitemizde sosyal sorumluluk projelerimiz sayfası açılarak tüm duyuruların bu linkten yapılması ve linkteki bilgilerin güncel tutulması amaçlanmaktadır.	

Performans Göstergeleri		Ölçü Birimi	2016	2017	2018
1	Sosyal sorumluluk projelerimiz ve topluma katkı sağlayan hizmetlerimiz hakkında basında çıkan haber sayısı	Sayı	0	0	2.200
2	"Sosyal Sorumluluk Projelerimiz" web sayfası ziyaretçi sayısı	Oran	0	0	5
3	Sosyal sorumluluk proje sayısı	Sayı	0	0	33
4	Topluma açık düzenlenen kurs, panel konferans, çalıştay ve eğitimler için verilen katılımcı belgesi ve sertifika sayısı	Sayı	0	0	1.450
5	Üniversitemiz <a href="http://engelsiz.akdeniz.edu.tr/">http://engelsiz.akdeniz.edu.tr/</a> adresi ziyaretçi sayısı	Oran	0	0	2

Faaliyetler		Kaynak İhtiyacı		
		Bütçe	Bütçe Dışı	Toplam
1	Tanıtım faaliyeti	1.733.630	0	1.733.630
<b>Genel Toplam</b>		<b>1.733.630</b>	<b>0</b>	<b>1.733.630</b>

## FAALİYET MALİYETLERİ TABLOSU

İdare Adı	38.18 - AKDENİZ ÜNİVERSİTESİ
Performans Hedefi	1 - Disiplinler arası öncelikli ortak araştırma alanlarının güçlendirilmesi
Faaliyet Adı	Bilimsel araştırma projelerini destekleme faaliyeti
Sorumlu Harcama Birimi veya Birimleri	38.18.09.01 - ÖZEL KALEM (REKTÖRLÜK), 38.18.02.00 - SAĞLIK BİLİMLERİ ENSTİTÜSÜ, 38.18.02.18 - Prof. Dr. Tuncer Karpuzoğlu Organ Nakli Enstitüsü , 38.18.04.00 - FEN BİLİMLERİ ENSTİTÜSÜ, 38.18.06.04 - SOSYAL BİLİMLER ENSTİTÜSÜ, 38.18.06.05 - Eğitim Bilimleri Enstitüsü , 38.18.06.08 - GÜZEL SANATLAR ENSTİTÜSÜ, 38.18.06.23 - Akdeniz Uygarlıkları Araştırma Enstitüsü , 38.18.07.38 - İş Dünyası İle İşbirliği ve Teknoloji Transferi Uyg. Arş.Mer
<i>Bilimsel gelişim, araştırma ve geliştirme kapsamında yürütülen tüm projeler bu faaliyet kapsamındadır</i>	

Ekonomik Kod		Ödenek
01	Personel Giderleri	0,00
02	SGK Devlet Primi Giderleri	0,00
03	Mal ve Hizmet Alım Giderleri	14.000,00
04	Faiz Giderleri	0,00
05	Cari Transferler	0,00
06	Sermaye Giderleri	0,00
07	Sermaye Transferleri	0,00
08	Borç verme	0,00
<b>Toplam Bütçe Kaynak İhtiyacı</b>		<b>14.000,00</b>
<b>Bütçe Dışı Kaynak</b>	Döner Sermaye	0,00
	Diğer Yurt İçi	0,00
	Yurt Dışı	0,00
<b>Toplam Bütçe Dışı Kaynak İhtiyacı</b>		<b>0,00</b>
<b>Toplam Kaynak İhtiyacı</b>		<b>14.000,00</b>

### FAALİYET MALİYETLERİ TABLOSU

<b>İdare Adı</b>	<b>38.18 - AKDENİZ ÜNİVERSİTESİ</b>
<b>Performans Hedefi</b>	<b>2 - Araştırma altyapısının güçlendirilmesi ve uluslararası normlara uygun hale getirilmesi</b>
<b>Faaliyet Adı</b>	<b>Bilimsel araştırma projelerini destekleme faaliyeti</b>
<b>Sorumlu Harcama Birimi veya Birimleri</b>	38.18.09.01 - ÖZEL KALEM (REKTÖRLÜK), 38.18.05.30 - BİLGİ İŞLEM MERKEZİ, 38.18.05.39 - TOHUMCULUK VE TARIMSAL BİYOTEKNOLOJİ ARAŞTIRMA VE UYGULAMA MERKEZİ, 38.18.05.59 - DİĞER MERKEZLER, 38.18.07.30 - AVRUPA BİRLİĞİ ARAŞTIRMA VE UYGULAMA MERKEZİ, 38.18.07.31 - ATATÜRK İLKELERİ VE İNKILAP TARİHİ ARAŞTIRMA VE UYGULAMA MERKEZİ, 38.18.07.32 - ÇEVRE SORUNLARI ARAŞTIRMA VE UYGULAMA MERKEZİ, 38.18.07.33 - İLEŞİM ARAŞTIRMA VE UYGULAMA MERKEZİ, 38.18.07.34 - GİRİŞİMCİLİK VE İŞ GELİŞTİRME UYGULAMA VE ARAŞTIRMA MERKEZİ, 38.18.07.35 - KÜLTÜR-SANAT ARAŞTIRMA VE UYGULAMA MERKEZİ, 38.18.07.36 - Uzaktan Eğitim Uygulama ve Araştırma Merkezi , 38.18.07.37 - Nükleer Bilimler Uygulama ve Araştırma Merkezi , 38.18.07.38 - İş Dünyası İle İşbirliği ve Teknoloji Transferi Uyg. Arş.Mer , 38.18.07.39 - Havacılık Uygulama ve Araştırma Merkezi
<b><i>Bilimsel gelişim, araştırma ve geliştirme kapsamında yürütülen tüm projeler bu faaliyet kapsamındadır</i></b>	

Ekonomik Kod		Ödenek
01	Personel Giderleri	0,00
02	SGK Devlet Primi Giderleri	0,00
03	Mal ve Hizmet Alım Giderleri	0,00
04	Faiz Giderleri	0,00
05	Cari Transferler	0,00
06	Sermaye Giderleri	0,00
07	Sermaye Transferleri	0,00
08	Borç verme	0,00
<b>Toplam Bütçe Kaynak İhtiyacı</b>		<b>0,00</b>
<b>Bütçe Dışı</b>	Döner Sermaye	0,00
	Diğer Yurt İçi	0,00
	Yurt Dışı	0,00
<b>Toplam Bütçe Dışı Kaynak İhtiyacı</b>		<b>0,00</b>
<b>Toplam Kaynak İhtiyacı</b>		<b>0,00</b>

## FAALİYET MALİYETLERİ TABLOSU

<b>İdare Adı</b>	<b>38.18 - AKDENİZ ÜNİVERSİTESİ</b>
<b>Performans Hedefi</b>	<b>3 - Üniversitemizde ar-ge kapasitesi yüksek mevcut akademisyenlerin korunması ve ar-ge kapasitesi yüksek akademisyenlerin istihdam edilmesi</b>
<b>Faaliyet Adı</b>	<b>Bilimsel araştırma projelerini destekleme faaliyeti</b>
<b>Sorumlu Harcama Birimi veya Birimleri</b>	38.18.09.05 - PERSONEL DAİRE BAŞKANLIĞI, 38.18.02.00 - SAĞLIK BİLİMLERİ ENSTİTÜSÜ, 38.18.02.18 - Prof. Dr. Tuncer Karpuzoğlu Organ Nakli Enstitüsü , 38.18.02.30 - TIP FAKÜLTESİ, 38.18.02.34 - Diş Hekimliği Fakültesi , 38.18.02.41 - Kumluca Sağlık Bilimleri Fakültesi , 38.18.02.43 - Hemşirelik Fakültesi , 38.18.02.76 - ANTALYA SAĞLIK YÜKSEKOKULU, 38.18.03.00 - SAĞLIK HİZMETLERİ MESLEK YÜKSEKOKULU, 38.18.04.00 - FEN BİLİMLERİ ENSTİTÜSÜ, 38.18.04.30 - Fen Fakültesi , 38.18.04.42 - Mimarlık Fakültesi , 38.18.04.43 - MÜHENDİSLİK FAKÜLTESİ, 38.18.04.47 - ZİRAAT FAKÜLTESİ, 38.18.04.49 - SU ÜRÜNLERİ FAKÜLTESİ, 38.18.05.00 - TEKNİK BİLİMLER MESLEK YÜKSEKOKULU, 38.18.06.04 - SOSYAL BİLİMLER ENSTİTÜSÜ, 38.18.06.05 - Eğitim Bilimleri Enstitüsü , 38.18.06.08 - GÜZEL SANATLAR ENSTİTÜSÜ, 38.18.06.23 - Akdeniz Uygarlıkları Araştırma Enstitüsü , 38.18.06.31 - EĞİTİM FAKÜLTESİ, 38.18.06.39 - HUKUK FAKÜLTESİ, 38.18.06.41 - SERİK İŞLETME FAKÜLTESİ , 38.18.06.43 - İKTİSADİ VE İDARİ BİLİMLER FAKÜLTESİ, 38.18.06.47 - GÜZEL SANATLAR FAKÜLTESİ, 38.18.06.48 - Edebiyat Fakültesi , 38.18.06.52 - İLETİŞİM FAKÜLTESİ, 38.18.06.54 - İLAHİYAT FAKÜLTESİ, 38.18.06.55 - Turizm Fakültesi , 38.18.06.65 - Spor Bilimleri Fakültesi , 38.18.06.68 - Manavgat Turizm Fakültesi , 38.18.06.69 - Uygulamalı Bilimler Fakültesi , 38.18.06.77 - DEVLET KONSERVATUARI, 38.18.06.83 - YABANCI DİLLER YÜKSEKOKULU, 38.18.07.00 - ELMALI MESLEK YÜKSEKOKULU, 38.18.07.01 - KORKUTELİ MESLEK YÜKSEKOKULU, 38.18.07.03 - KUMLUCA MESLEK YÜKSEKOKULU, 38.18.07.05 - MANAVGAT MESLEK YÜKSEKOKULU, 38.18.07.06 - FİNİKE MESLEK YÜKSEKOKULU, 38.18.07.07 - SOSYAL BİLİMLER MESLEK YÜKSEKOKULU, 38.18.07.09 - Göynük Mutfak Sanatları Meslek Yüksekokulu , 38.18.07.26 - Adalet Meslek Yüksekokulu , 38.18.07.89 - Bölümler, 38.18.09.02 - ÖZEL KALEM (GENEL SEKRETERLİK), 38.18.07.02 - SERİK MESLEK YÜKSEKOKULU
<i>Bilimsel gelişim, araştırma ve geliştirme kapsamında yürütülen tüm projeler bu faaliyet kapsamındadır</i>	

Ekonomik Kod		Ödenek
01	Personel Giderleri	6.742.000,00
02	SGK Devlet Primi Giderleri	1.266.000,00
03	Mal ve Hizmet Alım Giderleri	0,00
04	Faiz Giderleri	0,00
05	Cari Transferler	0,00
06	Sermaye Giderleri	0,00
07	Sermaye Transferleri	0,00
08	Borç verme	0,00
<b>Toplam Bütçe Kaynak İhtiyacı</b>		<b>8.008.000,00</b>
<b>Bütçe Dışı</b>	Döner Sermaye	0,00
	Diğer Yurt İçi	0,00
	Yurt Dışı	0,00
<b>Toplam Bütçe Dışı Kaynak İhtiyacı</b>		<b>0,00</b>
<b>Toplam Kaynak İhtiyacı</b>		<b>8.008.000,00</b>

## FAALİYET MALİYETLERİ TABLOSU

<b>İdare Adı</b>	<b>38.18 - AKDENİZ ÜNİVERSİTESİ</b>
<b>Performans Hedefi</b>	<b>4 - Üniversite-sektör ar-ge ve yenilik kaynaklı işbirliğini artırmak ve buluşları ticari ürüne dönüştürmek</b>
<b>Faaliyet Adı</b>	<b>Bilimsel araştırma projelerini destekleme faaliyeti</b>
<b>Sorumlu Harcama Birimi veya Birimleri</b>	<b>38.18.00.01 - ÜST YÖNETİM, AKADEMİK VE İDARİ BİRİMLER, 38.18.07.38 - İş Dünyası İle İşbirliği ve Teknoloji Transferi Uyg. Arş.Mer</b>
<i>Bilimsel gelişim, araştırma ve geliştirme kapsamında yürütülen tüm projeler bu faaliyet kapsamındadır</i>	

Ekonomik Kod		Ödenek
01	Personel Giderleri	0,00
02	SGK Devlet Primi Giderleri	0,00
03	Mal ve Hizmet Alım Giderleri	3.000,00
04	Faiz Giderleri	0,00
05	Cari Transferler	0,00
06	Sermaye Giderleri	0,00
07	Sermaye Transferleri	0,00
08	Borç verme	0,00
<b>Toplam Bütçe Kaynak İhtiyacı</b>		<b>3.000,00</b>
<b>Bütçe Dışı</b>	Döner Sermaye	0,00
	Diğer Yurt İçi	0,00
	Yurt Dışı	0,00
<b>Toplam Bütçe Dışı Kaynak İhtiyacı</b>		<b>0,00</b>
<b>Toplam Kaynak İhtiyacı</b>		<b>3.000,00</b>

## FAALİYET MALİYETLERİ TABLOSU

İdare Adı	38.18 - AKDENİZ ÜNİVERSİTESİ
Performans Hedefi	5 - Nitelikli araştırma ürünlerinin artırılması
Faaliyet Adı	Bilimsel araştırma projelerini destekleme faaliyeti
Sorumlu Harcama Birimi veya Birimleri	38.18.09.02 - ÖZEL KALEM (GENEL SEKRETERLİK), 38.18.02.00 - SAĞLIK BİLİMLERİ ENSTİTÜSÜ, 38.18.02.18 - Prof. Dr. Tuncer Karpuzoğlu Organ Nakli Enstitüsü , 38.18.02.30 - TIP FAKÜLTESİ, 38.18.02.34 - Dış Hekimliği Fakültesi , 38.18.02.41 - Kumluca Sağlık Bilimleri Fakültesi , 38.18.02.43 - Hemşirelik Fakültesi , 38.18.02.76 - ANTALYA SAĞLIK YÜKSEKOKULU, 38.18.03.00 - SAĞLIK HİZMETLERİ MESLEK YÜKSEKOKULU, 38.18.04.00 - FEN BİLİMLERİ ENSTİTÜSÜ, 38.18.04.30 - Fen Fakültesi , 38.18.04.42 - Mimarlık Fakültesi , 38.18.04.43 - MÜHENDİSLİK FAKÜLTESİ, 38.18.04.47 - ZİRAAT FAKÜLTESİ, 38.18.04.49 - SU ÜRÜNLERİ FAKÜLTESİ, 38.18.05.00 - TEKNİK BİLİMLER MESLEK YÜKSEKOKULU, 38.18.05.30 - BİLGİ İŞLEM MERKEZİ, 38.18.05.39 - TOHUMCULUK VE TARIMSAL BİYOTEKNOLOJİ ARAŞTIRMA VE UYGULAMA MERKEZİ, 38.18.05.59 - DİĞER MERKEZLER, 38.18.06.04 - SOSYAL BİLİMLER ENSTİTÜSÜ, 38.18.06.05 - Eğitim Bilimleri Enstitüsü , 38.18.06.08 - GÜZEL SANATLAR ENSTİTÜSÜ, 38.18.06.23 - Akdeniz Uygarlıkları Araştırma Enstitüsü , 38.18.06.31 - EĞİTİM FAKÜLTESİ, 38.18.06.39 - HUKUK FAKÜLTESİ, 38.18.06.41 - SERİK İŞLETME FAKÜLTESİ , 38.18.06.43 - İKTİSADİ VE İDARİ BİLİMLER FAKÜLTESİ, 38.18.06.47 - GÜZEL SANATLAR FAKÜLTESİ, 38.18.06.48 - Edebiyat Fakültesi , 38.18.06.52 - İLETİŞİM FAKÜLTESİ, 38.18.06.54 - İLAHİYAT FAKÜLTESİ, 38.18.06.55 - Turizm Fakültesi , 38.18.06.65 - Spor Bilimleri Fakültesi , 38.18.06.68 - Manavgat Turizm Fakültesi , 38.18.06.69 - Uygulamalı Bilimler Fakültesi , 38.18.06.77 - DEVLET KONSERVATUARI, 38.18.06.83 - YABANCI DİLLER YÜKSEKOKULU, 38.18.07.00 - ELMALI MESLEK YÜKSEKOKULU, 38.18.07.01 - KORKUTELİ MESLEK YÜKSEKOKULU, 38.18.07.02 - SERİK MESLEK YÜKSEKOKULU, 38.18.07.03 - KUMLUCA MESLEK YÜKSEKOKULU, 38.18.07.05 - MANAVGAT MESLEK YÜKSEKOKULU, 38.18.07.06 - FİNİKE MESLEK YÜKSEKOKULU, 38.18.07.07 - SOSYAL BİLİMLER MESLEK YÜKSEKOKULU, 38.18.07.09 - Göynük Mutfak Sanatları Meslek Yüksekokulu , 38.18.07.26 - Adalet Meslek Yüksekokulu , 38.18.07.30 - AVRUPA BİRLİĞİ ARAŞTIRMA VE UYGULAMA MERKEZİ, 38.18.07.31 - ATATÜRK İLKELERİ VE İNKILAP TARİHİ ARAŞTIRMA VE UYGULAMA MERKEZİ, 38.18.07.32 - ÇEVRE SORUNLARI ARAŞTIRMA VE UYGULAMA MERKEZİ, 38.18.07.33 - İLEŞİM ARAŞTIRMA VE UYGULAMA MERKEZİ, 38.18.07.34 - GİRİŞİMCİLİK VE İŞ GELİŞTİRME UYGULAMA VE ARAŞTIRMA MERKEZİ, 38.18.07.35 - KÜLTÜR-SANAT ARAŞTIRMA VE UYGULAMA MERKEZİ, 38.18.07.36 - Uzaktan Eğitim Uygulama ve Araştırma Merkezi , 38.18.07.37 - Nükleer Bilimler Uygulama ve Araştırma Merkezi , 38.18.07.38 - İş Dünyası İle İşbirliği ve Teknoloji Transferi Uyg. Arş.Mer , 38.18.07.39 - Havacılık Uygulama ve Araştırma Merkezi , 38.18.07.89 - Bölümler
	<i>Bilimsel gelişim, araştırma ve geliştirme kapsamında yürütülen tüm projeler bu faaliyet kapsamındadır</i>

Ekonomik Kod		Ödenek
01	Personel Giderleri	0,00
02	SGK Devlet Primi Giderleri	0,00
03	Mal ve Hizmet Alım Giderleri	20.000,00
04	Faiz Giderleri	0,00
05	Cari Transferler	0,00
06	Sermaye Giderleri	0,00
07	Sermaye Transferleri	0,00
08	Borç verme	0,00
<b>Toplam Bütçe Kaynak İhtiyacı</b>		20.000,00
<b>Bütçe Dışı</b>	Döner Sermaye	0,00
	Diğer Yurt İçi	0,00
	Yurt Dışı	0,00
<b>Toplam Bütçe Dışı Kaynak İhtiyacı</b>		0,00
<b>Toplam Kaynak İhtiyacı</b>		20.000,00



## FAALİYET MALİYETLERİ TABLOSU

İdare Adı	38.18 - AKDENİZ ÜNİVERSİTESİ	
Performans Hedefi	6 - Akreditasyon kuruluşlarından akredite olan eğitim programları sayısının en az 15 olacak şekilde artırmak	
Faaliyet Adı	Yeni programlar açmak	
Sorumlu Harcama Birimi veya Birimleri	<p>38.18.09.02 - ÖZEL KALEM (GENEL SEKRETERLİK), 38.18.02.00 - SAĞLIK BİLİMLERİ ENSTİTÜSÜ, 38.18.02.18 - Prof. Dr. Tuncer Karpuzoğlu Organ Nakli Enstitüsü , 38.18.02.30 - TIP FAKÜLTESİ, 38.18.02.34 - Diş Hekimliği Fakültesi , 38.18.02.41 - Kumluca Sağlık Bilimleri Fakültesi , 38.18.02.43 - Hemşirelik Fakültesi , 38.18.02.76 - ANTALYA SAĞLIK YÜKSEKOKULU, 38.18.03.00 - SAĞLIK HİZMETLERİ MESLEK YÜKSEKOKULU, 38.18.04.00 - FEN BİLİMLERİ ENSTİTÜSÜ, 38.18.04.30 - Fen Fakültesi , 38.18.04.42 - Mimarlık Fakültesi , 38.18.04.43 - MÜHENDİSLİK FAKÜLTESİ, 38.18.04.47 - ZİRAAT FAKÜLTESİ, 38.18.04.49 - SU ÜRÜNLERİ FAKÜLTESİ, 38.18.05.00 - TEKNİK BİLİMLER MESLEK YÜKSEKOKULU, 38.18.05.30 - BİLGİ İŞLEM MERKEZİ, 38.18.05.39 - TOHUMCULUK VE TARIMSAL BİYOTEKNOLOJİ ARAŞTIRMA VE UYGULAMA MERKEZİ, 38.18.05.59 - DİĞER MERKEZLER, 38.18.06.04 - SOSYAL BİLİMLER ENSTİTÜSÜ, 38.18.06.05 - Eğitim Bilimleri Enstitüsü , 38.18.06.08 - GÜZEL SANATLAR ENSTİTÜSÜ, 38.18.06.23 - Akdeniz Uygarlıkları Araştırma Enstitüsü , 38.18.06.31 - EĞİTİM FAKÜLTESİ, 38.18.06.39 - HUKUK FAKÜLTESİ, 38.18.06.41 - SERİK İŞLETME FAKÜLTESİ , 38.18.06.43 - İKTİSADİ VE İDARİ BİLİMLER FAKÜLTESİ, 38.18.06.47 - GÜZEL SANATLAR FAKÜLTESİ, 38.18.06.48 - Edebiyat Fakültesi , 38.18.06.52 - İLETİŞİM FAKÜLTESİ, 38.18.06.54 - İLAHİYAT FAKÜLTESİ, 38.18.06.55 - Turizm Fakültesi , 38.18.06.65 - Spor Bilimleri Fakültesi , 38.18.06.68 - Manavgat Turizm Fakültesi , 38.18.06.69 - Uygulamalı Bilimler Fakültesi , 38.18.06.77 - DEVLET KONSERVATUARI, 38.18.06.83 - YABANCI DİLLER YÜKSEKOKULU, 38.18.07.00 - ELMALI MESLEK YÜKSEKOKULU, 38.18.07.01 - KORKUTELİ MESLEK YÜKSEKOKULU, 38.18.07.02 - SERİK MESLEK YÜKSEKOKULU, 38.18.07.03 - KUMLUCA MESLEK YÜKSEKOKULU, 38.18.07.05 - MANAVGAT MESLEK YÜKSEKOKULU, 38.18.07.06 - FİNİKE MESLEK YÜKSEKOKULU, 38.18.07.07 - SOSYAL BİLİMLER MESLEK YÜKSEKOKULU, 38.18.07.09 - Göynük Mutfak Sanatları Meslek Yüksekokulu , 38.18.07.26 - Adalet Meslek Yüksekokulu , 38.18.07.30 - AVRUPA BİRLİĞİ ARAŞTIRMA VE UYGULAMA MERKEZİ, 38.18.07.31 - ATATÜRK İLKELERİ VE İNKILAP TARİHİ ARAŞTIRMA VE UYGULAMA MERKEZİ, 38.18.07.32 - ÇEVRE SORUNLARI ARAŞTIRMA VE UYGULAMA MERKEZİ, 38.18.07.33 - İLEŞİM ARAŞTIRMA VE UYGULAMA MERKEZİ, 38.18.07.34 - GİRİŞİMCİLİK VE İŞ GELİŞTİRME UYGULAMA VE ARAŞTIRMA MERKEZİ, 38.18.07.35 - KÜLTÜR-SANAT ARAŞTIRMA VE UYGULAMA MERKEZİ, 38.18.07.36 - Uzaktan Eğitim Uygulama ve Araştırma Merkezi , 38.18.07.37 - Nükleer Bilimler Uygulama ve Araştırma Merkezi , 38.18.07.38 - İş Dünyası İle İşbirliği ve Teknoloji Transferi Uyg. Arş.Mer , 38.18.07.39 - Havaçılık Uygulama ve Araştırma Merkezi , 38.18.07.89 - Bölümler</p>	
<i>Yürütülen eğitim ve öğretimin ihtiyaç duyduğu yeni programların açılarak sayılarının artırılması bu faaliyet kapsamındadır</i>		
	<b>Ekonomik Kod</b>	<b>Ödenek</b>
01	Personel Giderleri	0,00
02	SGK Devlet Primi Giderleri	0,00
03	Mal ve Hizmet Alım Giderleri	20.000,00
04	Faiz Giderleri	0,00
05	Cari Transferler	0,00
06	Sermaye Giderleri	0,00
07	Sermaye Transferleri	0,00
08	Borç verme	0,00
<b>Toplam Bütçe Kaynak İhtiyacı</b>		<b>20.000,00</b>
<b>Bütçe Dışı</b>	Döner Sermaye	0,00
	Diğer Yurt İçi	0,00
	Yurt Dışı	0,00
<b>Toplam Bütçe Dışı Kaynak İhtiyacı</b>		<b>0,00</b>
<b>Toplam Kaynak İhtiyacı</b>		<b>20.000,00</b>

## FAALİYET MALİYETLERİ TABLOSU

İdare Adı	38.18 - AKDENİZ ÜNİVERSİTESİ
Performans Hedefi	7 - Eğitim programı sayısının lisans düzeyde azaltılması, lisansüstü düzeyde artırılması
Faaliyet Adı	Eğitim ve öğretim faaliyeti
Sorumlu Harcama Birimi veya Birimleri	38.18.09.10 - ÖĞRENCİ İŞLERİ DAİRE BAŞKANLIĞI, 38.18.02.00 - SAĞLIK BİLİMLERİ ENSTİTÜSÜ, 38.18.02.18 - Prof. Dr. Tuncer Karpuzoğlu Organ Nakli Enstitüsü , 38.18.02.30 - TIP FAKÜLTESİ, 38.18.02.34 - Dış Hekimliği Fakültesi , 38.18.02.41 - Kumluca Sağlık Bilimleri Fakültesi , 38.18.02.43 - Hemsirelik Fakültesi , 38.18.02.76 - ANTALYA SAĞLIK YÜKSEKOKULU, 38.18.03.00 - SAĞLIK HİZMETLERİ MESLEK YÜKSEKOKULU, 38.18.04.00 - FEN BİLİMLERİ ENSTİTÜSÜ, 38.18.04.30 - Fen Fakültesi , 38.18.04.42 - Mimarlık Fakültesi , 38.18.04.43 - MÜHENDİSLİK FAKÜLTESİ, 38.18.04.47 - ZİRAAT FAKÜLTESİ, 38.18.04.49 - SU ÜRÜNLERİ FAKÜLTESİ, 38.18.05.00 - TEKNİK BİLİMLER MESLEK YÜKSEKOKULU, 38.18.05.30 - BİLGİ İŞLEM MERKEZİ, 38.18.05.39 - TOHUMCULUK VE TARIMSAL BİYOTEKNOLOJİ ARAŞTIRMA VE UYGULAMA MERKEZİ, 38.18.05.59 - DİĞER MERKEZLER, 38.18.06.04 - SOSYAL BİLİMLER ENSTİTÜSÜ, 38.18.06.05 - Eğitim Bilimleri Enstitüsü , 38.18.06.08 - GÜZEL SANATLAR ENSTİTÜSÜ, 38.18.06.23 - Akdeniz Uygarlıkları Araştırma Enstitüsü , 38.18.06.31 - EĞİTİM FAKÜLTESİ, 38.18.06.39 - HUKUK FAKÜLTESİ, 38.18.06.41 - SERİK İŞLETME FAKÜLTESİ , 38.18.06.43 - İKTİSADİ VE İDARİ BİLİMLER FAKÜLTESİ, 38.18.06.47 - GÜZEL SANATLAR FAKÜLTESİ, 38.18.06.48 - Edebiyat Fakültesi , 38.18.06.52 - İLETİŞİM FAKÜLTESİ, 38.18.06.54 - İLAHİYAT FAKÜLTESİ, 38.18.06.55 - Turizm Fakültesi , 38.18.06.65 - Spor Bilimleri Fakültesi , 38.18.06.68 - Manavgat Turizm Fakültesi , 38.18.06.69 - Uygulamalı Bilimler Fakültesi , 38.18.06.77 - DEVLET KONSERVATUARI, 38.18.06.83 - YABANCI DİLLER YÜKSEKOKULU, 38.18.07.00 - ELMALİ MESLEK YÜKSEKOKULU, 38.18.07.01 - KORKUTELİ MESLEK YÜKSEKOKULU, 38.18.07.02 - SERİK MESLEK YÜKSEKOKULU, 38.18.07.03 - KUMLUCA MESLEK YÜKSEKOKULU, 38.18.07.05 - MANAVGAT MESLEK YÜKSEKOKULU, 38.18.07.06 - FİNİKE MESLEK YÜKSEKOKULU, 38.18.07.07 - SOSYAL BİLİMLER MESLEK YÜKSEKOKULU, 38.18.07.09 - Göynük Mutfak Sanatları Meslek Yüksekokulu , 38.18.07.26 - Adalet Meslek Yüksekokulu , 38.18.07.30 - AVRUPA BİRLİĞİ ARAŞTIRMA VE UYGULAMA MERKEZİ, 38.18.07.31 - ATATÜRK İLKELERİ VE İNKILAP TARİHİ ARAŞTIRMA VE UYGULAMA MERKEZİ, 38.18.07.32 - ÇEVRE SORUNLARI ARAŞTIRMA VE UYGULAMA MERKEZİ, 38.18.07.33 - İLEŞİM ARAŞTIRMA VE UYGULAMA MERKEZİ, 38.18.07.34 - GİRİŞİMCİLİK VE İŞ GELİŞTİRME UYGULAMA VE ARAŞTIRMA MERKEZİ, 38.18.07.35 - KÜLTÜR-SANAT ARAŞTIRMA VE UYGULAMA MERKEZİ, 38.18.07.36 - Uzaktan Eğitim Uygulama ve Araştırma Merkezi , 38.18.07.37 - Nükleer Bilimler Uygulama ve Araştırma Merkezi , 38.18.07.38 - İş Dünyası İle İşbirliği ve Teknoloji Transferi Uyg. Arş.Mer , 38.18.07.39 - Havacılık Uygulama ve Araştırma Merkezi , 38.18.07.89 - Bölümler, 38.18.09.08 - BİLGİ İŞLEM DAİRE BAŞKANLIĞI
	<i>Eğitim ve öğretimin ihtiyaç duyduğu nitelikli insan yetiştirilmesine olanak sağlayan ve bu gayede yürütülen faaliyetler bu kapsamdadır</i>

Ekonomik Kod		Ödenek
01	Personel Giderleri	80.000,00
02	SGK Devlet Primi Giderleri	0,00
03	Mal ve Hizmet Alım Giderleri	0,00
04	Faiz Giderleri	0,00
05	Cari Transferler	0,00
06	Sermaye Giderleri	0,00
07	Sermaye Transferleri	0,00
08	Borç verme	0,00
<b>Toplam Bütçe Kaynak İhtiyacı</b>		<b>80.000,00</b>
<b>Bütçe Dışı</b>	Döner Sermaye	0,00
	Diğer Yurt İçi	0,00
	Yurt Dışı	0,00
<b>Toplam Bütçe Dışı Kaynak İhtiyacı</b>		<b>0,00</b>
<b>Toplam Kaynak İhtiyacı</b>		<b>80.000,00</b>

## FAALİYET MALİYETLERİ TABLOSU

İdare Adı	38.18 - AKDENİZ ÜNİVERSİTESİ
Performans Hedefi	8 - Öğretim elemanı sayısının ve niteliğinin plan dönemi boyunca artırılması
Faaliyet Adı	Eğitim ve öğretim faaliyeti
Sorumlu Harcama Birimi veya Birimleri	38.18.09.05 - PERSONEL DAİRE BAŞKANLIĞI, 38.18.09.01 - ÖZEL KALEM (REKTÖRLÜK), 38.18.09.02 - ÖZEL KALEM (GENEL SEKRETERLİK), 38.18.09.10 - ÖĞRENCİ İŞLERİ DAİRE BAŞKANLIĞI, 38.18.02.00 - SAĞLIK BİLİMLERİ ENSTİTÜSÜ, 38.18.02.18 - Prof. Dr. Tuncer Karpuzoğlu Organ Nakli Enstitüsü, 38.18.02.30 - TIP FAKÜLTESİ, 38.18.02.34 - Diş Hekimliği Fakültesi, 38.18.02.41 - Kumluca Sağlık Bilimleri Fakültesi, 38.18.02.43 - Hemşirelik Fakültesi, 38.18.02.76 - ANTALYA SAĞLIK YÜKSEKOKULU, 38.18.03.00 - SAĞLIK HİZMETLERİ MESLEK YÜKSEKOKULU, 38.18.04.00 - FEN BİLİMLERİ ENSTİTÜSÜ, 38.18.04.30 - Fen Fakültesi, 38.18.04.42 - Mimarlık Fakültesi, 38.18.04.43 - MÜHENDİSLİK FAKÜLTESİ, 38.18.04.47 - ZİRAAT FAKÜLTESİ, 38.18.04.49 - SU ÜRÜNLERİ FAKÜLTESİ, 38.18.05.00 - TEKNİK BİLİMLER MESLEK YÜKSEKOKULU, 38.18.05.30 - BİLGİ İŞLEM MERKEZİ, 38.18.05.39 - TOHUMCULUK VE TARIMSAL BİYOTEKNOLOJİ ARAŞTIRMA VE UYGULAMA MERKEZİ, 38.18.05.59 - DİĞER MERKEZLER, 38.18.06.04 - SOSYAL BİLİMLER ENSTİTÜSÜ, 38.18.06.05 - Eğitim Bilimleri Enstitüsü, 38.18.06.08 - GÜZEL SANATLAR ENSTİTÜSÜ, 38.18.06.23 - Akdeniz Uygarlıkları Araştırma Enstitüsü, 38.18.06.31 - EĞİTİM FAKÜLTESİ, 38.18.06.39 - HUKUK FAKÜLTESİ, 38.18.06.41 - SERİK İŞLETME FAKÜLTESİ, 38.18.06.43 - İKTİSADİ VE İDARİ BİLİMLER FAKÜLTESİ, 38.18.06.47 - GÜZEL SANATLAR FAKÜLTESİ, 38.18.06.48 - Edebiyat Fakültesi, 38.18.06.52 - İLETİŞİM FAKÜLTESİ, 38.18.06.54 - İLAHİYAT FAKÜLTESİ, 38.18.06.55 - Turizm Fakültesi, 38.18.06.65 - Spor Bilimleri Fakültesi, 38.18.06.68 - Manavgat Turizm Fakültesi, 38.18.06.69 - Uygulamalı Bilimler Fakültesi, 38.18.06.77 - DEVLET KONSERVATUARI, 38.18.06.83 - YABANCI DİLLER YÜKSEKOKULU, 38.18.07.00 - ELMALI MESLEK YÜKSEKOKULU, 38.18.07.01 - KORKUTELİ MESLEK YÜKSEKOKULU, 38.18.07.02 - SERİK MESLEK YÜKSEKOKULU, 38.18.07.03 - KUMLUCA MESLEK YÜKSEKOKULU, 38.18.07.05 - MANAVGAT MESLEK YÜKSEKOKULU, 38.18.07.06 - FİNİKE MESLEK YÜKSEKOKULU, 38.18.07.07 - SOSYAL BİLİMLER MESLEK YÜKSEKOKULU, 38.18.07.09 - Göynük Mutfak Sanatları Meslek Yüksekokulu, 38.18.07.26 - Adalet Meslek Yüksekokulu, 38.18.07.30 - AVRUPA BİRLİĞİ ARAŞTIRMA VE UYGULAMA MERKEZİ, 38.18.07.31 - ATATÜRK İLKELERİ VE İNKILAP TARİHİ ARAŞTIRMA VE UYGULAMA MERKEZİ, 38.18.07.32 - ÇEVRE SORUNLARI ARAŞTIRMA VE UYGULAMA MERKEZİ, 38.18.07.33 - İLEŞİM ARAŞTIRMA VE UYGULAMA MERKEZİ, 38.18.07.34 - GİRİŞİMCİLİK VE İŞ GELİŞTİRME UYGULAMA VE ARAŞTIRMA MERKEZİ, 38.18.07.35 - KÜLTÜR-SANAT ARAŞTIRMA VE UYGULAMA MERKEZİ, 38.18.07.36 - Uzaktan Eğitim Uygulama ve Araştırma Merkezi, 38.18.07.37 - Nükleer Bilimler Uygulama ve Araştırma Merkezi, 38.18.07.38 - İş Dünyası İle İşbirliği ve Teknoloji Transferi Uyg. Ars.Mer, 38.18.07.39 - Havacılık Uygulama ve Araştırma Merkezi, 38.18.07.89 - Bölümler
<i>Eğitim ve öğretimin ihtiyaç duyduğu nitelikli insan yetiştirilmesine olanak sağlayan ve bu gayede yürütülen faaliyetler bu kapsamdadır</i>	

Ekonomik Kod		Ödenek
01	Personel Giderleri	9.541.000,00
02	SGK Devlet Primi Giderleri	1.724.000,00
03	Mal ve Hizmet Alım Giderleri	0,00
04	Faiz Giderleri	0,00
05	Cari Transferler	0,00
06	Sermaye Giderleri	100.000,00
07	Sermaye Transferleri	0,00
08	Borç verme	0,00
<b>Toplam Bütçe Kaynak İhtiyacı</b>		<b>11.365.000,00</b>
<b>Bütçe Dışı</b>	Döner Sermaye	0,00
	Diğer Yurt İçi	0,00
	Yurt Dışı	0,00
<b>Toplam Bütçe Dışı Kaynak İhtiyacı</b>		<b>0,00</b>
<b>Toplam Kaynak İhtiyacı</b>		<b>11.365.000,00</b>

## FAALİYET MALİYETLERİ TABLOSU

<b>İdare Adı</b>	<b>38.18 - AKDENİZ ÜNİVERSİTESİ</b>
<b>Performans Hedefi</b>	<b>9 - Öğrenci sayısının lisans düzeyde azaltılması, lisansüstü düzeyde artırılması</b>
<b>Faaliyet Adı</b>	<b>Eğitim ve öğretim faaliyeti</b>
<b>Sorumlu Harcama Birimi veya Birimleri</b>	38.18.09.10 - ÖĞRENCİ İŞLERİ DAİRE BAŞKANLIĞI, 38.18.09.01 - ÖZEL KALEM (REKTÖRLÜK), 38.18.02.00 - SAĞLIK BİLİMLERİ ENSTİTÜSÜ, 38.18.02.18 - Prof. Dr. Tuncer Karpuzoğlu Organ Nakli Enstitüsü , 38.18.02.30 - TIP FAKÜLTESİ, 38.18.02.34 - Diş Hekimliği Fakültesi , 38.18.02.41 - Kumluca Sağlık Bilimleri Fakültesi , 38.18.02.43 - Hemşirelik Fakültesi , 38.18.04.00 - FEN BİLİMLERİ ENSTİTÜSÜ, 38.18.04.30 - Fen Fakültesi , 38.18.04.42 - Mimarlık Fakültesi , 38.18.04.43 - MÜHENDİSLİK FAKÜLTESİ, 38.18.04.47 - ZİRAAT FAKÜLTESİ, 38.18.04.49 - SU ÜRÜNLERİ FAKÜLTESİ, 38.18.06.04 - SOSYAL BİLİMLER ENSTİTÜSÜ, 38.18.06.05 - Eğitim Bilimleri Enstitüsü , 38.18.06.08 - GÜZEL SANATLAR ENSTİTÜSÜ, 38.18.06.23 - Akdeniz Uygarlıkları Araştırma Enstitüsü , 38.18.06.31 - EĞİTİM FAKÜLTESİ, 38.18.06.39 - HUKUK FAKÜLTESİ, 38.18.06.41 - SERİK İŞLETME FAKÜLTESİ , 38.18.06.43 - İKTİSADİ VE İDARİ BİLİMLER FAKÜLTESİ, 38.18.06.47 - GÜZEL SANATLAR FAKÜLTESİ, 38.18.06.48 - Edebiyat Fakültesi , 38.18.06.52 - İLETİŞİM FAKÜLTESİ, 38.18.06.54 - İLAHİYAT FAKÜLTESİ, 38.18.06.55 - Turizm Fakültesi , 38.18.06.65 - Spor Bilimleri Fakültesi , 38.18.06.68 - Manavgat Turizm Fakültesi , 38.18.06.69 - Uygulamalı Bilimler Fakültesi
<i>Eğitim ve öğretimin ihtiyaç duyduğu nitelikli insan yetiştirilmesine olanak sağlayan ve bu gayede yürütülen faaliyetler bu kapsamdadır</i>	

Ekonomik Kod		Ödenek
01	Personel Giderleri	0,00
02	SGK Devlet Primi Giderleri	0,00
03	Mal ve Hizmet Alım Giderleri	35.000,00
04	Faiz Giderleri	0,00
05	Cari Transferler	0,00
06	Sermaye Giderleri	0,00
07	Sermaye Transferleri	0,00
08	Borç verme	0,00
<b>Toplam Bütçe Kaynak İhtiyacı</b>		<b>35.000,00</b>
<b>Bütçe Dışı</b>	Döner Sermaye	0,00
	Diğer Yurt İçi	0,00
	Yurt Dışı	0,00
<b>Toplam Bütçe Dışı Kaynak İhtiyacı</b>		<b>0,00</b>
<b>Toplam Kaynak İhtiyacı</b>		<b>35.000,00</b>

## FAALİYET MALİYETLERİ TABLOSU

<b>İdare Adı</b>	<b>38.18 - AKDENİZ ÜNİVERSİTESİ</b>
<b>Performans Hedefi</b>	<b>10 - Kalite güvence sistemlerinin üniversite genelinde yaygınlaştırılması, yönetim kalitesinin geliştirilmesi</b>
<b>Faaliyet Adı</b>	<b>Kurumsallaşma faaliyeti</b>
<b>Sorumlu Harcama Birimi veya Birimleri</b>	<b>38.18.00.01 - ÜST YÖNETİM, AKADEMİK VE İDARİ BİRİMLER, 38.18.09.02 - ÖZEL KALEM (GENEL SEKRETERLİK)</b>
<i>Eğitim ve öğretim, bilimsel çalışma ve topluma katkı sağlamaya yönelik süreçler bu faaliyet kapsamındadır</i>	

Ekonomik Kod		Ödenek
01	Personel Giderleri	459.000,00
02	SGK Devlet Primi Giderleri	85.000,00
03	Mal ve Hizmet Alım Giderleri	423.000,00
04	Faiz Giderleri	0,00
05	Cari Transferler	0,00
06	Sermaye Giderleri	0,00
07	Sermaye Transferleri	0,00
08	Borç verme	0,00
<b>Toplam Bütçe Kaynak İhtiyacı</b>		<b>967.000,00</b>
<b>Bütçe Dışı</b>	Döner Sermaye	0,00
	Diğer Yurt İçi	0,00
	Yurt Dışı	0,00
<b>Toplam Bütçe Dışı Kaynak İhtiyacı</b>		<b>0,00</b>
<b>Toplam Kaynak İhtiyacı</b>		<b>967.000,00</b>

## FAALİYET MALİYETLERİ TABLOSU

<b>İdare Adı</b>	<b>38.18 - AKDENİZ ÜNİVERSİTESİ</b>
<b>Performans Hedefi</b>	<b>11 - İnsan kaynakları yönetim sisteminin geliştirilmesi</b>
<b>Faaliyet Adı</b>	<b>Kurumsallaşma faaliyeti</b>
<b>Sorumlu Harcama Birimi veya Birimleri</b>	<b>38.18.00.01 - ÜST YÖNETİM, AKADEMİK VE İDARİ BİRİMLER, 38.18.09.05 - PERSONEL DAİRE BAŞKANLIĞI</b>
<i>Eğitim ve öğretim, bilimsel çalışma ve topluma katkı sağlamaya yönelik süreçler bu faaliyet kapsamındadır</i>	

Ekonomik Kod		Ödenek
01	Personel Giderleri	47.874.000,00
02	SGK Devlet Primi Giderleri	7.593.000,00
03	Mal ve Hizmet Alım Giderleri	4.507.000,00
04	Faiz Giderleri	0,00
05	Cari Transferler	0,00
06	Sermaye Giderleri	0,00
07	Sermaye Transferleri	0,00
08	Borç verme	0,00
<b>Toplam Bütçe Kaynak İhtiyacı</b>		<b>59.974.000,00</b>
<b>Bütçe Dışı</b>	Döner Sermaye	0,00
	Diğer Yurt İçi	0,00
	Yurt Dışı	0,00
<b>Toplam Bütçe Dışı Kaynak İhtiyacı</b>		<b>0,00</b>
<b>Toplam Kaynak İhtiyacı</b>		<b>59.974.000,00</b>

## FAALİYET MALİYETLERİ TABLOSU

<b>İdare Adı</b>	<b>38.18 - AKDENİZ ÜNİVERSİTESİ</b>
<b>Performans Hedefi</b>	<b>12 - Yönetim bilgi sistemlerinin geliştirilmesi</b>
<b>Faaliyet Adı</b>	<b>Kurumsallaşma faaliyeti</b>
<b>Sorumlu Harcama Birimi veya Birimleri</b>	<b>38.18.09.08 - BİLGİ İŞLEM DAİRE BAŞKANLIĞI, 38.18.09.05 - PERSONEL DAİRE BAŞKANLIĞI, 38.18.09.02 - ÖZEL KALEM (GENEL SEKRETERLİK), 38.18.05.30 - BİLGİ İŞLEM MERKEZİ</b>
<i>Eğitim ve öğretim, bilimsel çalışma ve topluma katkı sağlamaya yönelik süreçler bu faaliyet kapsamındadır</i>	

Ekonomik Kod		Ödenek
01	Personel Giderleri	8.001.000,00
02	SGK Devlet Primi Giderleri	1.676.000,00
03	Mal ve Hizmet Alım Giderleri	763.000,00
04	Faiz Giderleri	0,00
05	Cari Transferler	0,00
06	Sermaye Giderleri	500.000,00
07	Sermaye Transferleri	0,00
08	Borç verme	0,00
<b>Toplam Bütçe Kaynak İhtiyacı</b>		<b>10.940.000,00</b>
<b>Bütçe Dışı</b>	Döner Sermaye	0,00
	Diğer Yurt İçi	0,00
	Yurt Dışı	0,00
<b>Toplam Bütçe Dışı Kaynak İhtiyacı</b>		<b>0,00</b>
<b>Toplam Kaynak İhtiyacı</b>		<b>10.940.000,00</b>

## FAALİYET MALİYETLERİ TABLOSU

<b>İdare Adı</b>	<b>38.18 - AKDENİZ ÜNİVERSİTESİ</b>
<b>Performans Hedefi</b>	<b>13 - Alt yapı ve fiziksel alanların geliştirilmesi</b>
<b>Faaliyet Adı</b>	<b>Yatırım faaliyeti</b>
<b>Sorumlu Harcama Birimi veya Birimleri</b>	<b>38.18.09.09 - YAPI İŞLERİ VE TEKNİK DAİRE BAŞKANLIĞI, 38.18.09.01 - ÖZEL KALEM (REKTÖRLÜK), 38.18.09.02 - ÖZEL KALEM (GENEL SEKRETERLİK), 38.18.09.04 - İDARİ VE MALİ İŞLER DAİRE BAŞKANLIĞI, 38.18.09.05 - PERSONEL DAİRE BAŞKANLIĞI, 38.18.09.06 - KÜTÜPHANE VE DOKÜMANTASYON DAİRE BAŞKANLIĞI, 38.18.09.07 - SAĞLIK, KÜLTÜR VE SPOR DAİRE BAŞKANLIĞI, 38.18.09.08 - BİLGİ İŞLEM DAİRE BAŞKANLIĞI, 38.18.09.10 - ÖĞRENCİ İŞLERİ DAİRE BAŞKANLIĞI, 38.18.09.11 - STRATEJİ GELİŞTİRME DAİRE BAŞKANLIĞI, 38.18.09.12 - HUKUK MÜŞAVİRLİĞİ, 38.18.09.51 - Özel Kalem (İç Denetim Birimi Başkanlığı)</b>
<i>Üniversitemizin fiziki yapılanmasına ilişkin planlama ve uygulama sürecine ilişkin olarak yürütülen faaliyetlerdir</i>	

Ekonomik Kod		Ödenek
01	Personel Giderleri	6.164.000,00
02	SGK Devlet Primi Giderleri	844.000,00
03	Mal ve Hizmet Alım Giderleri	4.209.500,00
04	Faiz Giderleri	0,00
05	Cari Transferler	0,00
06	Sermaye Giderleri	59.550.000,00
07	Sermaye Transferleri	0,00
08	Borç verme	0,00
<b>Toplam Bütçe Kaynak İhtiyacı</b>		<b>70.767.500,00</b>
<b>Bütçe Dışı</b>	Döner Sermaye	0,00
	Diğer Yurt İçi	0,00
	Yurt Dışı	0,00
<b>Toplam Bütçe Dışı Kaynak İhtiyacı</b>		<b>0,00</b>
<b>Toplam Kaynak İhtiyacı</b>		<b>70.767.500,00</b>



## FAALİYET MALİYETLERİ TABLOSU

<b>İdare Adı</b>	<b>38.18 - AKDENİZ ÜNİVERSİTESİ</b>
<b>Performans Hedefi</b>	<b>14 - Araştırma ve geliştirme alanındaki ürün ve hizmetlerimizi tanıtmak ve etkileşimi artırmak</b>
<b>Faaliyet Adı</b>	<b>Tanıtım faaliyeti</b>
<b>Sorumlu Harcama Birimi veya Birimleri</b>	<p>38.18.09.02 - ÖZEL KALEM (GENEL SEKRETERLİK), 38.18.09.08 - BİLGİ İŞLEM DAİRE BAŞKANLIĞI, 38.18.02.00 - SAĞLIK BİLİMLERİ ENSTİTÜSÜ, 38.18.02.18 - Prof. Dr. Tuncer Karpuzoğlu Organ Nakli Enstitüsü , 38.18.02.30 - TIP FAKÜLTESİ, 38.18.02.34 - Dış Hekimliği Fakültesi , 38.18.02.41 - Kumluca Sağlık Bilimleri Fakültesi , 38.18.02.43 - Hemşirelik Fakültesi , 38.18.02.76 - ANTALYA SAĞLIK YÜKSEKOKULU, 38.18.03.00 - SAĞLIK HİZMETLERİ MESLEK YÜKSEKOKULU, 38.18.04.00 - FEN BİLİMLERİ ENSTİTÜSÜ, 38.18.04.30 - Fen Fakültesi , 38.18.04.42 - Mimarlık Fakültesi , 38.18.04.43 - MÜHENDİSLİK FAKÜLTESİ, 38.18.04.47 - ZİRAAT FAKÜLTESİ, 38.18.04.49 - SU ÜRÜNLERİ FAKÜLTESİ, 38.18.05.00 - TEKNİK BİLİMLER MESLEK YÜKSEKOKULU, 38.18.05.30 - BİLGİ İŞLEM MERKEZİ, 38.18.05.39 - TOHUMCULUK VE TARIMSAL BİYOTEKNOLOJİ ARAŞTIRMA VE UYGULAMA MERKEZİ, 38.18.05.59 - DİĞER MERKEZLER, 38.18.06.04 - SOSYAL BİLİMLER ENSTİTÜSÜ, 38.18.06.05 - Eğitim Bilimleri Enstitüsü , 38.18.06.08 - GÜZEL SANATLAR ENSTİTÜSÜ, 38.18.06.23 - Akdeniz Uygarıkları Araştırma Enstitüsü , 38.18.06.31 - EĞİTİM FAKÜLTESİ, 38.18.06.39 - HUKUK FAKÜLTESİ, 38.18.06.41 - SERİK İŞLETME FAKÜLTESİ , 38.18.06.43 - İKTİSADİ VE İDARİ BİLİMLER FAKÜLTESİ, 38.18.06.47 - GÜZEL SANATLAR FAKÜLTESİ, 38.18.06.48 - Edebiyat Fakültesi , 38.18.06.52 - İLETİŞİM FAKÜLTESİ, 38.18.06.54 - İLAHİYAT FAKÜLTESİ, 38.18.06.55 - Turizm Fakültesi , 38.18.06.65 - Spor Bilimleri Fakültesi , 38.18.06.68 - Manavgat Turizm Fakültesi , 38.18.06.69 - Uygulamalı Bilimler Fakültesi , 38.18.06.77 - DEVLET KONSERVATUARI, 38.18.06.83 - YABANCI DİLLER YÜKSEKOKULU, 38.18.07.00 - ELMALI MESLEK YÜKSEKOKULU, 38.18.07.01 - KORKUTELİ MESLEK YÜKSEKOKULU, 38.18.07.02 - SERİK MESLEK YÜKSEKOKULU, 38.18.07.03 - KUMLUCA MESLEK YÜKSEKOKULU, 38.18.07.05 - MANAVGAT MESLEK YÜKSEKOKULU, 38.18.07.06 - FİNİKE MESLEK YÜKSEKOKULU, 38.18.07.07 - SOSYAL BİLİMLER MESLEK YÜKSEKOKULU, 38.18.07.09 - Göynük Mutfak Sanatları Meslek Yüksekokulu , 38.18.07.26 - Adalet Meslek Yüksekokulu , 38.18.07.30 - AVRUPA BİRLİĞİ ARAŞTIRMA VE UYGULAMA MERKEZİ, 38.18.07.31 - ATATÜRK İLKELERİ VE İNKILAP TARİHİ ARAŞTIRMA VE UYGULAMA MERKEZİ, 38.18.07.32 - ÇEVRE SORUNLARI ARAŞTIRMA VE UYGULAMA MERKEZİ, 38.18.07.33 - İLEŞİM ARAŞTIRMA VE UYGULAMA MERKEZİ, 38.18.07.34 - GİRİŞİMCİLİK VE İŞ GELİŞTİRME UYGULAMA VE ARAŞTIRMA MERKEZİ, 38.18.07.35 - KÜLTÜR-SANAT ARAŞTIRMA VE UYGULAMA MERKEZİ, 38.18.07.36 - Uzaktan Eğitim Uygulama ve Araştırma Merkezi , 38.18.07.37 - Nükleer Bilimler Uygulama ve Araştırma Merkezi , 38.18.07.38 - İş Dünyası İle İşbirliği ve Teknoloji Transferi Uyg. Arş.Mer , 38.18.07.39 - Havacılık Uygulama ve Araştırma Merkezi , 38.18.07.89 - Bölümler</p>
<i>Üniversitede yapılan her türlü bilimsel, sosyal, kültürel ve sportif faaliyetlerin kamuoyuna etkin bir şekilde duyurulması bu faaliyet kapsamındadır</i>	

	Ekonomik Kod	Ödenek
01	Personel Giderleri	0,00
02	SGK Devlet Primi Giderleri	0,00
03	Mal ve Hizmet Alım Giderleri	28.000,00
04	Faiz Giderleri	0,00
05	Cari Transferler	0,00
06	Sermaye Giderleri	0,00
07	Sermaye Transferleri	0,00
08	Borç verme	0,00
<b>Toplam Bütçe Kaynak İhtiyacı</b>		<b>28.000,00</b>
<b>Bütçe Dışı</b>	Döner Sermaye	0,00
	Diğer Yurt İçi	0,00
	Yurt Dışı	0,00
<b>Toplam Bütçe Dışı Kaynak İhtiyacı</b>		<b>0,00</b>
<b>Toplam Kaynak İhtiyacı</b>		<b>28.000,00</b>

## FAALİYET MALİYETLERİ TABLOSU

<b>İdare Adı</b>	<b>38.18 - AKDENİZ ÜNİVERSİTESİ</b>
<b>Performans Hedefi</b>	<b>15 - Eğitim öğretim alanındaki ürün ve hizmetlerimiz tanıtılmak ve etkileşimi arttırmak</b>
<b>Faaliyet Adı</b>	<b>Tanıtım faaliyeti</b>
<b>Sorumlu Harcama Birimi veya Birimleri</b>	38.18.09.02 - ÖZEL KALEM (GENEL SEKRETERLİK), 38.18.05.30 - BİLGİ İŞLEM MERKEZİ, 38.18.09.08 - BİLGİ İŞLEM DAİRE BAŞKANLIĞI, 38.18.09.07 - SAĞLIK, KÜLTÜR VE SPOR DAİRE BAŞKANLIĞI, 38.18.09.10 - ÖĞRENCİ İŞLERİ DAİRE BAŞKANLIĞI, 38.18.02.00 - SAĞLIK BİLİMLERİ ENSTİTÜSÜ, 38.18.02.18 - Prof. Dr. Tuncer Karpuzoğlu Organ Nakli Enstitüsü , 38.18.02.30 - TIP FAKÜLTESİ, 38.18.02.34 - Diş Hekimliği Fakültesi , 38.18.02.41 - Kumluca Sağlık Bilimleri Fakültesi , 38.18.02.43 - Hemşirelik Fakültesi , 38.18.02.76 - ANTALYA SAĞLIK YÜKSEKOKULU, 38.18.03.00 - SAĞLIK HİZMETLERİ MESLEK YÜKSEKOKULU, 38.18.04.00 - FEN BİLİMLERİ ENSTİTÜSÜ, 38.18.04.30 - Fen Fakültesi , 38.18.04.42 - Mimarlık Fakültesi , 38.18.04.43 - MÜHENDİSLİK FAKÜLTESİ, 38.18.04.47 - ZİRAAT FAKÜLTESİ, 38.18.04.49 - SU ÜRÜNLERİ FAKÜLTESİ, 38.18.05.00 - TEKNİK BİLİMLER MESLEK YÜKSEKOKULU, 38.18.05.59 - DİĞER MERKEZLER, 38.18.06.04 - SOSYAL BİLİMLER ENSTİTÜSÜ, 38.18.06.05 - Eğitim Bilimleri Enstitüsü , 38.18.06.08 - GÜZEL SANATLAR ENSTİTÜSÜ, 38.18.06.23 - Akdeniz Uygarlıkları Araştırma Enstitüsü , 38.18.06.31 - EĞİTİM FAKÜLTESİ, 38.18.06.39 - HUKUK FAKÜLTESİ, 38.18.06.41 - SERİK İŞLETME FAKÜLTESİ , 38.18.06.43 - İKTİSADİ VE İDARİ BİLİMLER FAKÜLTESİ, 38.18.06.47 - GÜZEL SANATLAR FAKÜLTESİ, 38.18.06.48 - Edebiyat Fakültesi , 38.18.06.52 - İLETİŞİM FAKÜLTESİ, 38.18.06.54 - İLAHİYAT FAKÜLTESİ, 38.18.06.55 - Turizm Fakültesi , 38.18.06.65 - Spor Bilimleri Fakültesi , 38.18.06.68 - Manavgat Turizm Fakültesi , 38.18.06.69 - Uygulamalı Bilimler Fakültesi , 38.18.06.83 - YABANCI DİLLER YÜKSEKOKULU, 38.18.07.00 - ELMALI MESLEK YÜKSEKOKULU, 38.18.07.01 - KORKUTELİ MESLEK YÜKSEKOKULU, 38.18.07.02 - SERİK MESLEK YÜKSEKOKULU, 38.18.07.03 - KURLUCA MESLEK YÜKSEKOKULU, 38.18.07.05 - MANAVGAT MESLEK YÜKSEKOKULU, 38.18.07.07 - SOSYAL BİLİMLER MESLEK YÜKSEKOKULU, 38.18.07.09 - Göynük Mutfak Sanatları Meslek Yüksekokulu , 38.18.07.26 - Adalet Meslek Yüksekokulu , 38.18.07.33 - İLEŞİM ARAŞTIRMA VE UYGULAMA MERKEZİ, 38.18.07.89 - Bölümler, 38.18.06.77 - DEVLET KONSERVATUARI
<i>Üniversitede yapılan her türlü bilimsel, sosyal, kültürel ve sportif faaliyetlerin kamuoyuna etkin bir şekilde duyurulması bu faaliyet kapsamındadır</i>	

Ekonomik Kod		Ödenek
01	Personel Giderleri	60.000,00
02	SGK Devlet Primi Giderleri	30.000,00
03	Mal ve Hizmet Alım Giderleri	45.000,00
04	Faiz Giderleri	0,00
05	Cari Transferler	0,00
06	Sermaye Giderleri	0,00
07	Sermaye Transferleri	0,00
08	Borç verme	0,00
<b>Toplam Bütçe Kaynak İhtiyacı</b>		<b>135.000,00</b>
<b>Bütçe Dışı</b>	Döner Sermaye	0,00
	Diğer Yurt İçi	0,00
	Yurt Dışı	0,00
<b>Toplam Bütçe Dışı Kaynak İhtiyacı</b>		<b>0,00</b>
<b>Toplam Kaynak İhtiyacı</b>		<b>135.000,00</b>

## FAALİYET MALİYETLERİ TABLOSU

İdare Adı	38.18 - AKDENİZ ÜNİVERSİTESİ
Performans Hedefi	16 - Sağlık alanındaki ürün ve hizmetlerimizi topluma tanıtmak ve etkileşimi artırmak
Faaliyet Adı	Tanıtım faaliyeti
Sorumlu Harcama Birimi veya Birimleri	38.18.03.30 - UYGULAMA VE ARAŞTIRMA HASTANESİ, 38.18.02.30 - TIP FAKÜLTESİ, 38.18.02.43 - Hemşirelik Fakültesi , 38.18.02.34 - Diş Hekimliği Fakültesi , 38.18.02.76 - ANTALYA SAĞLIK YÜKSEKOKULU, 38.18.03.00 - SAĞLIK HİZMETLERİ MESLEK YÜKSEKOKULU, 38.18.03.31 - ORGAN NAKLİ UYGULAMA VE ARAŞTIRMA HASTANESİ, 38.18.03.32 - FİZİK TEDAVİ VE REHABİLİTASYON HASTANESİ, 38.18.02.00 - SAĞLIK BİLİMLERİ ENSTİTÜSÜ, 38.18.02.18 - Prof. Dr. Tuncer Karpuzoğlu Organ Nakli Enstitüsü , 38.18.06.48 - Edebiyat Fakültesi , 38.18.07.33 - İLEŞİM ARAŞTIRMA VE UYGULAMA MERKEZİ, 38.18.05.59 - DİĞER MERKEZLER
<i>Üniversitede yapılan her türlü bilimsel, sosyal, kültürel ve sportif faaliyetlerin kamuoyuna etkin bir şekilde duyurulması bu faaliyet kapsamındadır</i>	

Ekonomik Kod		Ödenek
01	Personel Giderleri	0,00
02	SGK Devlet Primi Giderleri	0,00
03	Mal ve Hizmet Alım Giderleri	15.000,00
04	Faiz Giderleri	0,00
05	Cari Transferler	0,00
06	Sermaye Giderleri	26.900.000,00
07	Sermaye Transferleri	0,00
08	Borç verme	0,00
<b>Toplam Bütçe Kaynak İhtiyacı</b>		<b>26.915.000,00</b>
<b>Bütçe Dışı</b>	Döner Sermaye	0,00
	Diğer Yurt İçi	0,00
	Yurt Dışı	0,00
<b>Toplam Bütçe Dışı Kaynak İhtiyacı</b>		<b>0,00</b>
<b>Toplam Kaynak İhtiyacı</b>		<b>26.915.000,00</b>

## FAALİYET MALİYETLERİ TABLOSU

<b>İdare Adı</b>	<b>38.18 - AKDENİZ ÜNİVERSİTESİ</b>
<b>Performans Hedefi</b>	<b>17 - Kültür, sanat ve spor alanındaki ürün ve hizmetlerimizi topluma tanıtmak, etkileşimi sağlamak ve artırmak</b>
<b>Faaliyet Adı</b>	<b>Tanıtım faaliyeti</b>
<b>Sorumlu Harcama Birimi veya Birimleri</b>	38.18.09.02 - ÖZEL KALEM (GENEL SEKRETERLİK), 38.18.09.07 - SAĞLIK, KÜLTÜR VE SPOR DAİRE BAŞKANLIĞI, 38.18.05.30 - BİLGİ İŞLEM MERKEZİ, 38.18.09.08 - BİLGİ İŞLEM DAİRE BAŞKANLIĞI, 38.18.07.33 - İLEŞİM ARAŞTIRMA VE UYGULAMA MERKEZİ, 38.18.07.35 - KÜLTÜR-SANAT ARAŞTIRMA VE UYGULAMA MERKEZİ, 38.18.05.59 - DİĞER MERKEZLER, 38.18.02.00 - SAĞLIK BİLİMLERİ ENSTİTÜSÜ, 38.18.02.18 - Prof. Dr. Tuncer Karpuzoğlu Organ Nakli Enstitüsü , 38.18.02.30 - TIP FAKÜLTESİ, 38.18.02.34 - Diş Hekimliği Fakültesi , 38.18.02.41 - Kumluca Sağlık Bilimleri Fakültesi , 38.18.02.43 - Hemşirelik Fakültesi , 38.18.02.76 - ANTALYA SAĞLIK YÜKSEKOKULU, 38.18.03.00 - SAĞLIK HİZMETLERİ MESLEK YÜKSEKOKULU, 38.18.04.00 - FEN BİLİMLERİ ENSTİTÜSÜ, 38.18.04.30 - Fen Fakültesi , 38.18.04.42 - Mimarlık Fakültesi , 38.18.04.43 - MÜHENDİSLİK FAKÜLTESİ, 38.18.04.47 - ZİRAAT FAKÜLTESİ, 38.18.04.49 - SU ÜRÜNLERİ FAKÜLTESİ, 38.18.05.00 - TEKNİK BİLİMLER MESLEK YÜKSEKOKULU, 38.18.06.04 - SOSYAL BİLİMLER ENSTİTÜSÜ, 38.18.06.05 - Eğitim Bilimleri Enstitüsü , 38.18.06.08 - GÜZEL SANATLAR ENSTİTÜSÜ, 38.18.06.23 - Akdeniz Uygarlıkları Araştırma Enstitüsü , 38.18.06.31 - EĞİTİM FAKÜLTESİ, 38.18.06.39 - HUKUK FAKÜLTESİ, 38.18.06.41 - SERİK İŞLETME FAKÜLTESİ , 38.18.06.43 - İKTİSADİ VE İDARİ BİLİMLER FAKÜLTESİ, 38.18.06.47 - GÜZEL SANATLAR FAKÜLTESİ, 38.18.06.48 - Edebiyat Fakültesi , 38.18.06.52 - İLETİŞİM FAKÜLTESİ, 38.18.06.54 - İLAHİYAT FAKÜLTESİ, 38.18.06.55 - Turizm Fakültesi , 38.18.06.65 - Spor Bilimleri Fakültesi , 38.18.06.68 - Manavgat Turizm Fakültesi , 38.18.06.69 - Uygulamalı Bilimler Fakültesi , 38.18.06.83 - YABANCI DİLLER YÜKSEKOKULU, 38.18.07.00 - ELMALI MESLEK YÜKSEKOKULU, 38.18.07.01 - KORKUTELİ MESLEK YÜKSEKOKULU, 38.18.07.02 - SERİK MESLEK YÜKSEKOKULU, 38.18.07.03 - KUMLUCA MESLEK YÜKSEKOKULU, 38.18.07.05 - MANAVGAT MESLEK YÜKSEKOKULU, 38.18.07.06 - FİNİKE MESLEK YÜKSEKOKULU, 38.18.07.07 - SOSYAL BİLİMLER MESLEK YÜKSEKOKULU, 38.18.07.09 - Göynük Mutfak Sanatları Meslek Yüksekokulu , 38.18.07.26 - Adalet Meslek Yüksekokulu , 38.18.07.89 - Bölümler, 38.18.06.77 - DEVLET KONSERVATUARI
<i>Üniversitede yapılan her türlü bilimsel, sosyal, kültürel ve sportif faaliyetlerin kamuoyuna etkin bir şekilde duyurulması bu faaliyet kapsamındadır</i>	

Ekonomik Kod		Ödenek
01	Personel Giderleri	442.000,00
02	SGK Devlet Primi Giderleri	0,00
03	Mal ve Hizmet Alım Giderleri	2.252.000,00
04	Faiz Giderleri	0,00
05	Cari Transferler	0,00
06	Sermaye Giderleri	0,00
07	Sermaye Transferleri	0,00
08	Borç verme	0,00
<b>Toplam Bütçe Kaynak İhtiyacı</b>		<b>2.694.000,00</b>
<b>Bütçe Dışı</b>	Döner Sermaye	0,00
	Diğer Yurt İçi	0,00
	Yurt Dışı	0,00
<b>Toplam Bütçe Dışı Kaynak İhtiyacı</b>		<b>0,00</b>
<b>Toplam Kaynak İhtiyacı</b>		<b>2.694.000,00</b>

### FAALİYET MALİYETLERİ TABLOSU

İdare Adı	38.18 - AKDENİZ ÜNİVERSİTESİ
Performans Hedefi	<b>18 - Toplumla katkı alanındaki ürün ve hizmetlerimizi tanıtmak ve etkileşimi arttırmak</b>
Faaliyet Adı	<b>Tanıtım faaliyeti</b>
Sorumlu Harcama Birimi veya Birimleri	<p>38.18.09.02 - ÖZEL KALEM (GENEL SEKRETERLİK), 38.18.05.30 - BİLGİ İŞLEM MERKEZİ, 38.18.09.08 - BİLGİ İŞLEM DAİRE BAŞKANLIĞI, 38.18.07.33 - İLEŞİM ARAŞTIRMA VE UYGULAMA MERKEZİ, 38.18.05.59 - DİĞER MERKEZLER, 38.18.07.38 - İş Dünyası İle İşbirliği ve Teknoloji Transferi Uyg. Arş.Mer , 38.18.07.32 - ÇEVRE SORUNLARI ARAŞTIRMA VE UYGULAMA MERKEZİ, 38.18.07.34 - GİRİŞİMCİLİK VE İŞ GELİŞTİRME UYGULAMA VE ARAŞTIRMA MERKEZİ, 38.18.07.36 - Uzaktan Eğitim Uygulama ve Araştırma Merkezi , 38.18.02.00 - SAĞLIK BİLİMLERİ ENSTİTÜSÜ, 38.18.02.18 - Prof. Dr. Tuncer Karpuzoğlu Organ Nakli Enstitüsü , 38.18.02.30 - TIP FAKÜLTESİ, 38.18.02.34 - Dış Hekimliği Fakültesi , 38.18.02.41 - Kumluca Sağlık Bilimleri Fakültesi , 38.18.02.43 - Hemşirelik Fakültesi , 38.18.02.76 - ANTALYA SAĞLIK YÜKSEKOKULU, 38.18.03.00 - SAĞLIK HİZMETLERİ MESLEK YÜKSEKOKULU, 38.18.04.00 - FEN BİLİMLERİ ENSTİTÜSÜ, 38.18.04.30 - Fen Fakültesi , 38.18.04.42 - Mimarlık Fakültesi , 38.18.04.43 - MÜHENDİSLİK FAKÜLTESİ, 38.18.04.47 - ZİRAAT FAKÜLTESİ, 38.18.04.49 - SU ÜRÜNLERİ FAKÜLTESİ, 38.18.05.00 - TEKNİK BİLİMLER MESLEK YÜKSEKOKULU, 38.18.06.04 - SOSYAL BİLİMLER ENSTİTÜSÜ, 38.18.06.05 - Eğitim Bilimleri Enstitüsü , 38.18.06.08 - GÜZEL SANATLAR ENSTİTÜSÜ, 38.18.06.23 - Akdeniz Uygarlıkları Araştırma Enstitüsü , 38.18.06.31 - EĞİTİM FAKÜLTESİ, 38.18.06.39 - HUKUK FAKÜLTESİ, 38.18.06.41 - SERİK İŞLETME FAKÜLTESİ , 38.18.06.43 - İKTİSADİ VE İDARİ BİLİMLER FAKÜLTESİ, 38.18.06.47 - GÜZEL SANATLAR FAKÜLTESİ, 38.18.06.48 - Edebiyat Fakültesi , 38.18.06.52 - İLETİŞİM FAKÜLTESİ, 38.18.06.54 - İLAHİYAT FAKÜLTESİ, 38.18.06.55 - Turizm Fakültesi , 38.18.06.65 - Spor Bilimleri Fakültesi , 38.18.06.68 - Manavgat Turizm Fakültesi , 38.18.06.69 - Uygulamalı Bilimler Fakültesi , 38.18.06.83 - YABANCI DİLLER YÜKSEKOKULU, 38.18.07.00 - ELMALI MESLEK YÜKSEKOKULU, 38.18.07.01 - KORKUTELİ MESLEK YÜKSEKOKULU, 38.18.07.02 - SERİK MESLEK YÜKSEKOKULU, 38.18.07.03 - KUMLUCA MESLEK YÜKSEKOKULU, 38.18.07.05 - MANAVGAT MESLEK YÜKSEKOKULU, 38.18.07.06 - FİNİKE MESLEK YÜKSEKOKULU, 38.18.07.07 - SOSYAL BİLİMLER MESLEK YÜKSEKOKULU, 38.18.07.09 - Göynük Mutfak Sanatları Meslek Yüksekokulu , 38.18.07.26 - Adalet Meslek Yüksekokulu , 38.18.07.89 - Bölümler, 38.18.06.77 - DEVLET KONSERVATUARI</p>
<i>Üniversitede yapılan her türlü bilimsel, sosyal, kültürel ve sportif faaliyetlerin kamuoyuna etkin bir şekilde duyurulması bu faaliyet kapsamındadır</i>	

	Ekonomik Kod	Ödenek
01	Personel Giderleri	1.367.000,00
02	SGK Devlet Primi Giderleri	249.000,00
03	Mal ve Hizmet Alım Giderleri	117.630,00
04	Faiz Giderleri	0,00
05	Cari Transferler	0,00
06	Sermaye Giderleri	0,00
07	Sermaye Transferleri	0,00
08	Borç verme	0,00
<b>Toplam Bütçe Kaynak İhtiyacı</b>		<b>1.733.630,00</b>
<b>Bütçe Dışı</b>	Döner Sermaye	0,00
	Diğer Yurt İçi	0,00
	Yurt Dışı	0,00
<b>Toplam Bütçe Dışı Kaynak İhtiyacı</b>		<b>0,00</b>
<b>Toplam Kaynak İhtiyacı</b>		<b>1.733.630,00</b>

## D. İdarenin Toplam Kaynak İhtiyacı

### İDARE PERFORMANS TABLOSU

İdare Adı	38.18 - AKDENİZ ÜNİVERSİTESİ
-----------	------------------------------

PERFORMANS HEDEFİ	FAALİYET	Açıklama	2018					
			Bütçe İçi		Bütçe Dışı		Toplam	
			(TL)	PAY(%)	(TL)	PAY(%)	(TL)	PAY(%)
1		<b>Disiplinler arası öncelikli ortak araştırma alanlarının güçlendirilmesi</b>	<b>14.000,00</b>	<b>0,00</b>	<b>0,00</b>		<b>14.000,00</b>	<b>0,00</b>
	1	Bilimsel araştırma projelerini destekleme faaliyeti	14.000,00	0,00	0,00		14.000,00	0,00
2		<b>Araştırma altyapısının güçlendirilmesi ve uluslararası normlara uygun hale getirilmesi</b>	<b>0,00</b>	<b>0,00</b>	<b>0,00</b>		<b>0,00</b>	<b>0,00</b>
	2	Bilimsel araştırma projelerini destekleme faaliyeti	0,00	0,00	0,00		0,00	0,00
3		<b>Üniversitemizde ar-ge kapasitesi yüksek mevcut akademisyenlerin korunması ve ar-ge kapasitesi yüksek akademisyenlerin istihdam edilmesi</b>	<b>8.008.000,00</b>	<b>1,64</b>	<b>0,00</b>		<b>8.008.000,00</b>	<b>1,64</b>
	3	Bilimsel araştırma projelerini destekleme faaliyeti	8.008.000,00	1,64	0,00		8.008.000,00	1,64
4		<b>Üniversite-sektör ar-ge ve yenilik kaynaklı işbirliğini artırmak ve buluşları ticari ürüne dönüştürmek</b>	<b>3.000,00</b>	<b>0,00</b>	<b>0,00</b>		<b>3.000,00</b>	<b>0,00</b>
	4	Bilimsel araştırma projelerini destekleme faaliyeti	3.000,00	0,00	0,00		3.000,00	0,00
5		<b>Nitelikli araştırma ürünlerinin artırılması</b>	<b>20.000,00</b>	<b>0,00</b>	<b>0,00</b>		<b>20.000,00</b>	<b>0,00</b>
	5	Bilimsel araştırma projelerini destekleme faaliyeti	20.000,00	0,00	0,00		20.000,00	0,00
6		<b>Akreditasyon kuruluşlarından akredite olan eğitim programları sayısının en az 15 olacak şekilde artırmak</b>	<b>20.000,00</b>	<b>0,00</b>	<b>0,00</b>		<b>20.000,00</b>	<b>0,00</b>
	6	Yeni programlar açmak	20.000,00	0,00	0,00		20.000,00	0,00
7		<b>Eğitim programı sayısının lisans düzeyde azaltılması, lisansüstü düzeyde artırılması</b>	<b>80.000,00</b>	<b>0,02</b>	<b>0,00</b>		<b>80.000,00</b>	<b>0,02</b>
	7	Eğitim ve öğretim faaliyeti	80.000,00	0,02	0,00		80.000,00	0,02
8		<b>Öğretim elemanı sayısının ve niteliğinin plan dönemi boyunca artırılması</b>	<b>11.365.000,00</b>	<b>2,33</b>	<b>0,00</b>		<b>11.365.000,00</b>	<b>2,33</b>
	8	Eğitim ve öğretim faaliyeti	11.365.000,00	2,33	0,00		11.365.000,00	2,33
9		<b>Öğrenci sayısının lisans düzeyde azaltılması, lisansüstü düzeyde artırılması</b>	<b>35.000,00</b>	<b>0,01</b>	<b>0,00</b>		<b>35.000,00</b>	<b>0,01</b>
	9	Eğitim ve öğretim faaliyeti	35.000,00	0,01	0,00		35.000,00	0,01
10		<b>Kalite güvence sistemlerinin üniversite genelinde yaygınlaştırılması, yönetim kalitesinin geliştirilmesi</b>	<b>967.000,00</b>	<b>0,20</b>	<b>0,00</b>		<b>967.000,00</b>	<b>0,20</b>
	10	Kurumsallaşma faaliyeti	967.000,00	0,20	0,00		967.000,00	0,20
11		<b>İnsan kaynakları yönetim sisteminin geliştirilmesi</b>	<b>59.974.000,00</b>	<b>12,30</b>	<b>0,00</b>		<b>59.974.000,00</b>	<b>12,30</b>
	11	Kurumsallaşma faaliyeti	59.974.000,00	12,30	0,00		59.974.000,00	12,30
12		<b>Yönetim bilgi sistemlerinin geliştirilmesi</b>	<b>10.940.000,00</b>	<b>2,24</b>	<b>0,00</b>		<b>10.940.000,00</b>	<b>2,24</b>
	12	Kurumsallaşma faaliyeti	10.940.000,00	2,24	0,00		10.940.000,00	2,24
13		<b>Alt yapı ve fiziksel alanların geliştirilmesi</b>	<b>70.767.500,00</b>	<b>14,52</b>	<b>0,00</b>		<b>70.767.500,00</b>	<b>14,52</b>
	13	Yatırım faaliyeti	70.767.500,00	14,52	0,00		70.767.500,00	14,52
14		<b>Araştırma ve geliştirme alanındaki ürün ve hizmetlerimizi tanıtmak ve etkileşimi artırmak</b>	<b>28.000,00</b>	<b>0,01</b>	<b>0,00</b>		<b>28.000,00</b>	<b>0,01</b>
	14	Tanıtım faaliyeti	28.000,00	0,01	0,00		28.000,00	0,01
15		<b>Eğitim öğretim alanındaki ürün ve hizmetlerimizi tanıtmak ve etkileşimi artırmak</b>	<b>135.000,00</b>	<b>0,03</b>	<b>0,00</b>		<b>135.000,00</b>	<b>0,03</b>
	15	Tanıtım faaliyeti	135.000,00	0,03	0,00		135.000,00	0,03
16		<b>Sağlık alanındaki ürün ve hizmetlerimizi topluma tanıtmak ve etkileşimi artırmak</b>	<b>26.915.000,00</b>	<b>5,52</b>	<b>0,00</b>		<b>26.915.000,00</b>	<b>5,52</b>
	16	Tanıtım faaliyeti	26.915.000,00	5,52	0,00		26.915.000,00	5,52
17		<b>Kültür, sanat ve spor alanındaki ürün ve hizmetlerimizi topluma tanıtmak, etkileşimi sağlamak ve artırmak</b>	<b>2.694.000,00</b>	<b>0,55</b>	<b>0,00</b>		<b>2.694.000,00</b>	<b>0,55</b>
	17	Tanıtım faaliyeti	2.694.000,00	0,55	0,00		2.694.000,00	0,55
18		<b>Topluma katkı alanındaki ürün ve hizmetlerimizi tanıtmak ve etkileşimi artırmak</b>	<b>1.733.630,00</b>	<b>0,36</b>	<b>0,00</b>		<b>1.733.630,00</b>	<b>0,36</b>
	18	Tanıtım faaliyeti	1.733.630,00	0,36	0,00		1.733.630,00	0,36
<b>Performans Hedefleri Maliyetleri Toplamı</b>			<b>193.699.130,00</b>	<b>39,74</b>			<b>193.699.130,00</b>	<b>39,74</b>
<b>Genel Yönetim Giderleri</b>			<b>293.711.870,00</b>	<b>60,26</b>			<b>293.711.870,00</b>	<b>60,26</b>
<b>Diğer İdarelere Transfer Edilecek Kaynaklar Toplamı</b>							<b>0,00</b>	<b>0,00</b>
<b>GENEL TOPLAM</b>			<b>487.411.000,00</b>	<b>100,00</b>	<b>0,00</b>	<b>100,00</b>	<b>487.411.000,00</b>	<b>100,00</b>

## TOPLAM KAYNAK İHTİYACI TABLOSU

İdare Adı	38.18 - AKDENİZ ÜNİVERSİTESİ
-----------	------------------------------

	Ekonomik Kodlar (I.Düzye)	FALİYET TOPLAMI	GENEL YÖNETİM GİDERLERİ TOPLAMI	DİĞER İDARELERE TRANSFER EDİLECEK KAYNAKLAR TOPLAMI	GENEL TOPLAM	
BÜTÇE KAYNAK İHTİYACI	01	Personel Giderleri	80.730.000,00	213.738.000,00	0,00	294.468.000,00
	02	SGK Devlet Primi Giderleri	13.467.000,00	33.225.000,00	0,00	46.692.000,00
	03	Mal ve Hizmet Alım Giderleri	12.452.130,00	31.879.870,00	0,00	44.332.000,00
	04	Faiz Giderleri	0,00	0,00	0,00	0,00
	05	Cari Transferler	0,00	14.869.000,00	0,00	14.869.000,00
	06	Sermaye Giderleri	87.050.000,00	0,00	0,00	87.050.000,00
	07	Sermaye Transferleri	0,00	0,00	0,00	0,00
	08	Borç verme	0,00	0,00	0,00	0,00
	09	Yedek Ödenek	0,00	0,00	0,00	0,00
		<b>Bütçe Ödeneği Toplamı</b>	<b>193.699.130,00</b>	<b>293.711.870,00</b>	<b>0,00</b>	<b>487.411.000,00</b>
BÜTÇE DIŞI KAYNAK	Döner Sermaye	0,00	0,00		0,00	
	Diğer Yurt İçi Kaynaklar	0,00	0,00		0,00	
	Yurt Dışı Kaynaklar	0,00	0,00		0,00	
	<b>Toplam Bütçe Dışı Kaynak İhtiyacı</b>	<b>0,00</b>	<b>0,00</b>		<b>0,00</b>	
<b>Toplam Kaynak İhtiyacı</b>		<b>193.699.130,00</b>	<b>293.711.870,00</b>	<b>0,00</b>	<b>487.411.000,00</b>	

### III - EKLER

#### FAALİYETLERDEN SORUMLU HARCAMA BİRİMLERİNE İLİŞKİN TABLO

İdare Adı	38.18 - AKDENİZ ÜNİVERSİTESİ
-----------	------------------------------

PERFORMANS HEDEFİ	FAALİYETLER	SORUMLU BİRİMLER
Disiplinler arası öncelikli ortak araştırma alanlarının güçlendirilmesi	Bilimsel araştırma projelerini destekleme faaliyeti	ÖZEL KALEM (REKTÖRLÜK) SAĞLIK BİLİMLERİ ENSTİTÜSÜ PROF. DR. TUNCER KARPUSOĞLU ORGAN NAKLİ ENSTİTÜSÜ FEN BİLİMLERİ ENSTİTÜSÜ SOSYAL BİLİMLER ENSTİTÜSÜ EĞİTİM BİLİMLERİ ENSTİTÜSÜ GÜZEL SANATLAR ENSTİTÜSÜ AKDENİZ UYGARLIKLARI ARAŞTIRMA ENSTİTÜSÜ İŞ DÜNYASI İLE İŞBİRLİĞİ VE TEKNOLOJİ TRANSFERİ UYG. ARŞ.MER
Araştırma altyapısının güçlendirilmesi ve uluslararası normlara uygun hale getirilmesi	Bilimsel araştırma projelerini destekleme faaliyeti	ÖZEL KALEM (REKTÖRLÜK) BİLGİ İŞLEM MERKEZİ TOHUMCULUK VE TARIMSAL BİYOTEKNOLOJİ ARAŞTIRMA VE UYGULAMA MERKEZİ DİĞER MERKEZLER AVRUPA BİRLİĞİ ARAŞTIRMA VE UYGULAMA MERKEZİ



		ATATÜRK İLKELERİ VE İNKILAP TARİHİ ARAŞTIRMA VE UYGULAMA MERKEZİ
		ÇEVRE SORUNLARI ARAŞTIRMA VE UYGULAMA MERKEZİ
		İLEŞİM ARAŞTIRMA VE UYGULAMA MERKEZİ
		GİRİŞİMCİLİK VE İŞ GELİŞTİRME UYGULAMA VE ARAŞTIRMA MERKEZİ
		KÜLTÜR-SANAT ARAŞTIRMA VE UYGULAMA MERKEZİ
		UZAKTAN EĞİTİM UYGULAMA VE ARAŞTIRMA MERKEZİ
		NÜKLEER BİLİMLER UYGULAMA VE ARAŞTIRMA MERKEZİ
		İŞ DÜNYASI İLE İŞBİRLİĞİ VE TEKNOLOJİ TRANSFERİ UYG. ARŞ.MER
		HAVACILIK UYGULAMA VE ARAŞTIRMA MERKEZİ
Üniversitemizde ar-ge kapasitesi yüksek mevcut akademisyenlerin korunması ve ar-ge kapasitesi yüksek akademisyenlerin istihdam edilmesi		
	Bilimsel araştırma projelerini destekleme faaliyeti	
		PERSONEL DAİRE BAŞKANLIĞI
		SAĞLIK BİLİMLERİ ENSTİTÜSÜ
		PROF. DR. TUNCER KARPZOĞLU ORGAN NAKLİ ENSTİTÜSÜ
		TIP FAKÜLTESİ
		DİŞ HEKİMLİĞİ FAKÜLTESİ
		KUMLUCA SAĞLIK BİLİMLERİ FAKÜLTESİ
		HEMŞİRELİK FAKÜLTESİ
		ANTALYA SAĞLIK YÜKSEKOKULU
		SAĞLIK HİZMETLERİ MESLEK YÜKSEKOKULU
		FEN BİLİMLERİ ENSTİTÜSÜ
		FEN FAKÜLTESİ

	MİMARLIK FAKÜLTESİ
	MÜHENDİSLİK FAKÜLTESİ
	ZİRAAT FAKÜLTESİ
	SU ÜRÜNLERİ FAKÜLTESİ
	TEKNİK BİLİMLER MESLEK YÜKSEKOKULU
	SOSYAL BİLİMLER ENSTİTÜSÜ
	EĞİTİM BİLİMLERİ ENSTİTÜSÜ
	GÜZEL SANATLAR ENSTİTÜSÜ
	AKDENİZ UYGARLIKLARI ARAŞTIRMA ENSTİTÜSÜ
	EĞİTİM FAKÜLTESİ
	HUKUK FAKÜLTESİ
	SERİK İŞLETME FAKÜLTESİ
	İKTİSADİ VE İDARİ BİLİMLER FAKÜLTESİ
	GÜZEL SANATLAR FAKÜLTESİ
	EDEBİYAT FAKÜLTESİ
	İLETİŞİM FAKÜLTESİ
	İLAHİYAT FAKÜLTESİ
	TURİZM FAKÜLTESİ
	SPOR BİLİMLERİ FAKÜLTESİ
	MANAVGAT TURİZM FAKÜLTESİ
	UYGULAMALI BİLİMLER FAKÜLTESİ
	DEVLET KONSERVATUARI
	YABANCI DİLLER YÜKSEKOKULU
	ELMALI MESLEK YÜKSEKOKULU
	KORKUTELİ MESLEK YÜKSEKOKULU
	KUMLUCA MESLEK YÜKSEKOKULU
	MANAVGAT MESLEK YÜKSEKOKULU
	FİNİKE MESLEK YÜKSEKOKULU
	SOSYAL BİLİMLER MESLEK YÜKSEKOKULU
	GÖYNÜK MUTFAK SANATLARI MESLEK YÜKSEKOKULU
	ADALET MESLEK YÜKSEKOKULU
	BÖLÜMLER
	ÖZEL KALEM (GENEL SEKRETERLİK)

		SERİK MESLEK YÜKSEKOKULU
Üniversite-sektör ar-ge ve yenilik kaynaklı işbirliğini artırmak ve buluşları ticari ürüne dönüştürmek		
	Bilimsel araştırma projelerini destekleme faaliyeti	
		ÜST YÖNETİM, AKADEMİK VE İDARİ BİRİMLER
		İŞ DÜNYASI İLE İŞBİRLİĞİ VE TEKNOLOJİ TRANSFERİ UYG. ARŞ.MER
Nitelikli araştırma ürünlerinin artırılması		
	Bilimsel araştırma projelerini destekleme faaliyeti	
		ÖZEL KALEM (GENEL SEKRETERLİK)
		SAĞLIK BİLİMLERİ ENSTİTÜSÜ
		PROF. DR. TUNCER KARPUSOĞLU ORGAN NAKLİ ENSTİTÜSÜ
		TIP FAKÜLTESİ
		DİŞ HEKİMLİĞİ FAKÜLTESİ
		KUMLUCA SAĞLIK BİLİMLERİ FAKÜLTESİ
		HEMŞİRELİK FAKÜLTESİ
		ANTALYA SAĞLIK YÜKSEKOKULU
		SAĞLIK HİZMETLERİ MESLEK YÜKSEKOKULU
		FEN BİLİMLERİ ENSTİTÜSÜ
		FEN FAKÜLTESİ
		MİMARLIK FAKÜLTESİ
		MÜHENDİSLİK FAKÜLTESİ
		ZİRAAT FAKÜLTESİ
		SU ÜRÜNLERİ FAKÜLTESİ
		TEKNİK BİLİMLER MESLEK YÜKSEKOKULU
		BİLGİ İŞLEM MERKEZİ
		TOHUMCULUK VE TARIMSAL BİYOTEKNOLOJİ ARAŞTIRMA VE UYGULAMA MERKEZİ
		DİĞER MERKEZLER

		SOSYAL BİLİMLER ENSTİTÜSÜ
		EĞİTİM BİLİMLERİ ENSTİTÜSÜ
		GÜZEL SANATLAR ENSTİTÜSÜ
		AKDENİZ UYGARLIKLARI ARAŞTIRMA ENSTİTÜSÜ
		EĞİTİM FAKÜLTESİ
		HUKUK FAKÜLTESİ
		SERİK İŞLETME FAKÜLTESİ
		İKTİSADİ VE İDARİ BİLİMLER FAKÜLTESİ
		GÜZEL SANATLAR FAKÜLTESİ
		EDEBİYAT FAKÜLTESİ
		İLETİŞİM FAKÜLTESİ
		İLAHİYAT FAKÜLTESİ
		TURİZM FAKÜLTESİ
		SPOR BİLİMLERİ FAKÜLTESİ
		MANAVGAT TURİZM FAKÜLTESİ
		UYGULAMALI BİLİMLER FAKÜLTESİ
		DEVLET KONSERVATUARI
		YABANCI DİLLER YÜKSEKOKULU
		ELMALI MESLEK YÜKSEKOKULU
		KORKUTELİ MESLEK YÜKSEKOKULU
		SERİK MESLEK YÜKSEKOKULU
		KUMLUCA MESLEK YÜKSEKOKULU
		MANAVGAT MESLEK YÜKSEKOKULU
		FİNİKE MESLEK YÜKSEKOKULU
		SOSYAL BİLİMLER MESLEK YÜKSEKOKULU
		GÖYNÜK MUTFAK SANATLARI MESLEK YÜKSEKOKULU
		ADALET MESLEK YÜKSEKOKULU
		AVRUPA BİRLİĞİ ARAŞTIRMA VE UYGULAMA MERKEZİ
		ATATÜRK İLKELERİ VE İNKILAP TARİHİ ARAŞTIRMA VE UYGULAMA MERKEZİ

		ÇEVRE SORUNLARI ARAŞTIRMA VE UYGULAMA MERKEZİ
		İLEŞİM ARAŞTIRMA VE UYGULAMA MERKEZİ
		GİRİŞİMCİLİK VE İŞ GELİŞTİRME UYGULAMA VE ARAŞTIRMA MERKEZİ
		KÜLTÜR-SANAT ARAŞTIRMA VE UYGULAMA MERKEZİ
		UZAKTAN EĞİTİM UYGULAMA VE ARAŞTIRMA MERKEZİ
		NÜKLEER BİLİMLER UYGULAMA VE ARAŞTIRMA MERKEZİ
		İŞ DÜNYASI İLE İŞBİRLİĞİ VE TEKNOLOJİ TRANSFERİ UYG. ARŞ.MER
		HAVACILIK UYGULAMA VE ARAŞTIRMA MERKEZİ
		BÖLÜMLER
Akreditasyon kuruluşlarından akredite olan eğitim programları sayısının en az 15 olacak şekilde artırmak		
	Yeni programlar açmak	
		ÖZEL KALEM (GENEL SEKRETERLİK)
		SAĞLIK BİLİMLERİ ENSTİTÜSÜ
		PROF. DR. TUNCER KARPUZOĞLU ORGAN NAKLİ ENSTİTÜSÜ
		TIP FAKÜLTESİ
		DİŞ HEKİMLİĞİ FAKÜLTESİ
		KUMLUCA SAĞLIK BİLİMLERİ FAKÜLTESİ
		HEMŞİRELİK FAKÜLTESİ
		ANTALYA SAĞLIK YÜKSEKOKULU
		SAĞLIK HİZMETLERİ MESLEK YÜKSEKOKULU
		FEN BİLİMLERİ ENSTİTÜSÜ
		FEN FAKÜLTESİ
		MİMARLIK FAKÜLTESİ
		MÜHENDİSLİK FAKÜLTESİ
		ZİRAAT FAKÜLTESİ
		SU ÜRÜNLERİ FAKÜLTESİ

	TEKNİK BİLİMLER MESLEK YÜKSEKOKULU
	BİLGİ İŞLEM MERKEZİ
	TOHUMCULUK VE TARIMSAL BİYOTEKNOLOJİ ARAŞTIRMA VE UYGULAMA MERKEZİ
	DİĞER MERKEZLER
	SOSYAL BİLİMLER ENSTİTÜSÜ
	EĞİTİM BİLİMLERİ ENSTİTÜSÜ
	GÜZEL SANATLAR ENSTİTÜSÜ
	AKDENİZ UYGARLIKLARI ARAŞTIRMA ENSTİTÜSÜ
	EĞİTİM FAKÜLTESİ
	HUKUK FAKÜLTESİ
	SERİK İŞLETME FAKÜLTESİ
	İKTİSADİ VE İDARİ BİLİMLER FAKÜLTESİ
	GÜZEL SANATLAR FAKÜLTESİ
	EDEBİYAT FAKÜLTESİ
	İLETİŞİM FAKÜLTESİ
	İLAHİYAT FAKÜLTESİ
	TURİZM FAKÜLTESİ
	SPOR BİLİMLERİ FAKÜLTESİ
	MANAVGAT TURİZM FAKÜLTESİ
	UYGULAMALI BİLİMLER FAKÜLTESİ
	DEVLET KONSERVATUARI
	YABANCI DİLLER YÜKSEKOKULU
	ELMALI MESLEK YÜKSEKOKULU
	KORKUTELİ MESLEK YÜKSEKOKULU
	SERİK MESLEK YÜKSEKOKULU
	KUMLUCA MESLEK YÜKSEKOKULU
	MANAVGAT MESLEK YÜKSEKOKULU
	FİNİKE MESLEK YÜKSEKOKULU
	SOSYAL BİLİMLER MESLEK YÜKSEKOKULU
	GÖYNÜK MUTFAK SANATLARI MESLEK YÜKSEKOKULU
	ADALET MESLEK YÜKSEKOKULU

		AVRUPA BİRLİĞİ ARAŞTIRMA VE UYGULAMA MERKEZİ
		ATATÜRK İLKELERİ VE İNKILAP TARİHİ ARAŞTIRMA VE UYGULAMA MERKEZİ
		ÇEVRE SORUNLARI ARAŞTIRMA VE UYGULAMA MERKEZİ
		İLEŞİM ARAŞTIRMA VE UYGULAMA MERKEZİ
		GİRİŞİMCİLİK VE İŞ GELİŞTİRME UYGULAMA VE ARAŞTIRMA MERKEZİ
		KÜLTÜR-SANAT ARAŞTIRMA VE UYGULAMA MERKEZİ
		UZAKTAN EĞİTİM UYGULAMA VE ARAŞTIRMA MERKEZİ
		NÜKLEER BİLİMLER UYGULAMA VE ARAŞTIRMA MERKEZİ
		İŞ DÜNYASI İLE İŞBİRLİĞİ VE TEKNOLOJİ TRANSFERİ UYG. ARŞ.MER
		HAVACILIK UYGULAMA VE ARAŞTIRMA MERKEZİ
		BÖLÜMLER
Eğitim programı sayısının lisans düzeyde azaltılması, lisansüstü düzeyde artırılması		
	Eğitim ve öğretim faaliyeti	
		ÖĞRENCİ İŞLERİ DAİRE BAŞKANLIĞI
		SAĞLIK BİLİMLERİ ENSTİTÜSÜ
		PROF. DR. TUNCER KARPUZOĞLU ORGAN NAKLİ ENSTİTÜSÜ
		TIP FAKÜLTESİ
		DİŞ HEKİMLİĞİ FAKÜLTESİ
		KUMLUCA SAĞLIK BİLİMLERİ FAKÜLTESİ
		HEMŞİRELİK FAKÜLTESİ
		ANTALYA SAĞLIK YÜKSEKOKULU
		SAĞLIK HİZMETLERİ MESLEK YÜKSEKOKULU
		FEN BİLİMLERİ ENSTİTÜSÜ
		FEN FAKÜLTESİ

	MİMARLIK FAKÜLTESİ
	MÜHENDİSLİK FAKÜLTESİ
	ZİRAAT FAKÜLTESİ
	SU ÜRÜNLERİ FAKÜLTESİ
	TEKNİK BİLİMLER MESLEK YÜKSEKOKULU
	BİLGİ İŞLEM MERKEZİ
	TOHUMCULUK VE TARIMSAL BİYOTEKNOLOJİ ARAŞTIRMA VE UYGULAMA MERKEZİ
	DİĞER MERKEZLER
	SOSYAL BİLİMLER ENSTİTÜSÜ
	EĞİTİM BİLİMLERİ ENSTİTÜSÜ
	GÜZEL SANATLAR ENSTİTÜSÜ
	AKDENİZ UYGARLIKLARI ARAŞTIRMA ENSTİTÜSÜ
	EĞİTİM FAKÜLTESİ
	HUKUK FAKÜLTESİ
	SERİK İŞLETME FAKÜLTESİ
	İKTİSADİ VE İDARİ BİLİMLER FAKÜLTESİ
	GÜZEL SANATLAR FAKÜLTESİ
	EDEBİYAT FAKÜLTESİ
	İLETİŞİM FAKÜLTESİ
	İLAHİYAT FAKÜLTESİ
	TURİZM FAKÜLTESİ
	SPOR BİLİMLERİ FAKÜLTESİ
	MANAVGAT TURİZM FAKÜLTESİ
	UYGULAMALI BİLİMLER FAKÜLTESİ
	DEVLET KONSERVATUARI
	YABANCI DİLLER YÜKSEKOKULU
	ELMALI MESLEK YÜKSEKOKULU
	KORKUTELİ MESLEK YÜKSEKOKULU
	SERİK MESLEK YÜKSEKOKULU
	KUMLUCA MESLEK YÜKSEKOKULU
	MANAVGAT MESLEK YÜKSEKOKULU
	FİNİKE MESLEK YÜKSEKOKULU



		SOSYAL BİLİMLER MESLEK YÜKSEKOKULU
		GÖYNÜK MUTFAK SANATLARI MESLEK YÜKSEKOKULU
		ADALET MESLEK YÜKSEKOKULU
		AVRUPA BİRLİĞİ ARAŞTIRMA VE UYGULAMA MERKEZİ
		ATATÜRK İLKELERİ VE İNKILAP TARİHİ ARAŞTIRMA VE UYGULAMA MERKEZİ
		ÇEVRE SORUNLARI ARAŞTIRMA VE UYGULAMA MERKEZİ
		İLEŞİM ARAŞTIRMA VE UYGULAMA MERKEZİ
		GİRİŞİMCİLİK VE İŞ GELİŞTİRME UYGULAMA VE ARAŞTIRMA MERKEZİ
		KÜLTÜR-SANAT ARAŞTIRMA VE UYGULAMA MERKEZİ
		UZAKTAN EĞİTİM UYGULAMA VE ARAŞTIRMA MERKEZİ
		NÜKLEER BİLİMLER UYGULAMA VE ARAŞTIRMA MERKEZİ
		İŞ DÜNYASI İLE İŞBİRLİĞİ VE TEKNOLOJİ TRANSFERİ UYG. ARŞ.MER
		HAVACILIK UYGULAMA VE ARAŞTIRMA MERKEZİ
		BÖLÜMLER
		BİLGİ İŞLEM DAİRE BAŞKANLIĞI
Öğretim elemanı sayısının ve niteliğinin plan dönemi boyunca artırılması		
	Eğitim ve öğretim faaliyeti	
		PERSONEL DAİRE BAŞKANLIĞI
		ÖZEL KALEM (REKTÖRLÜK)
		ÖZEL KALEM (GENEL SEKRETERLİK)
		ÖĞRENCİ İŞLERİ DAİRE BAŞKANLIĞI
		SAĞLIK BİLİMLERİ ENSTİTÜSÜ
		PROF. DR. TUNCER KARPUZOĞLU ORGAN NAKLİ ENSTİTÜSÜ
		TIP FAKÜLTESİ

		DİŞ HEKİMLİĞİ FAKÜLTESİ
		KUMLUCA SAĞLIK BİLİMLERİ FAKÜLTESİ
		HEMŞİRELİK FAKÜLTESİ
		ANTALYA SAĞLIK YÜKSEKOKULU
		SAĞLIK HİZMETLERİ MESLEK YÜKSEKOKULU
		FEN BİLİMLERİ ENSTİTÜSÜ
		FEN FAKÜLTESİ
		MİMARLIK FAKÜLTESİ
		MÜHENDİSLİK FAKÜLTESİ
		ZİRAAT FAKÜLTESİ
		SU ÜRÜNLERİ FAKÜLTESİ
		TEKNİK BİLİMLER MESLEK YÜKSEKOKULU
		BİLGİ İŞLEM MERKEZİ
		TOHUMCULUK VE TARIMSAL BİYOTEKNOLOJİ ARAŞTIRMA VE UYGULAMA MERKEZİ
		DİĞER MERKEZLER
		SOSYAL BİLİMLER ENSTİTÜSÜ
		EĞİTİM BİLİMLERİ ENSTİTÜSÜ
		GÜZEL SANATLAR ENSTİTÜSÜ
		AKDENİZ UYGARLIKLARI ARAŞTIRMA ENSTİTÜSÜ
		EĞİTİM FAKÜLTESİ
		HUKUK FAKÜLTESİ
		SERİK İŞLETME FAKÜLTESİ
		İKTİSADİ VE İDARİ BİLİMLER FAKÜLTESİ
		GÜZEL SANATLAR FAKÜLTESİ
		EDEBİYAT FAKÜLTESİ
		İLETİŞİM FAKÜLTESİ
		İLÂHİYAT FAKÜLTESİ
		TURİZM FAKÜLTESİ
		SPOR BİLİMLERİ FAKÜLTESİ
		MANAVGAT TURİZM FAKÜLTESİ
		UYGULAMALI BİLİMLER FAKÜLTESİ
		DEVLET KONSERVATUARI
		YABANCI DİLLER YÜKSEKOKULU
		ELMALI MESLEK YÜKSEKOKULU

		KORKUTELİ MESLEK YÜKSEKOKULU
		SERİK MESLEK YÜKSEKOKULU
		KUMLUCA MESLEK YÜKSEKOKULU
		MANAVGAT MESLEK YÜKSEKOKULU
		FİNİKE MESLEK YÜKSEKOKULU
		SOSYAL BİLİMLER MESLEK YÜKSEKOKULU
		GÖYNÜK MUTFAK SANATLARI MESLEK YÜKSEKOKULU
		ADALET MESLEK YÜKSEKOKULU
		AVRUPA BİRLİĞİ ARAŞTIRMA VE UYGULAMA MERKEZİ
		ATATÜRK İLKELERİ VE İNKILAP TARİHİ ARAŞTIRMA VE UYGULAMA MERKEZİ
		ÇEVRE SORUNLARI ARAŞTIRMA VE UYGULAMA MERKEZİ
		İLEŞİM ARAŞTIRMA VE UYGULAMA MERKEZİ
		GİRİŞİMCİLİK VE İŞ GELİŞTİRME UYGULAMA VE ARAŞTIRMA MERKEZİ
		KÜLTÜR-SANAT ARAŞTIRMA VE UYGULAMA MERKEZİ
		UZAKTAN EĞİTİM UYGULAMA VE ARAŞTIRMA MERKEZİ
		NÜKLEER BİLİMLER UYGULAMA VE ARAŞTIRMA MERKEZİ
		İŞ DÜNYASI İLE İŞBİRLİĞİ VE TEKNOLOJİ TRANSFERİ UYG. ARŞ.MER
		HAVACILIK UYGULAMA VE ARAŞTIRMA MERKEZİ
		BÖLÜMLER
Öğrenci sayısının lisans düzeyde azaltılması, lisansüstü düzeyde artırılması		
	Eğitim ve öğretim faaliyeti	
		ÖĞRENCİ İŞLERİ DAİRE BAŞKANLIĞI
		ÖZEL KALEM (REKTÖRLÜK)

		SAĞLIK BİLİMLERİ ENSTİTÜSÜ
		PROF. DR. TUNCER KARPUZOĞLU ORGAN NAKLİ ENSTİTÜSÜ
		TIP FAKÜLTESİ
		DİŞ HEKİMLİĞİ FAKÜLTESİ
		KUMLUCA SAĞLIK BİLİMLERİ FAKÜLTESİ
		HEMŞİRELİK FAKÜLTESİ
		FEN BİLİMLERİ ENSTİTÜSÜ
		FEN FAKÜLTESİ
		MİMARLIK FAKÜLTESİ
		MÜHENDİSLİK FAKÜLTESİ
		ZİRAAT FAKÜLTESİ
		SU ÜRÜNLERİ FAKÜLTESİ
		SOSYAL BİLİMLER ENSTİTÜSÜ
		EĞİTİM BİLİMLERİ ENSTİTÜSÜ
		GÜZEL SANATLAR ENSTİTÜSÜ
		AKDENİZ UYGARLIKLARI ARAŞTIRMA ENSTİTÜSÜ
		EĞİTİM FAKÜLTESİ
		HUKUK FAKÜLTESİ
		SERİK İŞLETME FAKÜLTESİ
		İKTİSADİ VE İDARİ BİLİMLER FAKÜLTESİ
		GÜZEL SANATLAR FAKÜLTESİ
		EDEBİYAT FAKÜLTESİ
		İLETİŞİM FAKÜLTESİ
		İLAHİYAT FAKÜLTESİ
		TURİZM FAKÜLTESİ
		SPOR BİLİMLERİ FAKÜLTESİ
		MANAVGAT TURİZM FAKÜLTESİ
		UYGULAMALI BİLİMLER FAKÜLTESİ
Kalite güvence sistemlerinin üniversite genelinde yaygınlaştırılması, yönetim kalitesinin geliştirilmesi		
	Kurumsallaşma faaliyeti	
		ÜST YÖNETİM, AKADEMİK VE İDARİ BİRİMLER
		ÖZEL KALEM (GENEL SEKRETERLİK)
İnsan kaynakları yönetim sisteminin geliştirilmesi		

	Kurumsallaşma faaliyeti	ÜST YÖNETİM, AKADEMİK VE İDARİ BİRİMLER
		PERSONEL DAİRE BAŞKANLIĞI
Yönetim bilgi sistemlerinin geliştirilmesi		
	Kurumsallaşma faaliyeti	
		BİLGİ İŞLEM DAİRE BAŞKANLIĞI
		PERSONEL DAİRE BAŞKANLIĞI
		ÖZEL KALEM (GENEL SEKRETERLİK)
		BİLGİ İŞLEM MERKEZİ
Alt yapı ve fiziksel alanların geliştirilmesi		
	Yatırım faaliyeti	
		YAPI İŞLERİ VE TEKNİK DAİRE BAŞKANLIĞI
		ÖZEL KALEM (REKTÖRLÜK)
		ÖZEL KALEM (GENEL SEKRETERLİK)
		İDARİ VE MALİ İŞLER DAİRE BAŞKANLIĞI
		PERSONEL DAİRE BAŞKANLIĞI
		KÜTÜPHANE VE DOKÜMANTASYON DAİRE BAŞKANLIĞI
		SAĞLIK, KÜLTÜR VE SPOR DAİRE BAŞKANLIĞI
		BİLGİ İŞLEM DAİRE BAŞKANLIĞI
		ÖĞRENCİ İŞLERİ DAİRE BAŞKANLIĞI
		STRATEJİ GELİŞTİRME DAİRE BAŞKANLIĞI
		HUKUK MÜŞAVİRLİĞİ
		ÖZEL KALEM (İÇ DENETİM BİRİMİ BAŞKANLIĞI)
Araştırma ve geliştirme alanındaki ürün ve hizmetlerimizi tanıtmak ve etkileşimi artırmak		
	Tanıtım faaliyeti	
		ÖZEL KALEM (GENEL SEKRETERLİK)
		BİLGİ İŞLEM DAİRE BAŞKANLIĞI
		SAĞLIK BİLİMLERİ ENSTİTÜSÜ

	PROF. DR. TUNCER KARPUZOĞLU ORGAN NAKLİ ENSTİTÜSÜ
	TIP FAKÜLTESİ
	DİŞ HEKİMLİĞİ FAKÜLTESİ
	KUMLUCA SAĞLIK BİLİMLERİ FAKÜLTESİ
	HEMŞİRELİK FAKÜLTESİ
	ANTALYA SAĞLIK YÜKSEKOKULU
	SAĞLIK HİZMETLERİ MESLEK YÜKSEKOKULU
	FEN BİLİMLERİ ENSTİTÜSÜ
	FEN FAKÜLTESİ
	MİMARLIK FAKÜLTESİ
	MÜHENDİSLİK FAKÜLTESİ
	ZİRAAT FAKÜLTESİ
	SU ÜRÜNLERİ FAKÜLTESİ
	TEKNİK BİLİMLER MESLEK YÜKSEKOKULU
	BİLGİ İŞLEM MERKEZİ
	TOHUMCULUK VE TARIMSAL BİYOTEKNOLOJİ ARAŞTIRMA VE UYGULAMA MERKEZİ
	DİĞER MERKEZLER
	SOSYAL BİLİMLER ENSTİTÜSÜ
	EĞİTİM BİLİMLERİ ENSTİTÜSÜ
	GÜZEL SANATLAR ENSTİTÜSÜ
	AKDENİZ UYGARLIKLARI ARAŞTIRMA ENSTİTÜSÜ
	EĞİTİM FAKÜLTESİ
	HUKUK FAKÜLTESİ
	SERİK İŞLETME FAKÜLTESİ
	İKTİSADİ VE İDARİ BİLİMLER FAKÜLTESİ
	GÜZEL SANATLAR FAKÜLTESİ
	EDEBİYAT FAKÜLTESİ
	İLETİŞİM FAKÜLTESİ
	İLAHİYAT FAKÜLTESİ
	TURİZM FAKÜLTESİ
	SPOR BİLİMLERİ FAKÜLTESİ
	MANAVGAT TURİZM FAKÜLTESİ
	UYGULAMALI BİLİMLER FAKÜLTESİ

		DEVLET KONSERVATUARI
		YABANCI DİLLER YÜKSEKOKULU
		ELMALI MESLEK YÜKSEKOKULU
		KORKÜTELİ MESLEK YÜKSEKOKULU
		SERİK MESLEK YÜKSEKOKULU
		KUMLUCA MESLEK YÜKSEKOKULU
		MANAVGAT MESLEK YÜKSEKOKULU
		FİNİKE MESLEK YÜKSEKOKULU
		SOSYAL BİLİMLER MESLEK YÜKSEKOKULU
		GÖYNÜK MUTFAK SANATLARI MESLEK YÜKSEKOKULU
		ADALET MESLEK YÜKSEKOKULU
		AVRUPA BİRLİĞİ ARAŞTIRMA VE UYGULAMA MERKEZİ
		ATATÜRK İLKELERİ VE İNKILAP TARİHİ ARAŞTIRMA VE UYGULAMA MERKEZİ
		ÇEVRE SORUNLARI ARAŞTIRMA VE UYGULAMA MERKEZİ
		İLEŞİM ARAŞTIRMA VE UYGULAMA MERKEZİ
		GİRİŞİMCİLİK VE İŞ GELİŞTİRME UYGULAMA VE ARAŞTIRMA MERKEZİ
		KÜLTÜR-SANAT ARAŞTIRMA VE UYGULAMA MERKEZİ
		UZAKTAN EĞİTİM UYGULAMA VE ARAŞTIRMA MERKEZİ
		NÜKLEER BİLİMLER UYGULAMA VE ARAŞTIRMA MERKEZİ
		İŞ DÜNYASI İLE İŞBİRLİĞİ VE TEKNOLOJİ TRANSFERİ UYG. ARŞ.MER
		HAVACILIK UYGULAMA VE ARAŞTIRMA MERKEZİ
		BÖLÜMLER
Eğitim öğretim alanındaki ürün ve hizmetlerimizi		

tanıtmak ve etkileşimi artırmak		
	Tanıtım faaliyeti	
		ÖZEL KALEM (GENEL SEKRETERLİK)
		BİLGİ İŞLEM MERKEZİ
		BİLGİ İŞLEM DAİRE BAŞKANLIĞI
		SAĞLIK, KÜLTÜR VE SPOR DAİRE BAŞKANLIĞI
		ÖĞRENCİ İŞLERİ DAİRE BAŞKANLIĞI
		SAĞLIK BİLİMLERİ ENSTİTÜSÜ
		PROF. DR. TUNCER KARPUZOĞLU ORGAN NAKLİ ENSTİTÜSÜ
		TIP FAKÜLTESİ
		DİŞ HEKİMLİĞİ FAKÜLTESİ
		KUMLUCA SAĞLIK BİLİMLERİ FAKÜLTESİ
		HEMŞİRELİK FAKÜLTESİ
		ANTALYA SAĞLIK YÜKSEKOKULU
		SAĞLIK HİZMETLERİ MESLEK YÜKSEKOKULU
		FEN BİLİMLERİ ENSTİTÜSÜ
		FEN FAKÜLTESİ
		MİMARLIK FAKÜLTESİ
		MÜHENDİSLİK FAKÜLTESİ
		ZİRAAT FAKÜLTESİ
		SU ÜRÜNLERİ FAKÜLTESİ
		TEKNİK BİLİMLER MESLEK YÜKSEKOKULU
		DİĞER MERKEZLER
		SOSYAL BİLİMLER ENSTİTÜSÜ
		EĞİTİM BİLİMLERİ ENSTİTÜSÜ
		GÜZEL SANATLAR ENSTİTÜSÜ
		AKDENİZ UYGARLIKLARI ARAŞTIRMA ENSTİTÜSÜ
		EĞİTİM FAKÜLTESİ
		HUKUK FAKÜLTESİ
		SERİK İŞLETME FAKÜLTESİ
		İKTİSADİ VE İDARİ BİLİMLER FAKÜLTESİ
		GÜZEL SANATLAR FAKÜLTESİ
		EDEBİYAT FAKÜLTESİ



		İLETİŞİM FAKÜLTESİ
		İLAHİYAT FAKÜLTESİ
		TURİZM FAKÜLTESİ
		SPOR BİLİMLERİ FAKÜLTESİ
		MANAVGAT TURİZM FAKÜLTESİ
		UYGULAMALI BİLİMLER FAKÜLTESİ
		YABANCI DİLLER YÜKSEKOKULU
		ELMALI MESLEK YÜKSEKOKULU
		KORKUTELİ MESLEK YÜKSEKOKULU
		SERİK MESLEK YÜKSEKOKULU
		KUMLUCA MESLEK YÜKSEKOKULU
		MANAVGAT MESLEK YÜKSEKOKULU
		SOSYAL BİLİMLER MESLEK YÜKSEKOKULU
		GÖYNÜK MUTFAK SANATLARI MESLEK YÜKSEKOKULU
		ADALET MESLEK YÜKSEKOKULU
		İLEŞİM ARAŞTIRMA VE UYGULAMA MERKEZİ
		BÖLÜMLER
		DEVLET KONSERVATUARI
Sağlık alanındaki ürün ve hizmetlerimizi topluma tanıtmak ve etkileşimi artırmak		
	Tanıtım faaliyeti	
		UYGULAMA VE ARAŞTIRMA HASTANESİ
		TIP FAKÜLTESİ
		HEMŞİRELİK FAKÜLTESİ
		DİŞ HEKİMLİĞİ FAKÜLTESİ
		ANTALYA SAĞLIK YÜKSEKOKULU
		SAĞLIK HİZMETLERİ MESLEK YÜKSEKOKULU
		ORGAN NAKLİ UYGULAMA VE ARAŞTIRMA HASTANESİ
		FİZİK TEDAVİ VE REHABİLİTASYON HASTANESİ

		SAĞLIK BİLİMLERİ ENSTİTÜSÜ
		PROF. DR. TUNCER KARPUZOĞLU ORGAN NAKLİ ENSTİTÜSÜ
		EDEBİYAT FAKÜLTESİ
		İLEŞİM ARAŞTIRMA VE UYGULAMA MERKEZİ
		DİĞER MERKEZLER
Kültür, sanat ve spor alanındaki ürün ve hizmetlerimizi topluma tanıtmak, etkileşimi sağlamak ve artırmak		
	Tanıtım faaliyeti	
		ÖZEL KALEM (GENEL SEKRETERLİK)
		SAĞLIK, KÜLTÜR VE SPOR DAİRE BAŞKANLIĞI
		BİLGİ İŞLEM MERKEZİ
		BİLGİ İŞLEM DAİRE BAŞKANLIĞI
		İLEŞİM ARAŞTIRMA VE UYGULAMA MERKEZİ
		KÜLTÜR-SANAT ARAŞTIRMA VE UYGULAMA MERKEZİ
		DİĞER MERKEZLER
		SAĞLIK BİLİMLERİ ENSTİTÜSÜ
		PROF. DR. TUNCER KARPUZOĞLU ORGAN NAKLİ ENSTİTÜSÜ
		TIP FAKÜLTESİ
		DİŞ HEKİMLİĞİ FAKÜLTESİ
		KUMLUCA SAĞLIK BİLİMLERİ FAKÜLTESİ
		HEMŞİRELİK FAKÜLTESİ
		ANTALYA SAĞLIK YÜKSEKOKULU
		SAĞLIK HİZMETLERİ MESLEK YÜKSEKOKULU
		FEN BİLİMLERİ ENSTİTÜSÜ
		FEN FAKÜLTESİ
		MİMARLIK FAKÜLTESİ
		MÜHENDİSLİK FAKÜLTESİ
		ZİRAAT FAKÜLTESİ
		SU ÜRÜNLERİ FAKÜLTESİ

		TEKNİK BİLİMLER MESLEK YÜKSEKOKULU
		SOSYAL BİLİMLER ENSTİTÜSÜ
		EĞİTİM BİLİMLERİ ENSTİTÜSÜ
		GÜZEL SANATLAR ENSTİTÜSÜ
		AKDENİZ UYGARLIKLARI ARAŞTIRMA ENSTİTÜSÜ
		EĞİTİM FAKÜLTESİ
		HUKUK FAKÜLTESİ
		SERİK İŞLETME FAKÜLTESİ
		İKTİSADİ VE İDARİ BİLİMLER FAKÜLTESİ
		GÜZEL SANATLAR FAKÜLTESİ
		EDEBİYAT FAKÜLTESİ
		İLETİŞİM FAKÜLTESİ
		İLAHİYAT FAKÜLTESİ
		TURİZM FAKÜLTESİ
		SPOR BİLİMLERİ FAKÜLTESİ
		MANAVGAT TURİZM FAKÜLTESİ
		UYGULAMALI BİLİMLER FAKÜLTESİ
		YABANCI DİLLER YÜKSEKOKULU
		ELMALI MESLEK YÜKSEKOKULU
		KORKUTELİ MESLEK YÜKSEKOKULU
		SERİK MESLEK YÜKSEKOKULU
		KUMLUCA MESLEK YÜKSEKOKULU
		MANAVGAT MESLEK YÜKSEKOKULU
		FİNİKE MESLEK YÜKSEKOKULU
		SOSYAL BİLİMLER MESLEK YÜKSEKOKULU
		GÖYNÜK MUTFAK SANATLARI MESLEK YÜKSEKOKULU
		ADALET MESLEK YÜKSEKOKULU
		BÖLÜMLER
		DEVLET KONSERVATUARI
Topluma katkı alanındaki ürün ve hizmetlerimizi tanıtmak ve etkileşimi artırmak		

	Tanıtım faaliyeti	
		ÖZEL KALEM (GENEL SEKRETERLİK)
		BİLGİ İŞLEM MERKEZİ
		BİLGİ İŞLEM DAİRE BAŞKANLIĞI
		İLEŞİM ARAŞTIRMA VE UYGULAMA MERKEZİ
		DİĞER MERKEZLER
		İŞ DÜNYASI İLE İŞBİRLİĞİ VE TEKNOLOJİ TRANSFERİ UYG. ARŞ.MER
		ÇEVRE SORUNLARI ARAŞTIRMA VE UYGULAMA MERKEZİ
		GİRİŞİMCİLİK VE İŞ GELİŞTİRME UYGULAMA VE ARAŞTIRMA MERKEZİ
		UZAKTAN EĞİTİM UYGULAMA VE ARAŞTIRMA MERKEZİ
		SAĞLIK BİLİMLERİ ENSTİTÜSÜ
		PROF. DR. TUNCER KARPUSOĞLU ORGAN NAKLİ ENSTİTÜSÜ
		TIP FAKÜLTESİ
		DİŞ HEKİMLİĞİ FAKÜLTESİ
		KUMLUCA SAĞLIK BİLİMLERİ FAKÜLTESİ
		HEMŞİRELİK FAKÜLTESİ
		ANTALYA SAĞLIK YÜKSEKOKULU
		SAĞLIK HİZMETLERİ MESLEK YÜKSEKOKULU
		FEN BİLİMLERİ ENSTİTÜSÜ
		FEN FAKÜLTESİ
		MİMARLIK FAKÜLTESİ
		MÜHENDİSLİK FAKÜLTESİ
		ZİRAAT FAKÜLTESİ
		SU ÜRÜNLERİ FAKÜLTESİ
		TEKNİK BİLİMLER MESLEK YÜKSEKOKULU
		SOSYAL BİLİMLER ENSTİTÜSÜ
		EĞİTİM BİLİMLERİ ENSTİTÜSÜ
		GÜZEL SANATLAR ENSTİTÜSÜ
		AKDENİZ UYGARLIKLARI ARAŞTIRMA ENSTİTÜSÜ
		EĞİTİM FAKÜLTESİ

	HUKUK FAKÜLTESİ
	SERİK İŞLETME FAKÜLTESİ
	İKTİSADİ VE İDARİ BİLİMLER FAKÜLTESİ
	GÜZEL SANATLAR FAKÜLTESİ
	EDEBİYAT FAKÜLTESİ
	İLETİŞİM FAKÜLTESİ
	İLAHİYAT FAKÜLTESİ
	TURİZM FAKÜLTESİ
	SPOR BİLİMLERİ FAKÜLTESİ
	MANAVGAT TURİZM FAKÜLTESİ
	UYGULAMALI BİLİMLER FAKÜLTESİ
	YABANCI DİLLER YÜKSEKOKULU
	ELMALI MESLEK YÜKSEKOKULU
	KORKUTELİ MESLEK YÜKSEKOKULU
	SERİK MESLEK YÜKSEKOKULU
	KUMLUCA MESLEK YÜKSEKOKULU
	MANAVGAT MESLEK YÜKSEKOKULU
	FİNİKE MESLEK YÜKSEKOKULU
	SOSYAL BİLİMLER MESLEK YÜKSEKOKULU
	GÖYNÜK MUTFAK SANATLARI MESLEK YÜKSEKOKULU
	ADALET MESLEK YÜKSEKOKULU
	BÖLÜMLER
	DEVLET KONSERVATUARI



**ANTALYA 2017**