

**AKDENİZ ÜNİVERSİTESİ**  
**SOSYOLOJİ BÖLÜMÜNE**  
**HOŞGELDİNİZ!**

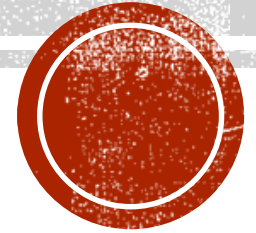

# BÖLÜM HAKKINDA

- 1998 yılında kurulan Akdeniz Üniversitesi Sosyoloji Bölümü, 2001-2002 eğitim öğretim yılından beri öğrenci almaktadır.
- Bölümümüz dört anabilim dalından oluşmaktadır. Bunlar:
  1. Genel Sosyoloji ve Metodoloji,
  2. Kurumlar Sosyolojisi,
  3. Uygulamalı Sosyoloji,
  4. Toplumsal Yapı ve Değişme



# AKADEMİK KADRO

## ■ Prof. Dr. Sevinç Güçlü (Bölüm Başkanı)

### ■ Eğitim Bilgileri

- ✓ Doktora, EGE ÜNİVERSİTESİ, Sosyal Bilimler Enstitüsü, Kurumlar Sosyolojisi, 1985-1989
- ✓ Yüksek Lisans, EGE ÜNİVERSİTESİ, Sosyal Bilimler Enstitüsü, Kurumlar Sosyolojisi, 1982-1984
- ✓ Lisans, EGE ÜNİVERSİTESİ, Edebiyat Fakültesi, Sosyoloji, 1978-1982

### ■ Araştırma Alanları

- ✓ Aile Sosyolojisi
- ✓ Köy, Kent, Göç ve Gecekondu Sosyolojisi
- ✓ Sağlık ve Beden Sosyolojisi
- ✓ Sosyoloji Kuramları, Tarihi ve Metodolojisi
- ✓ Din, Bilgi ve Kültür Sosyolojisi



### **Verdiği Dersler:**

- Sosyal Antropoloji
- Edebiyat Sosyolojisi
- Kent Sosyolojisi
- Çağdaş Sosyolojik Teorileri
- Türkiye'nin Toplumsal Yapısı
- Din Sosyolojisi



# AKADEMİK KADRO

## ■ Prof. Dr. Nurşen Adak

### ■ Eğitim Bilgileri

- Doktora, EGE ÜNİVERSİTESİ, Sosyal Bilimler Enstitüsü, Uygulamalı Sosyoloji Anabilimdalı, 1995-2001
- Yüksek Lisans, EGE ÜNİVERSİTESİ, Sosyal Bilimler Enstitüsü, Uygulamalı Sosyoloji Anabilimdalı, 1992-1995
- Lisans, EGE ÜNİVERSİTESİ, Edebiyat Fakültesi, Sosyoloji Bölümü, 1988-1992

### ■ Araştırma Alanları

- Sağlık ve Beden Sosyolojisi
- Toplumsal Cinsiyet ve Kadın Araştırmaları
- Aile Sosyolojisi
- Köy, Kent, Göç ve Gecekondu Sosyolojisi



### Verdiği Dersler:

- Kurumlar Sosyolojisi
- Aile Sosyolojisi
- Toplumsal Cinsiyet ve Kadın Çalışmaları
- Sosyal Problemler
- Medikal Sosyoloji



# AKADEMİK KADRO

## ■ Prof. Dr. Suat Kolukırık

### ■ Eğitim Bilgileri

- Post Doktora, University of Utah, Siyaset Bilimi, Ortadoğu Araştırmaları Merkezi, ABD, 2008-2009
- Doktora, EGE ÜNİVERSİTESİ, Sosyal Bilimler Enstitüsü, Kurumlar Sosyolojisi Anabilim Dalı, 1999-2004
- Yüksek Lisans, SÜLEYMAN DEMİREL ÜNİVERSİTESİ, Sosyal Bilimler Enstitüsü, Sosyoloji Anabilim Dalı, 1996-1998
- Lisans, İNÖNÜ ÜNİVERSİTESİ, Fen Edebiyat Fakültesi, Sosyoloji Bölümü, 1992-1996

### ■ Araştırma Alanları

- Köy, Kent, Göç ve Gecekondu Sosyolojisi
- Siyaset Sosyolojisi
- Sosyal Hareketler ve Kimlikler Sosyolojisi



### **Verdiği Dersler:**

- Siyaset Sosyolojisi
- Sivil Toplum ve Demokrasi
- Dijital Sosyoloji
- Göç Sosyolojisi



# AKADEMİK KADRO

## ■ Prof. Dr. Gönül Demez

### ■ Eğitim Bilgileri

- Doktora, MARMARA ÜNİVERSİTESİ, Sosyal Bilimler Enstitüsü, İletişim Bilimleri, 2000-2004
- Yüksek Lisans, MİMAR SİNAN GÜZEL SANATLAR ÜNİVERSİTESİ, Sosyal Bilimler Enstitüsü, Genel Sosyoloji ve Metodoloji, 1993-1998
- Lisans, MİMAR SİNAN GÜZEL SANATLAR ÜNİVERSİTESİ, Fen/Edebiyat Fakültesi, Sosyoloji, 1989-1993

### ■ Araştırma Alanları

- Kültürel Çalışmalar
- Beden Sosyolojisi
- İletişim, Medya ve Popüler Kültür
- Suç ve Denetimli Serbestlik



**Verdiği Dersler:**  
-Sosyolojiye Giriş  
-İletişim Sosyolojisi  
-Popüler Kültür



# AKADEMİK KADRO

## ■ Doç. Dr. Elife Kart

### ■ Eğitim Bilgileri

- Doktora, EGE ÜNİVERSİTESİ, SOSYAL BİLİMLER ENSTİTÜSÜ, Sosyoloji Bölümü, 2000-2010
- Yüksek Lisans, SELÇUK ÜNİVERSİTESİ, SOSYAL BİLİMLER ENSTİTÜSÜ, Sosyoloji Bölümü, 1995-1999
- Lisans, SELÇUK ÜNİVERSİTESİ, Edebiyat Fakültesi , Sosyoloji Bölümü, 1991-1995

### ■ Araştırma Alanları

- Küreselleşme ve Yoksulluğun Yeni Görünümleri
- Çalışma Sosyolojisi
- Yeni İletişim Teknolojileri
- Yeni Üretim Biçimleri ve İş Gücü
- Neo-liberal Politikalar ve Yeni Eşitsizlikler



### **Verdiği Dersler:**

- Sosyoloji Tarihi
- Endüstri Sosyolojisi
- Postmodern Sosyoloji



# AKADEMİK KADRO

## ■ Doç. Dr. Hasan Hüseyin Aygöl

### ■ Eğitim Bilgileri

- Doktora, SÜLEYMAN DEMİREL ÜNİVERSİTESİ, Sosyal Bilimler Enstitüsü, Felsefe ve Din Bilimleri/Din Sosyolojisi ABD, 2008-2012
- Yüksek Lisans, SÜLEYMAN DEMİREL ÜNİVERSİTESİ, Sosyal Bilimler Enstitüsü, Sosyoloji Bölümü, 2005-2008
- Lisans, SÜLEYMAN DEMİREL ÜNİVERSİTESİ, Fen-Edebiyat Fakültesi, Sosyoloji Bölümü, 2000-2004

### ■ Araştırma Alanları

- Kurumlar Sosyolojisi
- Din Sosyolojisi
- Din, İktisat Ve Zihniyet İlişkileri
- Sekülerleşme Ve Türkiye'deki Laiklik Tartışmaları
- Yeni Dini Hareketler
- Göç ve Mülteci Krizi



**Verdiği Dersler:**  
-Ekonomik Sosyoloji  
-Sosyal Tabakalaşma  
-Çevre Sosyolojisi  
-Bilgi Sosyolojisi





# AKADEMİK KADRO

## ■ Doç. Dr. Özden ÖZBAY (1. sınıf danışmanı)

### ■ Eğitim Bilgileri

- Doktora, SÜLEYMAN DEMİREL ÜNİVERSİTESİ, Orta Doğu Teknik Üniversitesi, Fen-Edebiyat, Sosyoloji, 1999 – 2002
- Yüksek Lisans, University of Colorado at Denver, Arts And Sciences, Sosyoloji, Amerika Birleşik Devletleri, 1996 - 1997
- Lisans, Sivas Cumhuriyet Üniversitesi, Fen-Edebiyat, Sosyoloji, Türkiye, 1985 – 1989

### ■ Araştırma Alanları

- Sosyal ve Beşeri Bilimler
- Sosyoloji
- Uygulamalı Sosyoloji
- Sosyal Bilimlerde Araştırma Yöntemleri



**Verdiği Dersler:**  
-Sosyal Bilimlerde  
Bilgisayar Destekli  
Nicel Veri Analizi  
-Nitel Araştırma  
Yöntemleri  
-Suç Sosyolojisi



# AKADEMİK KADRO

## ■ Dr. Öğr. Üyesi Gökhan V. Köktürk

### ■ Eğitim Bilgileri

- Doktora, HACETTEPE ÜNİVERSİTESİ, Sosyal Bilimler Enstitüsü, Sosyoloji Anabilim Dalı, 1999-2005
- Yüksek Lisans, HACETTEPE ÜNİVERSİTESİ, Sosyal Bilimler Enstitüsü, Sosyoloji Anabilim Dalı, 1996-1999
- Lisans, HACETTEPE ÜNİVERSİTESİ, Edebiyat Fakültesi, Sosyoloji, 1992-1996

### ■ Araştırma Alanları

- Sosyoloji Kuramları, Tarihi ve Metodolojisi
- Türk Sosyolojisi
- Sosyolojide Nitel Ve Nicel Araştırma Stratejiler
- Görsel Sosyoloji



### **Verdiği Dersler:**

- Sosyolojide Alan Araştırma Teknikleri
- Sosyal Bilimlerde Nitel Veri Analizi
- Sosyolojide Yöntem
- Türk Sosyologları



# AKADEMİK KADRO

## ■ Dr. Öğr. Üyesi Özge Zeybekoğlu Akbaş

### ■ Eğitim Bilgileri

- Doktora, AKDENİZ ÜNİVERSİTESİ, Sosyal Bilimler Enstitüsü, Sosyoloji Anabilim Dalı, 2009-2013
- Yüksek Lisans, AKDENİZ ÜNİVERSİTESİ, Sosyal Bilimler Enstitüsü, Sosyoloji Anabilim Dalı, 2006-2009
- Ön Lisans, ANADOLU ÜNİVERSİTESİ, Açıköğretim Fakültesi, Halkla İlişkiler Bölümü, 2004-2006
- Lisans, AKDENİZ ÜNİVERSİTESİ, Fen-Edebiyat Fakültesi, Sosyoloji Bölümü, 2002-2006

### ■ Araştırma Alanları

- Toplumsal Yapı ve Değişme
- Kurumlar Sosyolojisi
- Toplumsal Cinsiyet
- Babalık



### Verdiği Dersler:

- Köy Sosyolojisi
- Turizm Sosyolojisi
- Toplumsal Değişme
- Demografi



# AKADEMİK KADRO

## ■ Dr. Öğr. Üyesi Aylin Çiçekli

### ■ Eğitim Bilgileri

- Doktora, Van Yüzüncü Yıl Üniversitesi, Edebiyat Fakültesi, Sosyoloji, Türkiye, 2014 - 2019
- Yüksek Lisans, Southampton Institute, Social Sciences, Sociology And Social Research, İngiltere, 2010 – 2011
- Yüksek Lisans, Kırıkkale Üniversitesi, Sosyal Bilimler Enstitüsü, Felsefe, Türkiye, 2008 - 2014
- Lisans, Kırıkkale Üniversitesi, Edebiyat Fakültesi, Sosyoloji, Türkiye, 2004 - 2008

### ■ Araştırma Alanları

- Sosyal ve Beşeri Bilimler
- Göç, Kültür, Kimlik
- Aile Sosyolojisi



### Verdiği Dersler:

- Kültür Sosyolojisi
- Ekonomik Sosyoloji
- Kimlikler Sosyolojisi
- Sosyal ve Beşeri Bilimler Sosyoloji
- Uluslararası Göç ve Aile



# AKADEMİK KADRO

## ■ Arş. Gör. Merve Suzan Ilık Bilben

### ■ Eğitim Bilgileri

- Doktora, AKDENİZ ÜNİVERSİTESİ, Sosyal Bilimler Enstitüsü, Sosyoloji, 2017-devam ediyor
- Yüksek Lisans, AKDENİZ ÜNİVERSİTESİ, Edebiyat Fakültesi, Sosyoloji, 2013-2017
- Lisans, İSTANBUL TİCARET ÜNİVERSİTESİ, Ticari Bilimler Fakültesi, Uluslararası Ticaret, 2007-2011

### ■ Araştırma Alanları

- Ekoloji ve İklim Değişikliği
- Göç, Kültür, Kimlik
- Toplumsal Yapı ve Değişme



# AKADEMİK KADRO

## ■ Arş. Gör. Birtan Bozlu

### ■ Eğitim Bilgileri

- Doktora, AKDENİZ ÜNİVERSİTESİ, Sosyal Bilimler Enstitüsü, Sosyoloji, 2018-devam ediyor
- Yüksek Lisans, AKDENİZ ÜNİVERSİTESİ, Sosyal Bilimler Enstitüsü, Sosyoloji, 2015-2018
- Lisans, İZMİR EKONOMİ ÜNİVERSİTESİ, Fen-Edebiyat Fakültesi, Sosyoloji, 2010-2015

### ■ Araştırma Alanları

- Sosyoloji Kuramları, Tarihi ve Metodolojisi
- Spor Sosyolojisi
- Kent Sosyolojisi



# AKADEMİK KADRO

## ■ Arş. Gör. Elif Gün

### ■ Eğitim Bilgileri

- Doktora, Akdeniz Üniversitesi, Sosyal Bilimler Üniversitesi, Sosyoloji, 2019-devam ediyor
- Yüksek Lisans, EGE ÜNİVERSİTESİ, Sosyal Bilimler Enstitüsü, Sosyoloji, 2016-2019
- Lisans, EGE ÜNİVERSİTESİ, Edebiyat, Sosyoloji, 2011-2016
- Lisans Yandal, EGE ÜNİVERSİTESİ, Edebiyat, Psikoloji, 2013-2015

### ■ Araştırma Alanları

- Kurumlar Sosyolojisi
- Suç Sosyolojisi



# BÖLÜM SEKRETERİMİZ:

- Pelin Asilkan





# EDEBİYAT FAKÜLTESİ KALİTE YÖNETİM SİSTEMİ SOSYOLOJİ BÖLÜMÜ FEDEK AKREDİTASYONU

## ■ Öğrenci Kurulu

Ad-Soyad	Programı
<b>Ceren Huriye ÇELİK</b>	Lisans
<b>Hatice TATLIPINAR</b>	Lisans
<b>Ahmetcan KEMANELER</b>	Lisans
<b>Reyhan EREN</b>	Lisans
<b>Nihal YALÇIN</b>	Yüksek Lisans
<b>Aslıhan ULU</b>	Doktora

## ■ İç ve Dış Paydaş Danışma Komisyonu

**Prof. Dr. Sevinç GÜÇLÜ**

**Doç. Dr. Gökhan V. KÖKTÜRK**

**Arş. Gör. M. Suzan İLİK BİLBEN**

**Öğr. Gör. Merve HARBELİOĞLU**

**Sosyolog Selim CANKURTARAN**



# KALİTE YÖNETİM SİSTEMİ KAPSAMINDA DANIŞMA KURULLARI

## ■ Dış Paydaş Kurulu

AD-SOYAD	KURUM
SELİM CANKURTARAN	ADALET BAKANLIĞI DENETİMLİ SERBESTLİK ANTALYA İL MÜDÜRLÜĞÜ
CANSU DURSUN	ANT PLUS EĞİTİM KURUMU
FUNDA ALPASLAN TALAY	ANTALYA BÜYÜKŞEHİR BELEDİYESİ
MERVE HARBELİOĞLU	AKEV ÜNİVERSİTESİ
ÖZLEM KARACA	TUİK ANTALYA
MİRAY BAYRAK	REGNUM HOTELLERİ İNSAN KAYNAKLARI
ENGİN EREN	AİLE VE SOSYAL HİZMETLER ANTALYA İL MÜDÜRLÜĞÜ
AYSUN OCAK	ANTALYA GÖÇ İDARESİ
FADİME SEVİMLİ	ANTALYA EĞİTİM VE ARAŞTIRMA HASTANESİ

## ■ Mezun Kurulu

AD-SOYAD	MEZUNİ YET YILI	ÇALIŞTIĞI KURUM	POZİSYON
MELDA ŞAŞMAZ ŞEN	2013	Antalya Kadın Konukevi	Sosyolog
SERDAR PAK	2018	Antalya-Kepez Sosyal Hizmet merkezi	Sosyolog
AKİF CİRİT	2012	Antalya Aile, Çalışma ve Sosyal Hizmetler İl Müdürlüğü	Sosyolog
BEGÜM KÖSE	2005	M.E.B.	Felsefe Grubu Öğretmeni
BARAN FİDAN	2017	T.C. Sağlık Bakanlığı	Sosyal Hizmet Görevlisi
BAŞAK BAYHAN	2019	Akdeniz Üniversitesi	Araştırma Görevlisi
CEREN TIRIN	2013	Antalya-Muratpaşa Sosyal Hizmet Merkezi	Sosyolog



# FAKÜLTE YÖNETİMİ

- Dekan: Prof. Dr. Mustafa Ertürk



Dekan Yrd.: Doç. Dr. Güven DİNÇ

- Dekan Yrd.: Dr. Öğr. Üyesi Aylin ÇİÇEKLi



Fakülte Sekreteri: Alaattin Yücel



# ÖĞRENCİ İŞLERİ

- 4. Kat-Sosyoloji Bölüm Sekreterliği Odası
- Çalışma Saatleri: 08.30-17.30
- PERSONEL: Pelin ASILKAN
- Öğrenci Belgesi, Transkript vb. belgeleri Öğrenci Bilgi Sistemi (OBS) sisteminden hangi belgeyi almak istiyorsanız talepte bulunarak Pelin ASILKAN'dan alabilirsiniz. Ayrıca e-devlet üzerinde de temin edebilirsiniz.
- Üniversitemizde kullanılan edurom kullanıcı adı ve şifrenizi <http://ekampus.akdeniz.edu.tr/hesap/sifre.aspx> adresinden alabilirsiniz.
- Akademik Takvim, öğrencinin bir akademik yıl için kullanacağı bir zamanlama rehberidir. Akademik Takvime <http://oidb.akdeniz.edu.tr/akademik-takvim/> adresinden ulaşabilirsiniz.
- Daha önce başka üniversiteden alınan derslerden muafiyet talepleri; öğrencinin Üniversiteye ilk kaydında ya da derslerin başlamasını takip eden beşinci iş günü dâhil yapılır. Süresi içerisinde muafiyet talebinde bulunmayan öğrenci ilgili dönemin tüm derslerinden sorumludur.



# DERSLER-SINAVLAR

- Fakülte Web Sayfası: Ders Programı-Katalog-Müfredat-Ders Bilgi Paketleri
- 30 AKTS X 8 Dönem = 240 AKTS (Avrupa Kredi Transfer Sistemi)
- Öğrencinin yükseltme amaçlı olarak alınan, önceki yarıyıl/yılda devam koşulu yerine getirilmiş veya devamsızlıktan başarısız olunan ve daha önce almadığı dersler dâhil, alınan tüm derslerin AKTS kredilerinin toplamı her bir yarıyıl için 50 AKTS kredi değerini ve haftalık 40 ders saatini geçemez.
- Alt yarıyıldaki tüm dersleri alıp başarmak koşuluyla GANO'nuz 3.00 ve üzerinde ise bir üst yarıyıldan ders alabilirsiniz.
- Devam Zorunluluğu: %70
- Formasyon Eğitimi için 16 AKTS Felsefe, 16 AKTS Psikoloji, 8 AKTS Mantık
- Bu dersler: Psikolojiye Giriş, Felsefeye Giriş, Klasik Mantık, Öğrenme Psikolojisi, Felsefe Tarihi I, Sosyal Psikoloji, Felsefe Tarihi II (Seç), Gelişim Psikolojisi (Seç), Modern Mantık (Seç) ve Sanat Felsefesi (Seç)

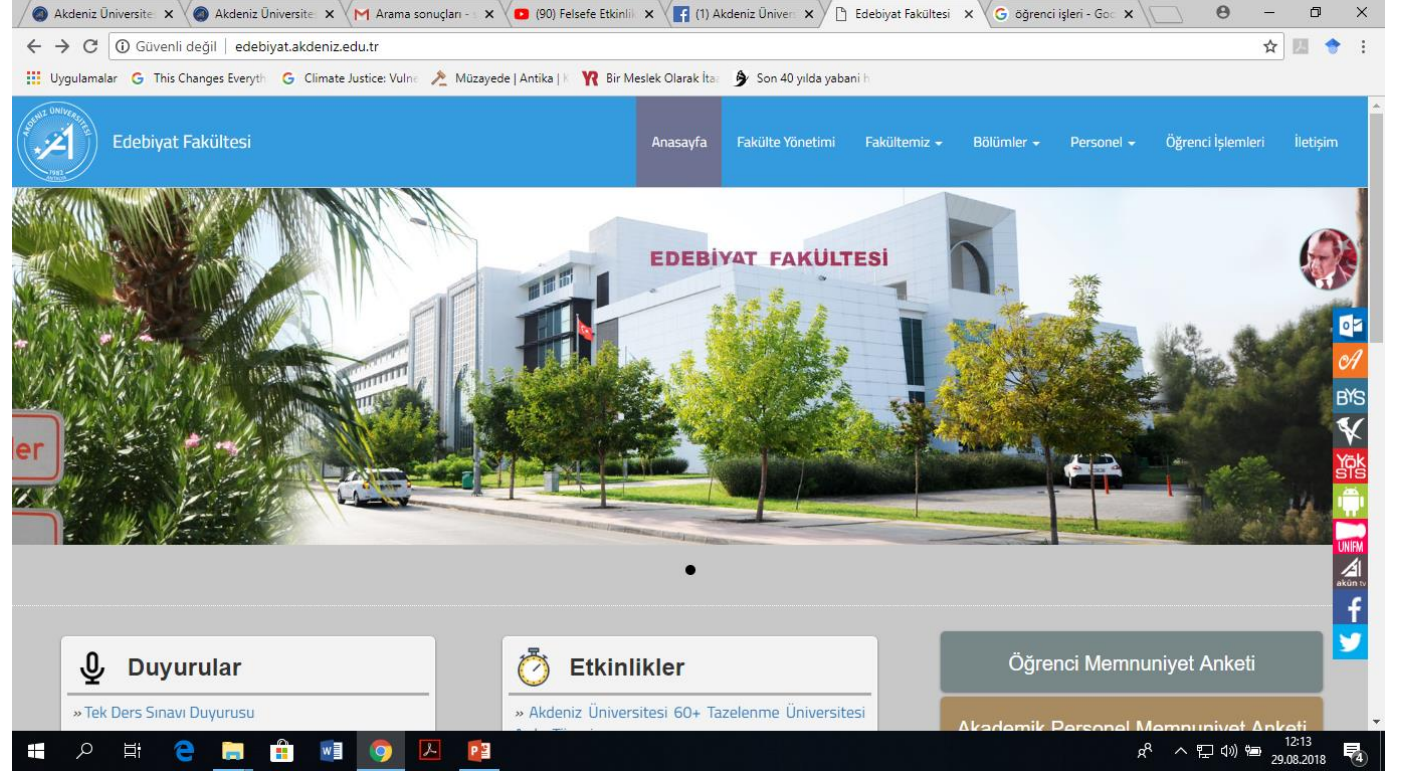

5i dersleri uzaktan eğitim yoluyla verilmektedir. Ayrıntılı bilgilere sınıf danışmanınızdan, fakültemiz web sitesindeki duyurulardan veya aşağıdaki linkten ulaşabilirsiniz.

<http://akuzem.akdeniz.edu.tr/e-ogrenme/e-ogrenme-rehberi/>



# UZAKTAN EĞİTİM UYGULAMA VE ARAŞTIRMA MERKEZİ (AKUZEM)

← → ↻ 🏠 ⚠️ Güvenli değil | akuzem.akdeniz.edu.tr ☆ 📄 📧 📧 📧 📧 📧 📧

## Duyurular & Etkinlikler

9 Eylül 2021 Perşembe 2021-2022 Eğitim Öğretim Yılı Güz Dönemi AKUZEM Tezsiz YL Programları Kayıt İşlemleri

6 Eylül 2021 Pazartesi 2021-2022 Eğitim Öğretim Yılı Güz Dönemi AKUZEM Ön Lisans Programları Kayıt İşlemleri

## Hızlı Erişim

 MS TEAMS GİRİŞ

 Uzaktan Öğretim Destek

 Akademik Takvim

 AKUZEM Y. Lisans Programları

 AKUZEM Ön Lisans Programları

 AKUZEM Sertifika Programları

 Mobil Uygulamalar

 Formlar

 İletişim Formu



# DERSLER-SINAVLAR

- Vize %30
- Kısa sınav/Ödev %10
- Final %60
- Bütünlemeler
- Mazeret Sınavları
- Yaz Okulu: YOK
- Ara sınavlara ve yarıyıl sonu sınavlarına giremeyen öğrenciler <http://edebiyat.akdeniz.edu.tr/formlar/> adresinden Mazeret Sınavı Başvuru Formu doldurarak giremedikleri sınavlar için mazeret süreleri bitiminden itibaren en geç 5 iş günü içerisinde ilgili birime dilekçe ve belge ile yazılı olarak Fakülte öğrenci işlerine başvurur. Mazeretleri kabul edilen öğrenciler sınav haklarını bölüm tarafından belirlenen tarihler arasında kullanır.
- Geçme Notu: 100 üzerinden 60
- GANO: Genel Ağırlıklı Not Ortalaması – 1.80 sınıf tekrarı
- GANO; ilgili derslerden alınmış harfli başarı notlarının, her birinin karşılığı olan başarı katsayılarının, o dersin AKTS kredisi ile çarpılarak bulunan sayıların toplamının, aynı derslerin AKTS kredi toplamına bölünmesiyle bulunur.
- Öğrencinin başarı/başarısızlık durumu her yıl/yarıyıl sonunda GANO hesaplanarak belirlenir. GANO'su 2.00 ve üzerinde olan öğrenci başarılıdır. GANO'su 2.00'ın altına düşen öğrenci başarısızdır, bu durumdaki öğrencilere akademik yetersizlik uyarısı yapılır.



- GANO= 1.80 altına düşerse sınıf tekrarı
- Mezuniyet: Koşullu geçer not yoksa 2.00  
DC varsa 2.25  
DD varsa 2.50







# ÖĞRENCİ DEĞİŞİM PROGRAMLARI

- **Erasmus+ Programı:** Almanya, Fransa ve Polonya
- **Koordinatör:** Dr. Öğr. Üyesi Hasan Hüseyin Aygül-Arş. Gör. Elif Gün
- **Mevlana Değişim Programı:** Kazakistan, Kırgızistan, Japonya, Rusya, Sudan, Bosna Hersek, Gürcistan-Arş. Gör. Birtan Bozlu
- **Koordinatör:** Doç. Dr. Elife Kart
- **Farabi Değişim Programı** (Türk Üniversiteleri arasındaki hareketlilik programı)-Araş. Gör. Birtan BOZLU
- **Koordinatör:** Dr. Öğr. Üyesi: Özge Zeybekoğlu Akbaş
- Detaylı bilgi için “Uluslar arası ilişkiler” ofisinin web sitesini (<http://uio.akdeniz.edu.tr/tr>) ziyaret ediniz.



# GELENEKSEL LİSANS VE LİSANSÜSTÜ SEMİNER GÜNLERİ

AKDENİZ ÜNİVERSİTESİ  
23-24 Mayıs  
**SOSYOLOJİ**  
**LİSANS VE LİSANSÜSTÜ**



23 Mayıs Pazartesi  
Kasgarlı Mahmut Salonu

1. Oturum (10.00-11.45): Toplumsal Cinsiyet, Cinsel İstismar, Şiddet ve Hayvan Hakları

Konuşmacılar:  
Alara Sensoy  
Rasime Özadalı  
Dilara Karahan  
Sezer Efe  
Tuba Kazdalı

2. Oturum (14.00-15.45): Sosyolojik Açılımlar

Konuşmacılar:  
Çağlar Yaşlımsız  
Özgür Öztürk  
Miray Okay  
Büşra Karakoç  
Gökçe Çelik

AKDENİZ ÜNİVERSİTESİ  
23-24 Mayıs  
**SOSYOLOJİ**  
**LİSANS VE LİSANSÜSTÜ**

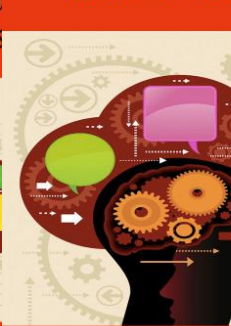

09 Mayıs Salı  
Prof. Dr. Erol GÜNGÖR

1. Oturum (09.00-11.45): Etnisite, Suç ve Sosyal

Katılımcılar:  
Gizem Senem  
Merve Kaba  
Ceylan Yaşar  
Tutku Karakay  
Gamze Şenyaylı  
Dilşad Karakur

2. Oturum (13.30-16.30): Gençlik, Yaşlılık

Katılımcılar:  
Zeynep Çolak  
Emin Boyacı  
Burçin Kayalı  
Elom Lawson  
Fethullah Mahmut  
Gökçe Çelik  
Serap Karakay  
Çağdaş Can Tel

AKDENİZ ÜNİVERSİTESİ  
23-24 Mayıs  
**SOSYOLOJİ**  
**LİSANS VE LİSANSÜSTÜ**

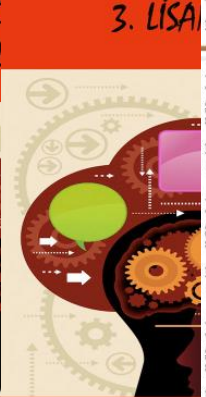

09 Mayıs Salı  
Prof. Dr. Erol GÜNGÖR

1. Oturum (09.00-11.45): Etnisite, Suç ve Sosyal

Katılımcılar:  
Gizem Senem  
Merve Kaba  
Ceylan Yaşar  
Tutku Karakay  
Gamze Şenyaylı  
Dilşad Karakur

2. Oturum (13.30-16.30): Gençlik, Yaşlılık

Katılımcılar:  
Zeynep Çolak  
Emin Boyacı  
Burçin Kayalı  
Elom Lawson  
Fethullah Mahmut  
Gökçe Çelik  
Serap Karakay  
Çağdaş Can Tel

AKDENİZ ÜNİVERSİTESİ  
23-24 Mayıs  
**SOSYOLOJİ**  
**LİSANS VE LİSANSÜSTÜ**

4. GELİŞİM  
SOSYOLOJİ  
LİSANS VE LİSANSÜSTÜ

ENDÜSTRİ İLİŞKİLERİ OTURUMU

10:00  
10:10

MUSTAFA DEMİRKAN  
P.PELİN VAROL  
MERVE EROL  
NADİYE KULAT

14:40

KOLAYLAŞTIRICI  
BİRTAN BOZLU

ÖZGE TÜRÜNÇ  
BÜŞRA YALIÇ  
EZGİ SİMGE KARTAL  
ASİYE BERRAK YENER

16:00

ÇOCUK OTURUMU

16:00

FAHRETTİN MEZUR

2 MAYIS 2022 (1. GÜN)

AKDENİZ ÜNİVERSİTESİ EDEBİYAT FAKÜLTESİ

AKDENİZ ÜNİVERSİTESİ  
23-24 Mayıs  
**SOSYOLOJİ**  
**LİSANS VE LİSANSÜSTÜ**

1. OTURUM (18.30 - 19.30)  
- AÇILIŞ KONUŞMASI (PROF. ÇAĞLAR ÇAĞLAR - Manavgat Nüfuzun Sosyo-kültürel Özellikleri)  
- NİHAL YALÇIN - Modern Sonrası Dönemde Heteronormatif Romantik İlişki Pratiklerinin Dönüşümü  
- ZEHRİ TANK - Antalya Kenti Özelinde Kadın Kuruluşları ve Kadın Hakları  
- FATMA SEMA KAÇAR - Şiddetin İki Yüzü: Türkiye'de Pandemi Sürecinde Kadın Sağlık Çalışanlarına Uygulanan Hastane İçi Şiddet Tanımlaması ve Hastane Dışı Uygulanan Şiddet Ürünü  
- AYŞİM ÖZREK - Dijital Şiddetin Kadının Sosyal Medya Kullanımına Etkileri

2. OTURUM (19.45 - 20.50)  
- YUSUF KOCAMAN - Rol ve Güven: Ataerkillik ve Erkeklik Üzerinden Görünümü  
- MERVE YILDIRIM - Feminizm Üzerinden Görünümü  
- EZGİ ARSLAN - Covid-19 Döneminde Değişen Rol Beklentileri

3. OTURUM (21.00 - 22.00)  
- MERVE HARBELİOĞLU - Yansımaları: Sinekli Bakış Üzerinden  
- HANDE NUR ACUN - Modernleşme Kavramı Üzerinden  
- YAREN KORKMAZ - Dualizmi

2 MAYIS 2022 (2. GÜN)

AKDENİZ ÜNİVERSİTESİ EDEBİYAT FAKÜLTESİ

AKDENİZ ÜNİVERSİTESİ  
VL. GELENEKSEL SOSYOLOJİ BÖLÜMÜ  
LİSANS VE LİSANSÜSTÜ SEMİNER GÜNLERİ

12 MAYIS 2022 (1. GÜN)

AÇILIŞ KONUŞMASI (10:00-10:30)  
• PROF. DR. SEVİNÇ GÜÇLÜ

1. OTURUM (DEZAVANTAJLILIK VE DEĞİŞİM)  
• CANIŞ AKTAŞ - Yaşlılık ve Yaşlılığın Getirdiği Dezavantajların Türk Sinemasındaki Yansımalar  
• ERRU PINAR AKAR - Manavgat'ta Engelli Olmak  
• SEVDA KURTULUŞ - Tarımsal Ekonomide Afgan Göçmenleri: Antalya-Manavgat Örneği  
• TUĞÇE AYAN - Kentin Alanda Fiziksel Engelli Ebeveynler (Antalya Örneği)  
• MEHMET SAİT ÖZMEN - Eğitimli Gençlerde İşsizlik ve Sosyal Dağılım

2. OTURUM (TOPLUMSAL CİNSİYET VE İLİŞKİLERİ)  
• NİHAL YALÇIN - Modern Sonrası Dönemde Heteronormatif Romantik İlişki Pratiklerinin Dönüşümü  
• ZEHRİ TANK - Antalya Kenti Özelinde Kadın Kuruluşları ve Kadın Hakları  
• FATMA SEMA KAÇAR - Şiddetin İki Yüzü: Türkiye'de Pandemi Sürecinde Kadın Sağlık Çalışanlarına Uygulanan Hastane İçi Şiddet Tanımlaması ve Hastane Dışı Uygulanan Şiddet Ürünü  
• AYŞİM ÖZREK - Dijital Şiddetin Kadının Sosyal Medya Kullanımına Etkileri

3. OTURUM (KENT VE MEKAN)  
• FUNDA ALPASLAN TALAY - Yerel Basın Yöneticilerinin Kent Algısı ve Yerel Basının Kent Üzerindeki Yansımaları  
• GAMZE UÇAR - Yavaş Şehir Olma Yolunda Bir Sahil Kasabası: Antalya-Kaş Örneği  
• ŞERİFE ZENKİN - Kentlerde Yok Olmaya Yüz Tutmuş Bakkal Esnafı: Antalya Örneği  
• ZÜBEYİR TOSUN - İstanbul'da Düzensiz Göçmenler, Mekanlaşma ve Belirsizlik

13 MAYIS 2022 (2. GÜN)

4. OTURUM (DİN, KİLE, TOPLUM)  
• CANDAN CEYLAN - Y ve Z Kuşağının Evliliğe ve Birlikte Yaşamaya Bakışı  
• EYLÜL DİLİN ŞİMŞEK - Benlik Supümü Kuramı Bağlamında Instagram'da Baba-Çocuk Blogları  
• RABİA ŞAHİN - Dijital Dindarlık Bağlamında E- Tebliğ: Instagram'da İslami Dijital İçerik Üreten Influencerlar Üzerine Bir Araştırma  
• İREM TOZAN - Din, Kural Dışı Davranış ve Demografi

5. OTURUM (DİJİTALLEŞME)  
• SÜMEYYE KILIÇ - Dijitalleşme ve İnsansı Robotlar  
• MELTEM KILIÇ - Günlük Yaşamda Beşliğin "Yeni Bir" Şuursuz: Dijital Oyun Yayıncılığı  
• TALHA SEZER - Covid-19 Pandemi Sürecinde Ortaya Çıkan Dijitalleşme ve Uzaktan Eğitim Sürecinin Öğrencilerin Eğitim Öğretim Hayatına Etkileri  
• YAREN KORKMAZ - Gerçekliğin Yeniden İnşası: Metaverse

6. OTURUM (GEYRE VE TURİZM)  
• ÖZDE SÖNMEZ - Filmle Sosyolojik Düşünmenin Metodolojisi  
• ALİ YAVUZ DÖNMEZ - Sabri Fehmi Üçgenler ve Sosyolojisi  
• AYŞEN KEŞKİN - Sistematik Bir Derleme: Neoliberal Politikalar Bağlamında Ekolojik Mülksüzleşme  
• MELİS DOĞAN - Turizm Çalışanlarının Yaşadığı Sorunlar Üzerine Sosyolojik Bir Değerlendirme

TEAMS CODE: Y44P1RM

# KÜTÜPHANE



- Eğitim-Öğretim Dönemi 7/24 açıktır.
- Ödünç verme hizmetleri: Hafta içi: 8:30 – 20:00
- Ödünç verme hizmetleri: Hafta sonu (cumartesi) 10:00-16:00
- Yarıyıl ve yaz tatili döneminde kütüphanemiz 7/16 açıktır. (08:30 – 24:00)
- Ödünç verme hizmetleri: Hafta içi: 8:30 – 17:30
- Resmi tatiller : Kapalı
- Katalog Tarama
- Veri Tabanı
- Uzaktan Erişim
- Detaylı bilgi için <http://kutuphane.akdeniz.edu.tr/>
- Kütüphane oryantasyon eğitimi için isim yazdırın lütfen!



# SKS

- Sağlık hizmetleri, spor ve kültür toplulukları, yemekhane, burs, kısmi zamanlı çalışma, psikolojik danışmanlık vb. olanaklardan yararlanabileceğiniz birimdir. Detaylı bilgi için
- <http://sks.akdeniz.edu.tr/tr>

## Sağlık, Kültür ve Spor Dairesi Başkanlığı



# DUYURULAR

- Ders Programları, sınav programları, yatay geiş vb. duyurular Fakülte ve bölüm web sayfasından yapılmakta ayrıca ilgili duyurular sınıf danışmanları tarafından OBS üzerinden toplu mesaj yoluyla da duyurulmaktadır.
- Instagram: akdenizsosyoloji
- Whatsapp grupları
- Sınıf Temsilcileri:
  - Ceren Huriye ELİK (2. sınıf temsilcisi)
  - Hatice TATLIPINAR (3. sınıf temsilcisi)
  - Ahmetcan KEMANELER (4. sınıf temsilcisi)
- Bölüm Temsilcisi: Ahmetcan KEMANELER



**SORU & CEVAP...**

