



# “Öğrenci Merkezli Uygulamalar” Akdeniz Üniversitesi Tıp Fakültesi

Prof. Dr. Cem Oktay

Dekan Yardımcısı

# Plan

- C.2.1. Programlarda yer alan derslerin öğrenci iş yüküne dayalı kredi değerleri (AKTS) belirlenmekte midir?
- C.2.2. Öğrencilerin yurt içi ve/veya yurt dışındaki işyeri ortamlarında gerçekleştirebilecekleri uygulama ve stajların iş yükleri belirlenmekte (AKTS kredisi) ve programın toplam iş yüküne dâhil edilmekte midir?
- C.2.3. Programların yürütülmesinde **öğrencilerin aktif rol almaları** nasıl teşvik edilmektedir?

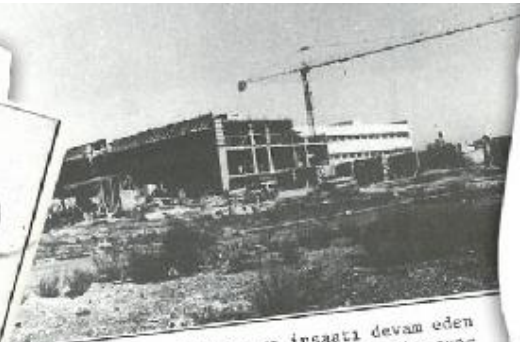

Kampüste bulunsa ve inşaatı devam eden Üniversite Hastanesinin bir başka cep-  
hezen görünümü.



Tamamlandığında 92 bin m<sup>2</sup>'lik örtülü alana kavuşacak olan Üniversite Kampüsünde bulunan ve birinci kısmı acil servis Poliklinik olarak hizmete açılan Üniversite Hastanesi.



Üniversite Hastanesinin Kepez Meykiinde bulunan binasından bir görünüm.





# Tarihçe

## Akdeniz Üniversitesi Tıp Fakültesi



- 1973           Ankara Üniversitesi Antalya Tıp Fakültesi
  - 1973-1977 Eğitim Ankara'da
  - 1977+        Antalya Topçular
- 1982           Akdeniz Üniversitesi Tıp Fakültesi

# Öğrenci Sayıları

	<b>ÖSYM Kontenjan Sayıları (+okul 1.)</b>	<b>Hazırlık</b>	<b>Dönem I</b>	<b>Dönem II</b>	<b>Dönem III</b>	<b>Dönem IV</b>	<b>Dönem V</b>	<b>Dönem VI</b>	<b>Toplam</b>
<b>2012 - 2013</b>	220 (+6)	134	194	298	237	215	189	171	<b>1438</b>
<b>2013 - 2014</b>	265 (+7)	114	349	211	273	229	202	182	<b>1560</b>
<b>2014 - 2015</b>	265 (+7)	103	399	313	205	286	235	207	<b>1748</b>
<b>2015 - 2016</b>	265 (+7)	0	530	392	295	236	257	229	<b>1939</b>
<b>2016 - 2017</b>	260 (+7)	0	473	503	377	350	219	264	<b>2186</b>
<b>2017 - 2018</b>	260 (+7)	0	<b>375</b>	<b>466</b>	<b>437</b>	<b>438</b>	<b>298</b>	<b>220</b>	<b>2234</b>

Son 6 yılda kontenjan = 1569 (mevcut 665 [%42.4] fazla)

# Bölüm Başkanlıklarına Göre

	AD #	Prof	Doç	Yrd. Doç	Öğr. Gr.	Toplam Öğretim Elemanı
<b>TEMEL TIP BİLİMLERİ</b>	<b>10</b>	48	9	9	4	<b>70</b>
<b>DAHİLİ TIP BİLİMLERİ</b>	<b>20</b>	93	24	25	2	<b>144</b>
<b>CERRAHİ TIP BİLİMLERİ</b>	<b>13</b>	68	25	14	1	<b>108</b>

# Akademik Personel

<b>Akademik unvan</b>	<b>2010</b>	<b>2016</b>	<b>24/03/2017</b>	<b>16/10/2017</b>
Profesör	151	205	204	209
Doçent	79	65	56	58
Yardımcı Doçent	67	58	52	48
<b><i>Toplam</i></b>	<b>297</b>	<b>328</b>	<b>312</b>	<b>315</b>

# Eđitim Programımız

## **Hibrid Model**

*(Entegre ve Probleme Dayalı Öğrenim)*

Akdeniz Üniversitesi Tıp Fakültesi

Türkiye'de hibrid sistemi ilk ve en iyi uygulayan  
fakültelerden birisidir



# Eđitim Programımız

Eđitim Dönemi	İçerik
1 - 2	İnsan vücudunun normal yapısı ve işleyişı (anatomi, fizyoloji, histoloji, biyokimya gibi)
3	Patofizyolojik durumlar
4 - 5	Staj dönemleri - hastalıklar, tanı ve tedavi yöntemler
6 (Aday Doktorluk)	Hekimliđin pratik uygulamalarını geliştirme

**TIP FAKÜLTESİ EĞİTİM PROGRAMI TEMEL ÖZELLİKLERİ****1. SINIF (34 hf 2 gün)**

Temel Bilimlere Giriş ve Hücre Biyolojisi	Hücre Biyolojisi ve Genetik	Doku ve Hareket Sistemi I	Hareket Sistemi II
	<b>PDÖ</b>	<b>PDÖ</b>	<b>PDÖ</b>

**TOPLUMSAL DESTEK PROJELERİ****Tıp Dışı Zorunlu / Seçmeli Dersler****2. SINIF (35 hafta)**

Hemopoetik, Dolaşım ve Solunum Sistemleri	Boşaltım ve Sindirim Sistemi	Merkezi Sinir Sistemi ve Duyu Organları	Endokrin ve Üreme Sistemleri	Hastalıkların Biyolojik Temelleri
<b>PDÖ</b>	<b>PDÖ</b>	<b>PDÖ</b>	<b>PDÖ</b>	
	<b>Makale Saati</b>	<b>Makale Saati</b>		<b>Makale Saati</b>

**ÖZEL ÇALIŞMA MODÜLLERİ****Tıp Dışı Zorunlu / Seçmeli Dersler****3. SINIF (34 hafta 1 gün)**

Kliniğe Giriş ve Enfeksiyon Hastalıkları	Araştırma Bloğu	Dolaşım ve Solunum Sistemi	Kan-Lenf-İmmun Sistem Hastalıkları	Gastrointestinal Sistem	Topluma Dayalı Tıp	Endokrin Sistem ve Genito Üriner Sistem	Kas İskelet ve Nöroloji
					<b>PDÖ</b>		

**MESLEKSEL BECERİ BLOĞU****GÖNÜLLÜ ARAŞTIRMA BLOĞU****4. SINIF (36 hafta)**

Bütünleşik Dahiliye	Çocuk Sağlığı ve Hastalıkları	Kadın Hastalıkları ve Doğum Halk Sağlığı	Bütünleşik Cerrahi Tıp Etiği
---------------------	-------------------------------	--	------------------------------

**5. SINIF (36 hafta)**

Solunum Dolaşım	Adli Tıp İnfeksiyon Hastalıkları R. Farmakoterapi ve KDT	Dermatoloji Acil Tıp	Göz KBB Üroloji	Nöroloji - Beyin Cerrahisi Psikiyatri	Ortopedi FTR Radyoloji
-----------------	--	----------------------	-----------------	---------------------------------------	------------------------

**6. SINIF (Aday Doktorluk Dönemi) (12 ay)**

İç Hastalıkları	Dahili Tıp (Adli Tıp – Kardiyoloji veya Göğüs Hastalıkları) Psikiyatri	Acil Tıp Genel Cerrahi	Halk Sağlığı Aile Hekimliği	Çocuk Sağlığı ve Hastalıkları	Kadın Hastalıkları ve Doğum Seçmeli
-----------------	--	------------------------	-----------------------------	-------------------------------	-------------------------------------

\* **Kısaltmalar:** PDÖ: Probleme Dayalı Öğrenim; FTR: Fizik Tedavi ve Rehabilitasyon; R: Rasyonel; KDT: Kanıt Dayalı Tıp

# İnteraktif – Aktif Eđitim Teknikleri

- Amfi dersleri – Uygulama Dersleri
- Probleme Dayalı Öğrenim
- Özel Çalışma Modülleri
- Toplumsal Destek (Sosyal Sorumluluk) Projeleri
- Mesleki Yabancı Dil uygulamaları – Makale Saati
- Mesleksel Beceri Uygulamaları
- Simüle Hasta Uygulamaları
- Simülasyon Laboratuvarı Uygulamaları
- Dönem 6 Aday Doktorluk dönemi



# Anatomi Laboratuari

# Anatomi Pratik Salonu



**AKDENİZ ÜNİVERSİTESİ**  
**TIP FAKÜLTESİ**  
**2017-2018 DERS YILI DERS KATALOĞU**

**I. SINIF**

DERS KODU	DERS ADI	(S/Z)	TEORİK	PRATİK	T. DERS SAATİ	ULUSAL KREDİ	AKTS
TIP101	TEMEL BİLİMLERE GİRİŞ ve HÜCRE BİYOLOJİSİ	Z	105	29	134	11	11
TIP 102	HÜCRE BİYOLOJİSİ VE GENETİK	Z	125	36	161	14	14
TIP103	DOKU VE HAREKET SİSTEMİ 1	Z	120	68	188	15	15
TIP104	DOKU VE HAREKET SİSTEMİ 2	Z	78	32	110	9	9
TIP105	BİLİŞİM UYGULAMALARI	Z	16	10	26	1	1
TIP107	TOPLUMSAL DUYARLILIK PROJELERİ	Z	50	-	50	2	2
TIP108	BEDEN EĞİTİMİ / GÜZEL SANATLAR	(S/Z)	52		52	2	2
TIP107	İNGİLİZCE OKUMA-KONUŞMA	Z	50		50	2	2
ATA101	ATATÜRK İLKELERİ VE İNKILAP TARİHİ I	Z	50	-	50	2	2
YBD101	YABANCI DİL/İNGİLİZCE 1	Z	66	-	66	2	2

Not:\* Seçmeli Beden Eğitimi Güzel Sanatlar ders kodları öğrencinin seçimine bağlıdır.

**II. SINIF**

DERS ADI	(S/Z)	TEORİK	PRATİK	T.DERS SAATİ	ULUSAL KREDİ	AKTS
HEMOPOETİK, DOLAŞIM VE SOLUNUM SİSTEMLERİ	Z	118	34	152	12	12
BOŞALTIM VE SİNDİRİM SİSTEMLERİ	Z	95	38	133	10	10
MERKEZİ SİNİR SİSTEMİ VE DUYU ORGANLARI	Z	129	44	173	14	14
ENDOKRİN VE ÜREME SİSTEMLERİ	Z	95	20	115	9	9
HASTALIKLARIN BİYOLOJİK TEMELİ	Z	89	11	100	9	9
ÖZEL ÇALIŞMA MODÜLÜ	Z/S	24	0	24	2	2
MAKALE SAATİ	Z	18	0	18	2	2
TÜRK DİLİ I	Z	60	0	60	2	2

**III. SINIF**

DERS ADI	(S/Z)	TEORİK	PRATİK	T.DERS SAATİ	ULUSAL KREDİ	AKTS
KLİNİĞE GİRİŞ VE ENFEKSİYON HASTALIKLARI STAJ KURULU	Z	79	1	80	7	7
ARAŞTIRMA BLOĞU	Z	23	6	29	3	3
TOPLUMA DAYALI DERS KURULU	Z	97	28	125	11	11
SOLUNUM DOLAŞIM DERS KURULU	Z	90	5	95	8	8
KAN-LENF İMMÜN HASTALIKLAR DERS KURULU	Z	46	3	49	4	4
GASTROİNTESTİNAL SİSTEM DERS KURULU	Z	65	3	68	6	6
ENDOKRİN-GENİTOÜRİNER SİSTEM DERS KURULU	Z	84	6	90	8	8
KAS İSKELET NÖROLOJİ DERS KURULU	Z	107	10	117	10	10
MESLEKSEL BECERİ DERS BLOĞU	Z	-	40	40	3	3

**IV. SINIF**

DERS KODU	DERS ADI	(S/Z)	TEORİK	PRATİK	T.DERS SAATİ	ULUSAL KREDİ	AKTS
TIP4BD	BÜTÜNLEŞİK DAHİLİYE	Z	148	191	339	16	16
TIP4BC	BÜTÜNLEŞİK CERRAHİ	Z	158	58	252	12	12
TIP4TE	TIP ETİĞİ	Z	40	0	40	3	3
TIP4CS	ÇOCUK SAĞLIĞI VE HASTALIKLARI	Z	140	103	243	13	13
TIP4KD	KADIN DOĞUM	Z	99	58	157	9	9
TIP4HS	HALK SAĞLIĞI	Z	103	4	107	7	7

**V. SINIF**

DERS KODU	DERS ADI	(S/Z)	TEORİK	PRATİK	T.DERS SAATİ	ULUSAL KREDİ	AKTS
TIP5ÜR	ÜROLOJİ	Z	28	32	60	3	3
TIP5AT	ADLİ TIP	Z	39	33	72	4	4
TIP5RA	RADYOLOJİ	Z	31	26	57	3	3
TIP5AC	ACİL TIP	Z	54	50	104	5	5
TIP5DE	DERMATOLOJİ	Z	49	54	103	5	5
TIP5SO	SOLUNUM STAJI	Z	42	46	88	4	4
TIP5DO	DOLAŞIM STAJI	Z	55	24	79	5	5
TIP5OR	ORTOPEDİ STAJI	Z	28	52	80	4	4
TIP5FT	FİZİK TEDAVİ VE REHABİLİTASYON	Z	39	36	75	4	4
TIP5NN	NÖROLOJİ-NÖROŞİRURJİ	Z	60	44	104	6	6
TIP5PS	PSİKİYATRİ-ÇOCUK PSİKİYATRİSİ	Z	59	31	90	5	5
TIP5GÖ	GÖZ HASATLALIKLARI	Z	22	48	70	3	3
TIP5KB	KULAK BURUN BOĞAZ HASTALIKLARI	Z	28	40	68	3	3
TIP5İH	İNFEKSİYON HASTALIKLARI	Z	35	39	74	4	4
TIP5RF	RASYONEL FARMAKOTERAPİ STAJI	S/Z	9	28	37	2	2



**VI. SINIF**

DERS KODU	DERS ADI	(S/Z)	TEORİK	PRATİK	T.DERS SAATİ	ULUSAL KREDİ	AKTS
TIP6	ACİL TIP	Z	32	144	176	5	5
TIP6AT	ADLİ TIP	Z	60	10	70	3	3
TIP6CS	ÇOCUK SAĞLIĞI VE HASTALIKLARI	Z	20	316	336	9	9
TIP6GC	GENEL CERRAHİ	Z		176	176	5	5
TIP6GH	GÖĞÜS HASTALIKLARI	Z	4	36	40	2	2
TIP6HS	HALK SAĞLIĞI	Z	92	244	336	11	11
TIP6İH	İÇ HASTALIKLARI	Z	19	317	336	9	9
TIP6KD	KADIN HASTALIKLARI VE DOĞUM	Z		176	176	5	5
TIP6KS	KARDİYOLOJİ STAJI	Z		40	40	2	2
TIP6PS	PSİKİYATRİ STAJI	Z	86	74	160	6	6
TIP6SS	SEÇMELİ STAJ	S/Z		176	176	5	5

# Probleme Dayalı Öğrenim

- Dünyada gelişmiş Tıp Fakültelerinin tamamında uygulanan PDÖ “**2002**” yılından bu yana düzenli bir şekilde uygulanmaktadır
- PDÖ yönlendiricisi öğretim üyesi – 291
  - Tümü aktif görev almaktadır

# PDÖ

- PDÖ oturumları bir eğitim yönlendiricisi ve 10-12 öğrenciden oluşan bir grupta, bir olgu çevresinde şekillenen senaryo ile gerçekleştirilen bir eğitim yöntemidir



# PDÖ Uygulaması



# PDÖ uygulamaları için özel olarak tasarlanmış eğitim alanlarımız



1) TEL...  
2) 3456789 000  
...  
1) Sağlık...  
2) Anne...  
3) Çocuk...  
4) ...



Spina bifida  
...  
Cyto-kinin  
...  
S-Metil-tetrahidrat  
...  
S,10-Meilen  
tetrahidratolol



# Özel Çalışma Modülleri

- Öğrencilere merak ettikleri konuda, derinlemesine öğrenme, araştırma yapma fırsatlarının sunulduğu, 8-15 öğrenci ve öğretim üyeleri ile yürütülen uygulamalardır

# 2016-2017 ÖÇM Listesi

- 37 ÖÇM
- 47 Öğretim Üyesi

1	Let's Speak English	Prof.Dr. Ahter Dilşad ŞANLIOĞLU
2	Tıp Eğitimi Süresince Bilimsel Faaliyet Araştırma Fırsatları	Yard. Doç. Dr. Arzu AKÇAL
3	Sinemada Nöroloji	Prof.Dr.Babür DORA
4	Sık gözlenen genetik hastalıklar	Doç.Dr.Esra MANGUOĞLU
5	Etkin bir sunum hazırlama	Doç.Dr. Kemal ALİMOĞLU - Öğr. Gör. Dr. Sümer MAMAKLI - Öğr. Gör. Dr. M. Levent ÖZGÖNÜL
6	Bir akciğer filmi: Kanslerle savaş	Prof. Dr.Hasan Şenol COŞKUN
7	Beynin Evrimi	Prof.Dr. Hilmi UYSAL
8	Macromedia Flash: Bir yazılımın anatomisi ve fizyolojisi	Prof. Dr. Levent SARIKCIOĞLU
9	Cinsel Sağlık	Doç.Dr. Melahat AKDENİZ Prof. Dr. Soner UZUN
10	Pemfigus Hasta Desteği Grubu	Prof. Dr. Ayşe AKMAN-KARAKAŞ Öğr. Gör. Selen BOZKURT Yrd.Doç.Dr. Uğur BİLGE
11	Tıbbi Antropoloji	
12	Metabolişsel Becerileri geliştiren eğitim teknikleri-Sinema ve doktorlar ( ekip çalışması, iletişim becerileri)	Doç.Dr. Yeşim ŞENOL
13	Tanı ve Tedavide Biyoteknoloji	Yrd.Doç.Dr. Devrim DEMİR DORA
14	Leyladan Sonra	Doç. Dr. Serap TORU - Yrd.Doç.Dr. Devrim DEMİR DORA
15	DNA Bunun Neresinde?	Yrd.Doç.Dr. Aslı TOYLU
16	Temel Fotoğrafçılık Bilgileri ve Fotoğrafın Tıpta Kullanımı	Yrd.Doç.Dr. Cem BONEVAL
17	Ağrı Kader Değildir.	Prof.Dr. Bilge KARSLI
18	Kök Hücreler ve Klinikte Kullanımı	Prof.Dr. Emin Türkay KORGUN
19	Küba' da Sağlık	Doç.İlker BELEK - Yrd.Doç.Dr. Mehtap TÜRKAY
20	Modern Tavla eşliğinde Matematik ve Olasılık	Prof. Dr. Kamil KARAALI
21	Lazerin Tıpta Kullanımı	Prof.Dr. Murat CANPOLAT
22	Bağımlılık	Doç. Dr. Serap TORU - Yrd.Doç.Dr. Devrim DEMİR DORA
23	Kronik Hastaya Farklı bir Yaklaşım Sistematiği: Fonksiyonel Tıp	Prof.Dr. Dilek ÇOLAK
24	Yardımcı Üreme Teknikleri	Doç.Dr. Leyla SATI
25	Kanser biyolojisi ve tedavi ilkeleri	Doç.Dr. Nuray ERİN
26	Kesitsel Anatomi	Prof.Dr. Fatoş Belgin YILDIRIM - Prof.Dr. Utku ŞENOL
27	Bir Halk Sağlığı Sorunu; Obezite	Öğr. Gör. Dr. Meltem AKDEMİR Prof.Dr. Nilüfer BALCI - Prof.Dr. Can ÇEVİKOL - Doç.Dr. Ferah KIZILAY - Uzm.Dr. Umut ÖZSOY - Uzm.Dr. Arzu HIZAY
28	Tuzak Nöropatiler	Günşiray KOŞUN
29	Üniversite Gençliğinin Beslenme Profili	
30	Elektromagnetik dalgaların biyolojik sistemler üzerinde etkileri	Doç.Dr. Nazmi YARAŞ
31	ER (1994-2009 yılları arasında yayınlanmış olan ER adlı dizinin bölümleri izlenecektir)	Prof.Dr. Cem OKTAY - Öğr. Gör. Dr. Levent ÖZGÖNÜL
32	Kayıp saçların öyküsü	Prof.Dr. Özlem DICLE
33	Serebral Palsi' li çocuklar	Prof.Dr. Nilüfer BALCI
34	Endurans sporları ve sağlığa etkisi	Prof. Dr. Hüseyin YILMAZ
35	Veriden Bilgiye Yolculuk	Öğr. Gör. Dr. Selen BOZKURT
36	Epidural ile ağrısız normal doğum	Prof.Dr. Nurten KAYACAN - Prof.Dr.Bilge KARSLI
37	Akılcı İlaç Kullanımı	Yrd. Doç.Dr. Devrim DORA

# Toplumsal Destek Projeleri

- Öğrencilere istedikleri bir konuda topluma yararlı bir uygulamayı gerçekleştirme fırsatının sunulduğu küçük grup uygulamasıdır
- Bu doğrultuda 8-15 öğrenci ve bir öğretim üyesi ile yıl boyu devam eden bir sosyal sorumluluk projesini devam ettirir



# 2016-2017 TDP Listesi

- 29 TDP
- 34 Öğretim Üyesi

1	"aTIP Geçme, Çevreyi Üzme"	Elif İlkem İNCİ
2	Bisikletle Gelen Sağlık	Prof.Dr. Gökhan AKKOYUNLU
3	Engelliye Bakış ,Etik ve Profosyonelizm	Öğr. Gör. Dr. M. Levent ÖZGÖNÜL - Doç.Dr. Kemal ALİMOĞLU - Öğr. Gör. Dr. Sümer MAMAKLI
4	Dikili bir ağacınız var mı?	Prof.Dr. Levent SARIKÇIOĞLU
5	Kaybolan Oyunlarımız	Doç.Dr. Melahat AKDENİZ
6	Ağızımda Yara Var (BEHÇET HASTALIĞINI TANIYOR MUYUZ?)	Prof.Dr. Ülker GÜL
7	Bireyden Topluma Değişim ve Gelişim	Yrd. Doç. Dr. Saffet ÖZTÜRK
8	Kanser	Prof.Dr. Alpay SARPER
9	Bizim Çocuklarımız (İhtiyacı olan okul öncesi eğitim kurumlarına yardım toplamak)	Doç.Dr. Gülgün ERDOĞAN
10	Dijital Bağımlılık	Doç.Dr. Güzide Ayşe OCAK
11	Ritmik Yakala	Prof.Dr. Meral GÜLTEKİN
12	Leyladan Sonra	Yrd.Doç.Dr. Devrim DEMİR DORA -
13	GAPS (Bağırsak ve Psikoloji Sendromu)	Uzm.Dr. Özlem ÖZBEY
14	Parayla değil Sırayla ( Tiriajla acilde muayene olmak)	Doç.Dr. Özlem ERKEN YİĞİT
15	Sokak Hayvanlarına Katkı	Prof.Dr. Piraye YARGIÇOĞLU
16	LGBTİ Sağlık Hakları	Doç.Dr. Yeşim ŞENOL
17	Püsküdük (İkinci el eşyaların satılarak öğrenci burs fonuna destek)	Doç.Dr. Esra MANGUOĞLU - Prof.Dr. Bilge KARSLI
18	Bir İlmek de Sen Kat	Prof.Dr. Dilek ÇOLAK
19	Islak Burunlular- Evcil Hayvanlarımız	Yrd.Doç.Dr. Aslı TOYLU
20	Bağışlayın Cana Can Katın	Nilgün KEÇECİOĞLU
21	Suluk Mavi Gezegen ve Çocuk Parkı Gönüllüleri	Prof.Dr. Hilmi UYSAL - Günşiray KOŞUN
22	Beyin krizi farkındalık	Doç.Dr. Ali ÜNAL
23	Ellerimizi ve Bedenimizi koruyalım (Kreşler gezilerek el yıkama ve bedeni koruma konusunda çocuklara bilgi verilecek)	Prof.Dr. Sema DEMİRÇİN
24	Çocuk ve Kitap (Kitap- kütüphanelere katkı)	Doç.Dr. Ahter ŞANLIOĞLU
25	Kolorektal karsinomda erken tanı	Prof.Dr. Okan ERDOĞAN
26	Kadının adı var. (Güçlü aktif kadınların faaliyetleri)	Prof.Dr. Elif PEŞTERELİ
27	Bir anaokulunda öğrencilerin GDO lu besinler hakkında bilgilendirilmesi ve doğru beslenmeleri konusunda bilinçlendirilmeleri	Prof. Dr. İnanç GÜRER
28	Rehberimiz gençler olsun (Başarı kazanan öğrencilerin diğer öğrencileri teşviki)	Yrd.Doç.Dr. Betül ÜNAL
29	Bağımlılık	Doç.Dr. Serap TORU - Yrd.Doç.Dr. Devrim DEMİR DORA

# BİR İLKÖĞRETİM OKULUNA DESTEK PROJESİ

Okulun tamiri, kırtasiye malzemelerinin paylaşılması, bilgisayar temini ve internet uygulamaları...



# Mesleki Yabancı Dil Uygulamaları

- Öğrencilerimizin

- yabancı dil,
- tıp terimleri,
- araştırma planlama bilgilerini geliştirmek ve
- tıp literatürünü

daha iyi tanımlarını sağlamak amacı 8-10 öğrenci ve bir öğretim üyesi ile yürütülen küçük grup uygulamasıdır.

# Mesleki Yabancı Dil Uygulaması Makale Saati



# Mesleki Yabancı Dil - Makale Saati

- 40 öğretim üyesi
- 3 oturum
- 6 saat

EĞİTİM YÖNLENDİRİCİSİ	PDÖ ODALARI
1. Prof.Dr.Cem OKTAY	Acil Tıp Dönem 5 Dersliği
2. Doç.Dr.Gamze TANRIÖVER	Morfoloji Binası E Blok, Tıp Eğitimi A.D (E2.1.01)
3. Doç.Dr.Serap TORU	Morfoloji Binası E Blok, Tıp Eğitimi A.D (E2.1.02)
4. Uz.Dr.Arzu HIZAY	Morfoloji Binası E Blok, Tıp Eğitimi A.D (E2.1.03)
5. Doç.Dr.Nuray ACAR	Morfoloji Binası E Blok, Tıp Eğitimi A.D (E2.1.04)
6. Doç.Dr.Burak BİLGİN	Morfoloji Binası E Blok, Tıp Eğitimi A.D (E2.1.05)
7. Doç.Dr.M.Kemal ALİMOĞLU	Morfoloji Binası E Blok, Tıp Eğitimi A.D (E2.1.06)
8. Prof.Dr.Gökhan AKKOYUNLU	Morfoloji Binası E Blok, Tıp Eğitimi A.D (E2.1.07)
9. Uz.Dr.Umut ÖZSOY	Morfoloji Binası E Blok 1. Kat Anatomi A.D. Toplantı Odası
10. Öğr.Gör.Dr.Selen BOZKURT	Morfoloji Binası F Blok 2. Kat Eski Eski Dönem III Dersliğinin Karşısı
11. Yrd.Doç.Dr.Saffet ÖZTÜRK	Morfoloji Binası E Blok, Tıp Eğitimi A.D (E2.1.10)
12. Doç.Dr.Nilgün ERKEK	Hastane H Blok Zemin Kat Genel Çocuk Polikliniği.
13. Yrd.Doç.Dr.Banu NUR	Hastane H Blok Zemin Kat Genel Çocuk Polikliniği Toplantı Odası
14. Doç.Dr.Güzide OCAK	Morfoloji Binası E Blok, Tıp Eğitimi A.D (E2.1.11)
15. Prof.Dr.Çiler ÇELİK ÖZENCİ	Histoloji A.D. Toplantı Salonu.
16. Yrd.Doç.Dr.Aslı TOYLU	PDÖ Odası. 1.Oturum 13 Aralıkta başlayacak.
17. Prof.Dr.Bilge KARSLI	Hastane A Blok 1. Kat Anesteziyoloji A.D.Anesteziyoloji Dersliği
18. Uz.Dr.Özlem ÖZBEY ÜNLÜ	Morfoloji Binası F Blok 2. Kat Mikroskop Lab. Yanındaki Oda
19. Prof.Dr.Mine GENÇ	Hastane H Blok 1. Kat Radyasyon Onkolojisi A.D. Toplantı Salonu
20. Doç.Dr.Özge BAYSAL	Hastane L Blok Ruh Sağlığı ve Hastalıkları A.D. Konferans Salonu 3. Kat
21. Uz.Dr.Deniz KANTAR GÖK	Morfoloji Binası E Blok, Tıp Eğitimi A.D (E2.1.13)
22. Prof.Dr.Levent SARIKÇIOĞLU	Morfoloji Binası E Blok 1. Kat Anatomi A.D. Toplantı Odası
23. Doç.Dr.Yeşim ŞENOL	PDÖ Odası
24. Yrd.Doç.Dr.Neşe ZAYİM	Morfoloji Binası E Blok, Tıp Eğitimi A.D (E1.94)
25. Yrd.Doç.Dr.Uğur BİLGE	PDÖ Odası
26. Öğr.Gör.Dr.Meltem AKDEMİR	Morfoloji Binası E Blok, Tıp Eğitimi A.D (E1.93)
27. Prof.Dr.Semir ÖZDEMİR	Morfoloji Binası B Blok 2. Kat Tıbbi Biyofizik-Mikrob. AD. B2-11 Toplantı Odası
28. Prof.Dr.Murat CANPOLAT	Morfoloji Binası F Blok 2. Kat Mikroskop Lab. Karşısı F2-04 Nolu Oda
29. Doç.Dr. Nazmi YARAŞ	Morfoloji Binası E Blok, Tıp Eğitimi A.D (E1.95)
30. Prof.Dr.Seçgin SÖYÜNCÜ	Hastane B Blok (Acil Binası) 1. Kat Acil Tıp. A.D. Toplantı Odası
31. Uz.Dr.Pınar ÜLKER KARADAMAR	Morfoloji Binası E Blok, Tıp Eğitimi A.D (E1-09)
32. Prof.Dr.B.Uğur YAVUZER	Morfoloji Binası A Blok 2. Kat Fizyoloji A.D. A2-13 Nolu Toplantı Odası
33. Prof.Dr.Ahter D.ŞANLIOĞLU	Morfoloji Binası E Blok, Tıp Eğitimi A.D (E1-16)
34. Prof.Dr.Fahri UÇAR	Morfoloji Binası E Blok, Tıp Eğitimi A.D (E2.1.08)
35. Doç.Dr.Ş.Burçak ÇELIKTEN	Morfoloji Binası A Blok 3. Kat Tıbbi Biyoloji A.D. A3-08 Nolu Toplantı Odası
36. Yrd.Doç.Dr.Esra MANGUOĞLU	PDÖ Odası
37. Yrd.Doç.Dr.Mehtap TÜRKAY	Morfoloji Binası B Blok 3. Kat Halk Sağlığı A.D. Toplantı Odası
38. Prof.Dr.Gözde ÖNGÜT	Morfoloji Binası E Blok, Tıp Eğitimi A.D (E2.1.12)
39. Doç.Dr.Haluk ÖZCANLI	Hastane B Blok (Acil Binası) Zemin Kat Ortopedi ve Travm. Anabilim Dalı Toplantı Odası
40. Yrd.Doç.Dr.Aslı B. TOPTAŞ	Hastane H Blok 1. Kat Kulak Burun Boğaz A.D. Toplantı Salonu

# Mesleksel Beceri Eđitimi

- Bir hekimin sahip olması gereken tüm mesleksel beceriler, öğrencilerimize 6-8 kişilik gruplarda bir öğretim üyesi eşliğinde önce “**maket üzerinde**” öğretilmektedir
- Öğrenciler bu becerileri uygulamada yeterli hale geldikten sonra hasta üzerinde uygulama yapmalarına izin verilmektedir

# Mesleksel Beceri Laboratuari



# Mesleksel Beceri Eđitimi





# Mesleksel Beceri Eđitimi



10/05/2010 15:46

# Mesleksel Beceri Eđitimi



# Simüle Hasta Uygulaması

- Öğrencilerimizin
  - hasta ile iletişim becerilerini geliştirebilmek,
  - hastaya doğru yaklaşım becerisini kazandırabilmek amacı ile,eğitim programımızın ilk 3 yılında Simüle Hastalar ile eğitim verilmektedir.
- Öğrencilerin bu uygulamaları tamamladıktan sonra, gerçek hasta ile temas etmelerine izin verilmektedir

# Simüle Hasta Laboratuari



# Simüle Hasta Laboratuvarı



# Simüle Hasta Laboratuari





# Simülasyon Laboratuvarı

- Türkiye'de az sayıdaki merkezden birisi
- Tıp fakültesi öğrencileri ve tıpta uzmanlık öğrencileri eğitim almaktadır





# Simülasyon Laboratuvarı

- Özellikle acil hastaya yaklaşım, doğru tanı ve tedavi prensipleri üzerinde öğrenciler bir öğretim üyesinin gözetiminde pratik uygulamalar yapmaktadır



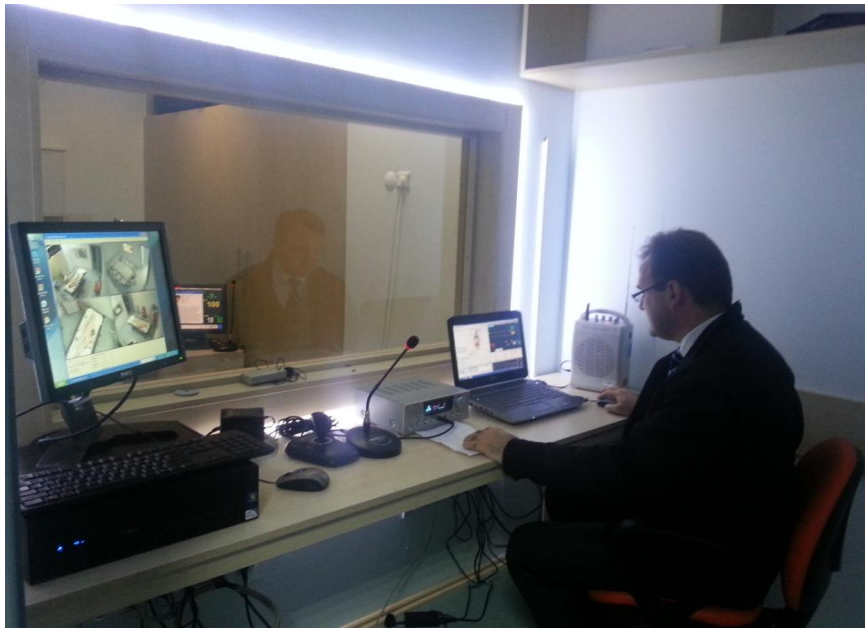

# Dönem 6 – Halk Sağlığı

- Aile Sağlığı Merkezi ziyaretleri
- Toplum Sağlığı Merkezi ziyaretleri
  - Ana Çocuk Sağlığı ve Aile Planlaması
  - Verem Savaş Dispanseri
  - Kanser Erken Teşhis Tarama ve Eğitim Merkezleri
  - Çalışan Sağlığı Birimleri

# Geribildirimler

- Ders Kurulu

- Staj

- PDÖ

- Makale Saati

- TDP

- ÖÇM

- Simüle hasta vs..

- 2002 +

- paylaşılmakta

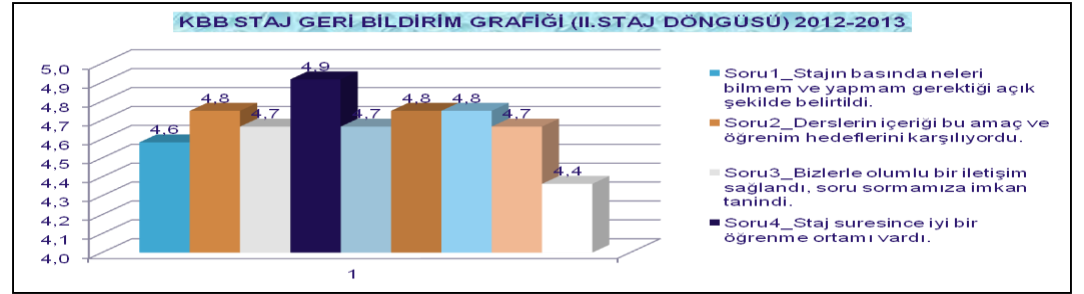

# Diğer Etkinlikler

- Eğitim Öğretim Yılı Açılış
- Dönem 1 Beyaz Önlük Töreni
- Kariyer günleri
- Öğrenci gruplarının yaptığı etkinlikler
  - TurkMSIC, Tiyatro topluluğu vs
- Akdeniz Tıp Öğrenci Kongresi
- Mezuniyet Töreni
- Mezuniyet Balosu



TIP EĞİTİMİ PROGRAMLARINI DEĞERLENDİRME ve AKREDİTASYON DERNEĞİ

## AKREDİTASYON BELGESİ

### *Akdeniz Üniversitesi Tıp Fakültesi*

Mezuniyet Öncesi Tıp Eğitimi Programı'nın  
Ulusal Tıp Eğitimi Akreditasyon Kurulu'nun yaptığı değerlendirme sonucunda,  
Türkiye Mezuniyet Öncesi Tıp Eğitimi Ulusal Standartları'nı  
karşılıdığı saptanmış ve üçüncü yılın sonunda yapılacak ara değerlendirmede  
başarılı olmak koşulu ile 1.1.2023 tarihine kadar akredite edilmiştir.



Prof.Dr. Yakup Sancar BARIŞ  
UTEAK Başkanı





Prof.Dr. İskender SAYEK  
TEPDAD Başkanı

# FAKÜLTEMİZİN ÖĞRENCİLERİNİN KURDUĞU ARAŞTIRMA TOPLULUĞU



 **AKDENİZ ÜNİVERSİTESİ**  
**TIP ÖĞRENCİ KONGRESİ**  
[www.akutok.com](http://www.akutok.com) • [info@akutok.com](mailto:info@akutok.com)

**27-29 Mart 2009**'da  
Hayatın konuşulacağı  
hayatın yaşanacağı kongrede  
buluşalım.  
**Hotel Limak Limra Antalya**

[www.limaklimrahotel.com](http://www.limaklimrahotel.com) ★★★★★

Herşey Dahil Sistemde, 3 gün, 2 gece konaklama,  
tüm bilimsel program, gala ve konserlere  
katılım **120 YTL**.  
1 Mart'tan sonra katılım ücreti **140 YTL** dir.

**Önemli Hatırlatma:**  
Bildiri başvuruları [www.akutok.com](http://www.akutok.com) sitesinden online olarak yapılacaktır.  
Son Bildiri Gonderim Tarihi: 20 Ocak 2009'dur.  
En iyi 3 sözel ve poster sunuma ödül verilecektir.

**İletişim ve Kayıt**  
Ninan Abidin: 0555 613 00 12  
Çiğdem Aydoğan: 0535 692 26 94  
Berna Gökçe: 0505 668 95 59

 **turset**  
[www.turset.com](http://www.turset.com)  
0 242 311 96 16

 **AKDENİZ ÜNİVERSİTESİ**  
 **AKDUBAT**

# Diğer Öğrenci Grupları





# AKDENİZ ÜNİVERSİTESİ TIP FAKÜLTESİ

